



Beheersplan voor het erfgoed van
de beschermde huizen van de tuinvijken

LE LOGIS - FLOREAL

te Watermaal-Bosvoorde
uitgave: 1 september 2014

T00	T01	T02	T03	T04	T05	T06
P01	P02	P03	P04	P10	P20	

P10 - HUISTYPES, LE LOGIS



Beheersplan voor het erfgoed van
de beschermde huizen van de tuinvijken

LE LOGIS - FLOREAL

P10 - HUISTYPES, LE LOGIS

uitgave: 1 september 2014

Gewestelijke Overheidsdienst Brussel
Brussels Stedelijke Ontwikkeling
Directie Monumenten en Landschappen

Opgemaakt voor GOB door
ARSIS, architectenvennootschap bvba

Verantwoordelijke uitgever
Arlette Verkruyssen, Directeur-generaal
van Brussel Stedelijke Ontwikkeling,
Brussels Hoofdstedelijk Gewest,
CCN- Vooruitgangsstraat 80, 1035 Brussel

Wettelijk Depot D/2014/6860/025

INHOUDSTAFEL

1	HANDLEIDING BIJ DE HUISTYPEBOEKEN.....	3
1.1	Algemeen	3
1.2	De gegevens in de fiches	3
1.21	De naamcodes en de huistypes	3
1.22	De gevels in de fiches	4
1.23	De afbeeldingen van de daken	4
1.24	De tekstgegevens	4
1.3	De verwijzingen naar andere documenten.	4
1.31	De tabel van alle beschermde huizen (T01)	4
1.32	De grote plannen P11, P12, P13, P21 en de planuittreksels P04	4
1.33	De catalogus (P01)	5
1.34	De oorspronkelijke plannen (bijlage 1.42)	5
1.4	Bijlagen	6
1.41	Bijlage: Verklarende tabel van de naamcode van de huistypes.	6
1.42	Bijlage: Lijst van de oorspronkelijke plannen	7
2	DE A4-FICHES VAN DE TYPES VAN DE "GROENE" HUIZEN.	
3	DE A4-FICHES VAN DE TYPES VAN DE "WITTE" HUIZEN.	

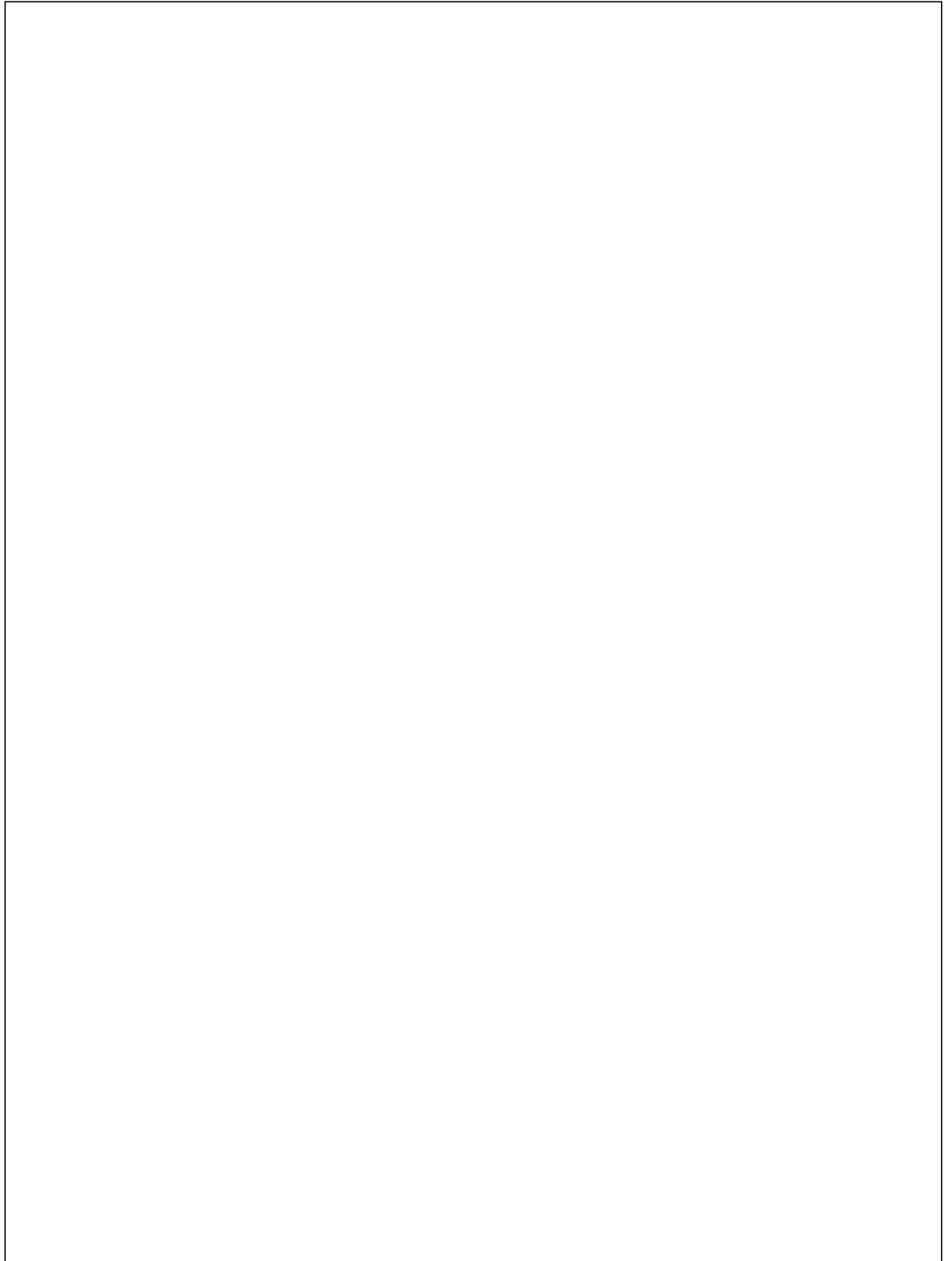

1 HANDLEIDING BIJ DE HUISTYPEBOEKEN

1.1 Algemeen

Dit boek bevat alle huistypes die in de tuinvijk Le Logis voorkomen, zoals ze oorspronkelijk zijn uitgevoerd. Elk huistype heeft een A4-fiche met daarop het onderwerp van de bescherming, namelijk de daken en de gevels, met daarop het klein patrimonium afgebeeld. De plannen van de huizen zijn dus niet opgenomen in de fiches. Niettemin, de fiches verwijzen naar de oorspronkelijke plannen en de plaats waar ze worden bewaard. Eigenaars, bewoners of andere rechthebbenden kunnen dus bij de betrokken diensten een uittreksel uit de oorspronkelijke plannen bekomen. Daarin staat dan de oorspronkelijk ontworpen toestand en niet noodzakelijk deze die werd uitgevoerd. Dit verschil is niet onbelangrijk omdat het een veld van mogelijkheden biedt om de bestaande toestand aan te passen, binnen historisch en conceptueel verdedigbare oplossingen.

1.2 De gegevens in de fiches

1.21 De naamcodes en de huistypes

De fiches zijn gerangschikt volgens alfabetische volgorde van naamcodes. De huistypes hadden op de oorspronkelijke plannen lettercodes, soms met een extensie om variantes of latere wijzigingen weer te geven. Met deze oorspronkelijke benamingen is het misgelopen in die zin dat er op de duur een verwarring is ontstaan door dubbelgebruik van codes onder de verschillende ontwerpers, en door onvoldoende differentiatie van de namen voor duidelijk verschillende huizentypes. Nochtans zijn de naamcodes in deze studie zo goed als kon gebaseerd op de oorspronkelijke benamingen, en werden de verwarringen vermeden door extensies toe te voegen aan de codes, met als doel de types duidelijk te onderscheiden. De hoofdlettercode die tussen vierkante haakjes staat is de oorspronkelijke lettercode van de ontwerpers; als de hoofdlettercode tussen ronde haakjes staat is het een naam die ter gelegenheid van deze studie werd gemaakt.

De extensies zijn van groot belang, en ook het onderscheid tussen de wijk Le Logis en Floréal. De twee wijken moeten voor wat de benaming van de huistypes betreft volledig gescheiden worden gehouden om verwarring te vermijden. In de tijd van de bouw en ook nu, waren beide wijken afzonderlijk beheerd, aanbesteed, ...enz. De verwarring kan bestaan omdat arch. J.J. Eggericx:

- ... dezelfde huizen soms anders heeft benoemd in Le Logis en Floréal. Een F-huis van Le Logis is bijvoorbeeld hetzelfde als een E-huis van Floréal.
- ... van mekaar verschillende huizen dezelfde naam gegeven in Le logis en Floréal. Een A-huis van Le Logis is verschillend van een A-huis uit Floréal.

Maar de namen zijn niet altijd verschillend. Een Z-huis uit Le Logis is bijvoorbeeld hetzelfde huis als een Z-huis uit Floréal.

De architecten Moenaert en François hebben van hun kant in Floréal namen gegeven die met de namen van Eggericx verwarring kunnen stichten. A- en B-huizen van Moenaertplannen verschillen duidelijk van de A- en B-huizen van Eggericxplannen. B-, C- en D-huizen van de Françoisplannen zijn ook verschillende van de Eggericx huizen met dezelfde naam. De B-huizen van Moenaert verschillen trouwens ook van de B-huizen van François.

De volledige verklaring van de betekenissen van de soms complexe naamcodes staat samengevat onder de tabel in bijlage 1.4 hierna.

1.22 De gevels in de fiches

De geveltekeningen in de fiches zijn verkleiningen van de oorspronkelijke plannen, bijgewerkt volgens de werkelijke oorspronkelijke uitvoering. De verschillen zijn meestal niet zeer groot. Aangezien nogal wat oorspronkelijke plannen ontbreken, werden de ontbrekende gevelzichten aangevuld met actuele foto's van huizen die geen wijzigingen hebben ondergaan. Als er geen ongewijzigde huizen meer bestaan, werd een oude foto ingelast.

1.23 De afbeeldingen van de daken

In de linkerbovenhoek van de fiches is het dakplan afgebeeld. De dakplannen werden volledig hertekend. De schouwen en dakkapellen werden erop ingeplant zoals ze oorspronkelijk zijn uitgevoerd. Deze gegevens komen ook voor op de grote inplantingsplannen P11, P12, P13 en P21 en de planuittreksels P04

1.24 De tekstgegevens

In de rechterbovenhoek van de fiches is een vak voorzien met informatie, die buiten de naamcode de volgende gegevens bevat:

over originele plannen

- Het schakelsymbool
Dit symbool zegt of het betrokken huistype:
 - twee, drie of vier gevels heeft,
 - één of twee bouwlagen heeft onder de kroonlijst.Deze gegevens bepalen in zekere mate met welke huizen het betrokken huismodel kan gekoppeld worden.
- Het boekdeel P10 of P20 waaruit de fiche komt
- Het plannummer(s) van de oorspronkelijke plannen
- De naam van het huistype op de oorspronkelijke plannen
- De naam van de architect
- De datums vermeld op de oorspronkelijke plannen

met opmerkingen en toelichtingen

- over systematische verbouwingen die dit huistype heeft ondergaan.
- over vermeldenswaardige zaken uit de oorspronkelijke plannen, die het begrijpen van de actuele toestand vergemakkelijken.
- over de oorspronkelijke codes van de ontwerpers

1.3 De verwijzingen naar andere documenten.

1.31 De tabel van alle beschermde huizen (T01)

Om te weten welk huistype een bepaald huis is, kan men in deze tabel kijken onder het adres van dat huis. Deze tabel is ook de gemakkelijkste weg om te weten waar overal in de tuinvijk nog hetzelfde huis voorkomt. Het is zelfs mogelijk om te zien of er, rekening houdend met de niet huistypegebonden thema's, die ook in die tabel staan, ergens in de wijk nog en ander huis voorkomt met dezelfde combinatie van elementen.

1.32 De grote plannen P11, P12, P13, P21 en de planuittreksels P04

Om het huistype van een huis te kennen kan men eveneens gaan kijken in deze grote inplantingsplannen. Wat niet in de hogergenoemde tabel staat, maar wel in deze plannen, zijn aspecten zoals oriëntatie, context, tuinen, enz.

1.33 De catalogus (P01)

De codes van de dakkapellen die in de huistypefiches staan verwijzen naar de codering van het kleinpatrimonium in de catalogus. Ramen zijn ook huistypegebonden elementen. Elk huis van hetzelfde type heeft in oorsprong dezelfde ramen op een paar uitzonderingen na. Op de verkleinde geveltekeningen in de fiches is het soms nog moeilijk om de oorspronkelijke vermelding van de raamtypes te lezen. Meestal staat het duidelijk vermeld op de oorspronkelijke grote tekeningen. (zie 1.34). Met deze code kan men in de catalogus het juiste model terug vinden. Via de referenties in de catalogus, kan men vervolgens verder naar het niveau van het technische detail in het detailboek (P02).

1.34 De oorspronkelijke plannen (bijlage 1.42)

De fiches verwijzen naar de oorspronkelijke plannen, die voor deze studie werden geconsulteerd. Om te weten waar die plannen zich bevinden, kijkt men in de archieflijst van de oorspronkelijke plannen onder bijlage 1.42. Deze lijst van oorspronkelijke plannen is klaarblijkelijk onvolledig, zoals de ontbrekende nummers in de tabel doen vermoeden. Waarschijnlijk zal deze lijst met de jaren aangroeien, wanneer her en der nog oude plannen opduiken.

1.4 Bijlagen

1.41 Bijlage: Verklarende tabel van de naamcode van de huistypes.

Codering van de huizen waarvan Arsis over de plannen beschikt

[B]	Huis type B genoemd in de oorspronkelijke bouwplannen
[B]#	Huis type B genoemd in de oorspronkelijke bouwplannen, en getekend met een kleine afwijking (#)
[B]/#'	Huis type B genoemd in de oorspronkelijke plannen, en oorspronkelijk uitgevoerd met een afwijking (#')
[B]##/##'	Huis type B genoemd in de oorspronkelijke plannen, getekend met een kleine afwijking (#), en oorspronkelijk uitgevoerd met een afwijking (#')
[B]bis	Huizen die substantieel verschillen van de hogergenoemde huizen B, maar toch ook B genoemd in de oorspronkelijke plannen
[B] bis #	Idem [B]bis, en getekend met een afwijking (#)
[B] bis ##/##'	Idem [B]bis# en oorspronkelijk uitgevoerd met een afwijking (#')

Codering van de huizen waarvan Arsis over geen plannen beschikt

([B]A)	Huis dat veel op het originele type B lijkt, waarvan Arsis niet over originele plannen beschikt
([B]A)1	Idem ([B]a), met een lichte feitelijke afwijking (#)
(#)	Huis dat op geen originele type trekt, en waarvoor Arsis de nieuwe naam (#) gegeven heeft
(#)#'	Lichte variante (#') van het type (#)

Symbolen eigen aan dit boekje

— o	Rijhuis met 1 niveau (G+0)
— oo	Rijhuis met 2 niveau's (G+1)
□ o	Driegevelhuis met 1 niveau (G+0)
□ oo	Driegevelhuis met 2 niveau's (G+1)
□ o	Alleenstaande woning met 1 niveau (G+0)
□ oo	Alleenstaande woning met 2 niveau's (G+1)

1.42 Bijlage: Lijst van de oorspronkelijke plannen

Le Logis / **GEARCHIVEERDE PLANNEN** / 10 jan 2001

dossier	plan n°	architect	Huis-type	dg/mnd/jr	commentaar	archive		copie
						H.M.	Gemeente	ARSIS
/	9	J.J.Eggericx			<i>plan d'ensemble trapèze</i>	-	x	-
/	19	J.J.Eggericx	I		<i>I (plans)</i>	x	-	x
/	20	J.J.Eggericx	I		<i>I (coupes-faces)</i>	x	-	x
/	21	J.J.Eggericx	E	1/4/22	<i>E (plans)</i>	x	x	x
/	22	J.J.Eggericx	E	1/4/22	<i>E (coupes-faces)</i>	x	x	x
/	23	J.J.Eggericx	M	25/3/22	<i>M (plans)</i>	x	x	x
/	24	J.J.Eggericx	M	25/3/22	<i>M (coupes-faces)</i>	x	x	x
/	25	J.J.Eggericx	H, H1	20/4/22	<i>H&H1 - H1 = maison réduite (plans)</i>	x	-	x
/	26	J.J.Eggericx	H, H1	20/4/22	<i>H&H1 - H1 = maison réduite (coupes-faces)</i>	x	-	x
/	27	J.J.Eggericx	N	1/4/22	<i>N (plans)</i>	x	x	x
/	28	J.J.Eggericx	N	1/4/22	<i>N (coupes-faces)</i>	x	x	x
/	29	J.J.Eggericx	J	1/7/23	<i>J + J variante cave + position lucarne (plans)</i>	x	-	x
/	30	J.J.Eggericx	J	1/7/23	<i>J + J variante cave + position lucarne (coupes-faces)</i>	x	-	x
/	31	J.J.Eggericx	D, Db	20/4/22	<i>D & Db - Db=avec bouwwindows façade avant (plans)</i>	x	x	x
/	32	J.J.Eggericx	D, Db	20/4/22	<i>D & Db - Db=avec bouwwindows façade avant (coupes-faces)</i>	x	x	x
/	35	J.J.Eggericx	L	20/4/22	<i>L (plans)</i>	x	x	x
/	36	J.J.Eggericx	L	20/4/22	<i>L (coupes-faces)</i>	x	x	x
/	37	J.J.Eggericx	M1	25/3/22	<i>M1 (plans)</i>	x	x	x
/	38	J.J.Eggericx	M1	25/3/22	<i>M1 (coupes-faces)</i>	x	x	x
/	39	J.J.Eggericx	D2	20/4/22	<i>D2 + D2variante pour façade latérale (coupes-faces)</i>	x	x	x
/	40	J.J.Eggericx	D2	20/4/22	<i>D2 + D2variante pour façade latérale (plans)</i>	x	x	x
/	41	J.J.Eggericx	J1, M, E	10/4/22	<i>Bloc n° IX: maisons J1&M - bloc n° X et XI: maison Eisolée</i>	x	x	x
/	42	J.J.Eggericx	M, M1	28/4/22	<i>Bloc n° VI: maisons M1&M avec 2 façades latérales différentes</i>	x	x	x
/	43	J.J.Eggericx	J1, M, M1	28/4/22	<i>Bloc n° V: maisons J1, M1&M - Bloc n° II & IV: maisons M1</i>	x	x	x
/	44	J.J.Eggericx	J1, M	28/4/22	<i>Bloc n° III: maisons J1 & M</i>	x	x	x
/	46	J.J.Eggericx	H, H1, H2	23/4/22	<i>Bloc n° XII & XVI: maisons H2 - Bloc n° XI & XV: maisons H1</i>	x	-	x
/	47	J.J.Eggericx	E, H	28/4/22	<i>Bloc n° X, XI & XXV: maisons E - Bloc n° 27: maisons H</i>	x	-	x

/	49	J.J.Eggericx	M, M1	28/4/22	Bloc n° 13: maisons M & M1	x	x	x
/	50	J.J.Eggericx	J1	26/4/22	J1 (coupes-faces)	x	x	x
/	52	J.J.Eggericx	D, D1, D2	28/4/22	Bloc XVII & XI: maisons D, D1 & D2	x	x	x
/	53	J.J.Eggericx	D, D2, L	28/4/22	Bloc XXIV: maisons D, D2 & L - Bloc XVIII: Maisons D2 & D	x	x	x
/	54	J.J.Eggericx	J1, M, D, D2	28/4/22	Bloc XX: maisons D & D2 - Bloc XXII: Maisons J1 & M	x	x	x
/	55	J.J.Eggericx	D, D2, L, I	28/4/22	Bloc XIX: maisons D, D2 & L - Bloc I & VIII: Maison I isolée	x	x	x
/	56	J.J.Eggericx	N, N1	28/4/22	Bloc XXVI: maisons N & N1 - Bloc ?: maisons N (2x)	x	x	x
/	57	J.J.Eggericx		9/5/22	Plan d'implant. des blocs (I à XXVII) et maisons au triangle des 3 tilleuls	x	-	x
/	61	J.J.Eggericx	I1		I1 + bloc J1 & I1	-	x	x
/	62	J.J.Eggericx	I1		I1 (combles-faces-coupes)	x	-	x
/	62	J.J.Eggericx	L, D & D2	1/8/22	Bloc 48: maisons D, D2 & L	x	x	x
/	63	J.J.Eggericx	D & D2		Bloc 5-6, 7-8, 19-21: maisons D2 - Bloc 23, 25, 43: maisons D2 & D	x	-	x
/	66	J.J.Eggericx	O	1/7/22	O (coupes-faces)	x	-	x
/	67	J.J.Eggericx	O	1/7/22	O (plans)	x	-	x
/	68	J.J.Eggericx	B		B (coupes-faces)	x	-	x
/	69	J.J.Eggericx	B		B (plans)	x	-	x
/	70	J.J.Eggericx	H	10/6/22	H (plans)	x	-	x
/	71	J.J.Eggericx	H	10/6/22	H + variante H1 (coupes-faces)	x	-	x
/	72	J.J.Eggericx	F, F1, Z	6/6/22	Bloc 13 & 30: mais. F, F1 & Z - Bloc 11: mais. F1 & Z - Bloc 9: mais. F & Z	x	-	x
/	73	J.J.Eggericx	F, F2, Z	10/6/22	Bloc 42: mais. F & Z - Bloc 26 & 28: mais. F2	x	-	x
/	74	J.J.Eggericx	F, F1, Z	10/6/22	Bloc 13 & 30: mais. F, F1 & Z - Bloc 11: mais. F1 & Z - Bloc 9: mais. F & Z	x	x	x
/	75	J.J.Eggericx	F, F1, Z, Z1	10/6/22	Bloc 10: mais. F, F1, Z & Z1	x	x	x
/	76	J.J.Eggericx	F, Z	10/6/22	F & Z	x	x	X
/	76	J.J.Eggericx	F		supprimé, type F	x	x	-
/	77	J.J.Eggericx	F, Z	10/6/22	F & Z	x	x	x
/	78	J.J.Eggericx	F, Z	10/6/22	F & Z	x	x	x
/	79	J.J.Eggericx	I, II, III, IV, V		Octogone I, II, III, IV, V (sous-sol)	x	x	x
/	80	J.J.Eggericx	I, II, III, IV, V	15/11/22	Octogone I, II, III, IV, V (rez)	-	x	x
/	81	J.J.Eggericx	I, II, III, IV, V	1/12/22	Octogone I, II, III, IV, V (étage)	-	x	x
/	82	J.J.Eggericx	I, II, III, IV, V		Octogone I, II, III, IV, V (face développée A)	x	x	x
/	83	J.J.Eggericx	I, II, III, IV, V		Octogone I, II, III, IV, V (combles)	x	x	x
/	84	J.J.Eggericx	I, II, III, IV, V		Octogone I, II, III, IV, V (face développée B)	x	x	x
/	85	J.J.Eggericx			Annexe au plan 85	-	x	x
/	86	J.J.Eggericx	VI, VII	1/12/22	Octogone VI, VII	-	x	x
/	87	J.J.Eggericx	VI, VII	1/12/22	Octogone VI, VII	-	x	x
/	98	J.J.Eggericx	G	15/6/23	G (plans)	x	-	x

/	99	J.J.Eggericx	G	15/6/23	G (coupes-faces)	x	-	x
/	109	J.J.Eggericx	T		T (plans-coupes-faces)	x	-	x
/	110	J.J.Eggericx	S		S (plans-coupes-faces)	x	-	x
/	122	J.J.Eggericx	P		P (plans-coupes-faces)	x	-	x
1	Flle 116	J.J.Eggericx	V	10/1/24	V (plans)	x	-	x
1	Flle 117	J.J.Eggericx	V	10/1/24	V (façades)	x	-	x
1	Flle 118	J.J.Eggericx	V	10/1/24	V (coupes)	x	-	x
1	Flle 119	J.J.Eggericx		15/7/24	L'entonnoir - 3° adjudication (plan d'ensemble)	x	-	x
1	Flle 1??			24	Les 3 tilleuls - Plan des égouts (avec indication des types de maison)	x	-	x
1	Flle 120	J.J.Eggericx		22/2/23	Plan relatif au bloc 200	x	-	x
1	Flle 121	J.J.Eggericx		22/2/24	Plan relatif au bloc 201	x	-	x
1	Flle 123	J.J.Eggericx	JA et JB	22/2/24	Plan relatif au bloc 202	x	-	x
	Flle 120	J.J.Eggericx	T, S		Bloc 120	x	-	x
	Flle 121	J.J.Eggericx	T, S	22	Bloc 119	x	-	x
112	3	J.J.Eggericx	L	28/3/28	L (combles-faces-coupes)	x	-	x
112	Flle 4	J.J.Eggericx		30/3/28	Plan de situation. Rue du Loriot, rue du Friquet	x	x	-
112	13	J.J.Eggericx	S et T		S et T modifiés (coupes-faces)	x	-	x
(T)164	Flle 10	J.J.Eggericx		10/4/33	Construction d'un garage rue du Loriot 52 - Propriété Van Parijs	-	x	x
(T)164	Flle 12	J.J.Eggericx		17/11/33	Construction d'un garage rue des Pluviers 6 - Propriété de la Société (Bayen)	-	x	x
(T)25.16 4		J.J.Eggericx		5/9/38	Construction d'une loggia et d'une lucarne - rue du Friquet 3 - Propr. de M.Debusschere	-	x	x
167	Flle 1	J.J.Eggericx	O et O1		O et O1 transformés - Extension Trapèze	x	-	x
167	Flle 2	J.J.Eggericx	O et O1		O et O1 transformés - Extension Trapèze	x	-	x
167	Flle 3	J.J.Eggericx	E		E modifié (plans)	x	-	x
167	Flle 4	J.J.Eggericx	E	1/5/30	E modifié (coupes-façades) - Date approbation: 5 sept.30	-	x	x
167	Flle 5	J.J.Eggericx	N	1/5/30	N modifié (plans) - Date approbation: 5 sept.30	-	x	x
167	Flle 6	J.J.Eggericx	N	1/5/30	N modifié (coupe-façades) - Date approbation: 5 sept.30	-	x	x
167	Flle 7	J.J.Eggericx	S et T	1/6/30	S et T modifiés (plans) - Date approbation: 5 sept.30	-	x	x
167	Flle 8	J.J.Eggericx	S et T	1/5/30	S et T modifiés (coupes-façades) - Date approbation: 5 sept.30	-	x	x
167	Flle 9	J.J.Eggericx			Plan d'ensemble (constr. de 57 maisons au Trapèze (approb.5 sept.30)	-	x	x

(T)1.167		J.J.-Eggericx		10/5/35	Place de l'Octogone 15: Transformation (façade arrière: état actuel)	-	x	x
(T)1.168		J.J.-Eggericx		10/5/35	Place de l'Octogone 15: Transformation (plans-façade arrière)	-	x	x
(T)1.186		J.J.-Eggericx		18/9/31	Construction d'une loggia - av. Du Ramier 34 - Propriété de M. Sypsteen	-	x	x
(T) ?		J.J.-Eggericx		2/4/41	Transformation arrière - rue du Loriot 39 - Propriété de M. R. Audenaerde	-	x	x
168	974	Mouton		8/4/29	Aménagement plaine de jeux et maisons en bordure du rond-point (Archiducs)	-	x	x
197	Flle 1	J.J.Eggericx	P, P'	15/2/32	P et P' modifiés (ss-sols-rez)	-	x	x
197	Flle 2	J.J.Eggericx	P, P'	15/2/32	P et P' modifiés (combles-étages)	-	x	x
197	Flle 3	J.J.Eggericx	P, P'	15/2/32	P et P' modifiés (coupes-façades latérales)	-	x	x
197	Flle 4	J.J.Eggericx	P, P'	15/2/32	P et P' modifiés (façades principale et postérieure)	-	x	x
197	Flle 5	J.J.Eggericx	S, S1, T, T1		S, S1, T, T1 augmentés (plans)	-	x	x
197	Flle 6	J.J.Eggericx	S, S1, T, T1		S, S1, T, T1 augmentés (coupes-façades)	-	x	x
197	Flle 7	J.J.Eggericx		15/3/32	plan d'ensemble extension av. Daim	-	x	x
			CHAN TIER 7:		Extension plateau briqueterie			
200	3	J.J.Eggericx	D2	11/04/36	Extension plateau briqueterie: Type D2: Plans	x	-	x (réd)
200	4	J.J.Eggericx	D2	11/04/36	Extension plateau briqueterie: Type D2: Façades et coupes	x	-	x (réd)
200	5	J.J.Eggericx	D	11/04/36	Extension plateau briqueterie: Type D: Plans	x	-	x (réd)
200	6	J.J.Eggericx	D	11/04/36	Extension plateau briqueterie: Type D: Façades et coupes	x	-	x (réd)
200	7	J.J.Eggericx	D1	11/04/36	Extension plateau briqueterie: Type D1: Plans	x	-	x (réd)
200	8	J.J.Eggericx	D1	11/04/36	Extension plateau briqueterie: Type D1: Coupes-façades	x	-	x (réd)
200	9	J.J.Eggericx	J		Extension plateau briqueterie: Type J: Plans du sous-sols, rez, étage, combles	-	x	x
200	10	J.J.Eggericx	J		Extension plateau briqueterie: Type J: façades, coupes	-	x	x
200	11	J.J.Eggericx	J2	11/04/36	Extension plateau briqueterie: Type J2: Plans	x	-	x (réd)
200	12	J.J.Eggericx	J2	11/04/36	Extension plateau briqueterie: Type J2: Coupes-façades	x	-	x (réd)
200	13	J.J.Eggericx		27/12/35	Projet d'aménagement de nouvelles avenues aux abords des trois Tilleuls	-	x	-
200	14	J.J.Eggericx			Profil en long de l'avenue V.d.Swaelmen, 2/1000 & 1/100	-	x	-
200	20	J.J.Eggericx	J1	11/04/36	Extension plateau briqueterie: Type J1: Plans	x	-	x (réd)
200	21	J.J.Eggericx	J1	11/04/36	Extension plateau briqueterie: Type J1: Façades	x	-	x (réd)
200	22	J.J.Eggericx		1/2/36	Projet d'aménagement de nouvelles avenues aux abords des trois Tilleuls	-	x	-
200	23	J.J.Eggericx	I	11/04/36	Extension plateau briqueterie: Type I: Plans	x	-	x (réd)
200	24	J.J.Eggericx	I	11/04/36	Extension plateau briqueterie: Type I: Coupes - Façades	x	-	x (réd)
200	25	J.J.Eggericx		1/2/36	Extension plateau briqueterie: Plan d'implantation	-	x	x
200	25bis	J.J.Eggericx		1/2/36	Extension plateau briqueterie. Extension de 9 maisons, av. Des Dryades	-	x	-

200	58	J.J.Eggericx		1/2/36	Extension plateau briqueterie. Verger - Plantations, 2 cm.p.m.	-	x	-
236	1	J.J.Eggericx			plan d'ensemble extension av. Daim	-	x	x
236	2	J.J.Eggericx	A, B, C	1/3/34	A, B, C (plans-coupes-façades)	-	x	x
275	1	J.J.Eggericx		?	Extension plateau Briqueterie, 38 maisons: Plan d'implantation (Cailles-VDS-Nymphes)	-	x	x
275	1bis	J.J.Eggericx		?	Extension plateau Briqueterie, 38 maisons: Plan d'implantation (Cailles-VDS-Nymphes)	-	x	x
275	2	J.J.Eggericx	I	?	Extension plateau Briqueterie, 38 maisons: Type I (sous-sols, rez, étage, combles)	-	x	x
275	3	J.J.Eggericx	I	?	Extension plateau Briqueterie, 38 maisons: Type I (façades, coupes)	-	x	x
275	4	J.J.Eggericx	J	?	Extension plateau Briqueterie, 38 maisons: Type J (sous-sols, rez, étage, combles)	-	x	x
275	5	J.J.Eggericx	J	?	Extension plateau Briqueterie, 38 maisons: Type J (façades, coupes)	-	x	x
275	6	J.J.Eggericx	D1	?	Extension plateau Briqueterie, 38 maisons: Type D1 (sous-sols, rez, étage, combles)	-	x	x
275	7	J.J.Eggericx	D1	?	Extension plateau Briqueterie, 38 maisons: Type D1 (façades, coupes)	-	x	x
275	8	J.J.Eggericx	D2	?	Extension plateau Briqueterie, 38 maisons: Type D2 (sous-sols, rez, étage, combles)	-	x	x
275	9	J.J.Eggericx	D2	?	Extension plateau Briqueterie, 38 maisons: Type D2 (façades, coupes)	-	x	x
275	22	J.J.Eggericx		?	Extension plateau Briqueterie: aménagement des parties entre rues	x	-	x (réd)
280	1	J.J.Eggericx	M, N	11/49	Triangle Racing (Nymphes-Sylphes-Berensheide. 38 mais.de type M & N	-	x	x
285	1(a)	J.J.Eggericx	D2	1/9/37	Extension plateau briqueterie: 12 maisons (10/36) et 6 maisons (09/37)	-	x	x
285	1(b)	J.J.Eggericx		9/5/38	Extension plateau briqueterie: 12 maisons (10/36), 6 maisons (09/37), 2 mais. (5/38)	-	x	x
285	2	J.J.Eggericx	D1	24/12/37	D1 (plans) - Extension plateau briqueterie.	-	x	x
285	3	J.J.Eggericx	D1	24/12/37	D1 (coupes-façades) - Extension plateau briqueterie.	-	x	x
285	4	J.J.Eggericx	D2	24/12/37	D2 (plans) - Extension plateau briqueterie.	-	x	x
285	5	J.J.Eggericx	D2	24/12/37	D2 (coupes-façades) - Extension plateau briqueterie.	-	x	x
289	2	J.J.Eggericx		28/5/38	Extension 6 maisons, av. Du Daim	-	x	-
289	3	J.J.Eggericx	Maison 1	28/5/38	Extension 6 maisons, av. Du Daim- Maison 1 (faces latérales)	-	x	x
289	4	J.J.Eggericx	Maison 1	28/5/38	Extension 6 maisons, av. Du Daim- Maison 1 (sous-sols-rez)	-	x	x
289	5	J.J.Eggericx	Maison 1	28/5/38	Extension 6 maisons, av. Du Daim- Maison 1 (Coupe-Faç. Princ & post.)	-	x	x
289	6	J.J.Eggericx	Maison 1	28/5/38	Extension 6 maisons, av. Du Daim- Maison 1 (étages-combles)	-	x	x
289	7	J.J.Eggericx	Mais 2,3,4,5,6	28/5/38	Extension 6 maisons, av. Du Daim- Maisons 2 à 6 (caves)	-	x	x

289	8	J.J.Eggericx	Mais 2,3,4,5 .6	28/5/38	Extension 6 maisons, av. Du Daim- Maisons 2 à 6 (rez)	-	x	x
289	9	J.J.Eggericx	Mais 2,3,4,5 .6	28/5/38	Extension 6 maisons, av. Du Daim- Maisons 2 à 6 (étage-combles)	-	x	x
289	10	J.J.Eggericx	Mais 2,3,4,5 .6	28/5/38	Extension 6 maisons, av. Du Daim- Maisons 2 à 6 (coupe - faç. postérieure)	-	x	x
289	11	J.J.Eggericx	Mais 2,3,4,5 .6	28/5/38	Extension 6 maisons, av. Du Daim- Maisons 2 à 6 (coupe - faç. principale)	-	x	x
289	12	J.J.Eggericx	Mais 2,3,4,5 .6	28/5/38	Extension 6 maisons, av. Du Daim- Maisons 2 à 6 (coupe - faç. latérales)	-	x	x
297	1	J.J.Eggericx		?	Extension Angle av. Behrensheyde et des Nymphes.	-	x	-
297	2	J.J.Eggericx		?	idem, aménagement des zones de recul et jardinets. Plan d'implantation avec garage	-	x	x
297	4	J.J.Eggericx	J	?	Extension Angle av. Behrensheyde et des Nymphes. Plans des types J	-	x	x
297	(5?)	J.J.Eggericx	J	?	Extension Angle av. Behrensheyde et des Nymphes. Façades & coupes des types J	-	x	x
297	6	J.J.Eggericx		?	idem, plan des garages	-	x	x
297	7	J.J.Eggericx	D1	?	Extension Angle av. Behrensheyde et des Nymphes. Plans des types D1	-	x	x
297	8	J.J.Eggericx	D1	?	Extension Angle av. Behrensheyde et des Nymphes. Façades & coupes des types D1	-	x	x
297	9	J.J.Eggericx	D2	?	Extension Angle av. Behrensheyde et des Nymphes. Plans des types D2	-	x	x
297	10	J.J.Eggericx	D2		Extension Angle av. Behrensheyde et des Nymphes. Façades & coupes des types D2	-	x	x
		Martens & Goossens		48	rue de l'autruche, 16 - garages souterrains	-	x	-
369	1	J.J.Eggericx		49	Immeubles à appartements, Terrain à l'angle Behrensheyde - Naiades	-	x	-
369	3 à 5	J.J.Eggericx		49	Immeubles à appartements, Terrain à l'angle Behrensheyde - Naiades	-	x	-
369	7 à 45	J.J.Eggericx		49	Immeubles à appartements, Terrain à l'angle Behrensheyde - Naiades	-	x	-
			CHAN TIER 10:		Le Logis "Extension" rue F.Ruytinx			
377	1	J.J.Eggericx		08/49	Le Logis "Extension" rue F.Ruytinx:Plan d'ensemble	x	-	x
377	2	J.J.Eggericx		23/2/51	Le Logis "Extension" rue F.Ruytinx:Plan d'ensemble1%	-	x	x
377	3	J.J.Eggericx	D2	23/2/51	Le Logis "Extension" rue F.Ruytinx; Type D2 (sous-sols, rez, étage, combles)	-	x	x
377	4	J.J.Eggericx	D2	23/2/51	Le Logis "Extension" rue F.Ruytinx; Type D2 (façades, coupes)	-	x	x
377	5	J.J.Eggericx	D1	23/2/51	Le Logis "Extension" rue F.Ruytinx; Type D1 (sous-sols, rez, étage, combles)	-	x	x
377	6	J.J.Eggericx	D2	23/2/51	Le Logis "Extension" rue F.Ruytinx; Type D1 (façades, coupes)	-	x	x
377	7	J.J.Eggericx		??	Le Logis "Extension" rue F.Ruytinx; Plan des toitures	x	-	x

			CHAN TIER 12:		38 maisons, avenue Behrensheide, des Nymphes et des Sylphes, ...			
380	1	J.J.Eggericx	N,N	02/50	Implantation 20 maisons type M, 4 type M mitoyen, 14 type N	x	x	x
380	2 à 4	J.J.Eggericx		02/50	38 maisons, avenue Behrensheide, des Nymphes et des Sylphes, ...	-	x	-
380	5	J.J.Eggericx	M angle	02/50	Type M d'angle: plans	x	-	x
380	6	J.J.Eggericx	M angle	02/50	Type M d'angle: façades	x	-	x
380	7	J.J.Eggericx	M angle	02/50	Type M d'angle: coupes	x	-	x
380	8 à 13	J.J.Eggericx		02/50	... dossier des plans des bâtiments et des abords	-	x	-
396	1	J.J.Eggericx		11/51	Extension av. Behrensheide, des Nymphes. 38maisons (20 D2 et 18D1)	-	x	x
396	2, 4, 8	J.J.Eggericx		11/51	38 maisons, avenue Behrensheide, des Nymphes. Dossier des plans de ...	-	x	-
396	10 à 13	J.J.Eggericx		11/51	... bâtiments et des abords	-	x	-
396	102	J.J.Eggericx		11/51	idem	-	x	-
396	104	J.J.Eggericx		11/51	idem	-	x	-
396	106	J.J.Eggericx		11/51	idem	-	x	-
396	108	J.J.Eggericx		11/51	idem	-	x	-
396	110	J.J.Eggericx		11/51	idem	-	x	-
396	111	J.J.Eggericx	D1.52	12/52	Extension av. des Archiducs - Façades et coupes	x	-	x
396	112	J.J.Eggericx		11/51	idem	-	x	-
396	113	J.J.Eggericx		11/51	idem	-	x	-
396		J.J.Eggericx		13/04/54	Garages derrière l'avenue des Sylphes	-	x	-
			CHAN TIER 13:		Extension av. des Archiducs - 18 Maisons (intérieur courbe, n°2 à 20)			
399	1 à 2	J.J.Eggericx		02/52	Extension av. des Archiducs - 18 Maisons (intérieur courbe, n°2 à 20)	x	-	-
399	3	J.J.Eggericx	D1 interm	02/52	Extension av. des Archiducs - Façades et coupes	x	-	x
399	4	J.J.Eggericx		02/52	Extension av. des Archiducs	x	-	-
399	5	J.J.Eggericx	D2ang le	02/52	Extension av. des Archiducs - Façades et coupes	x	-	x
399	111	J.J.Eggericx	D1.52	12/52	Extension av. des Archiducs - Façades et coupes	x	-	x
451	154			03/62	Implantation, nivellement et aménagement av. des Archiducs et Phloxs	-	x	-
451	161			03/62	Implantation, nivellement et aménagement av. des Archiducs et Phloxs	-	x	-
	?	L.V.d. Swaelmen		15/6/22	"Les Trois Tilleuls", plan d'ensemble Triangle	-	x	-
	?	L.V.d. Swaelmen		15/6/22	idem + plus de mesures et Octogone	-	x	x

2 DE A4-FICHES VAN DE TYPES VAN DE "GROENE" HUIZEN.

ARSIS t: 02 410 84 39
f: 02 410 34 31
e: arsis@arsis.be

dos.: 91119-B
dat.: 30/03/02
éch./sch.: 1/200

type :

oo

[I-II-III]

LE LOGIS - FLOREAL

Plans d'origine de réf. / Originele plannen:

Tome/Boekdeel : **LE LOGIS**
Plans n° / Plannen nr.: **79,80,81,82,83,84**
Type n° / Type nr.: **I, II, III**
Architecte / Architect : **J.-J. EGGERICKX**
Date - Datum : **15/11/22**

Remarques / Opmerkingen:

Place de l'Octogone - Achthoekplein

[III] [II] [I]

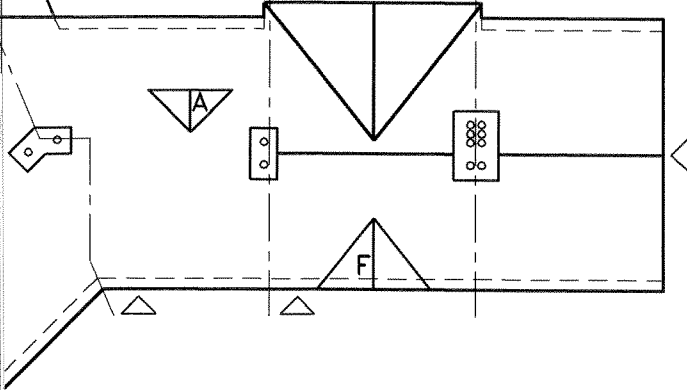

Plan de toiture - Dakplan

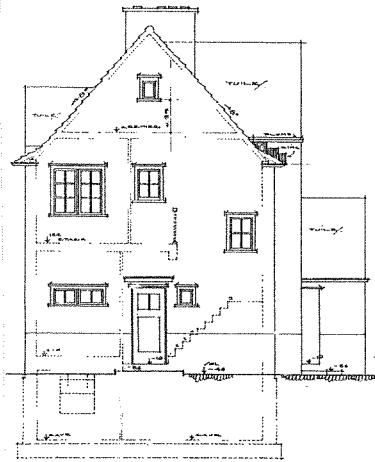

Façade latérale 1 - Zijgevel 1

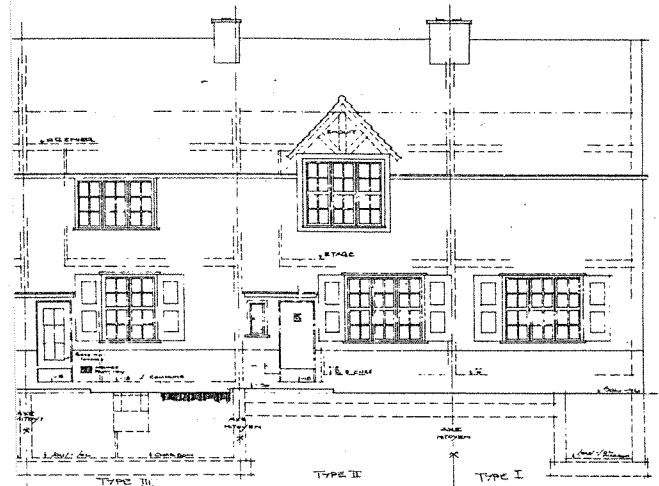

Façade avant - Voorgevel

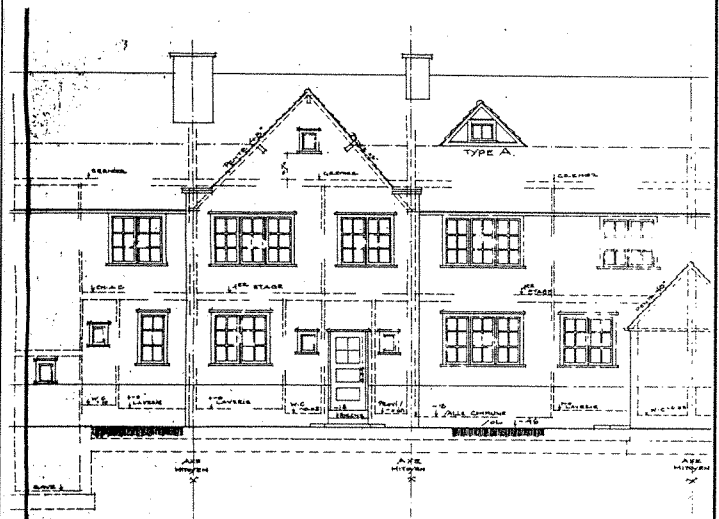

Façade latérale 2 - Zijgevel 2

Façade arrière - Achtergevel



t: 02 410 84 39
f: 02 410 34 31
e: arsis@arsis.be

dos.: 91119-B
dat.: 30/03/02
éch./sch.: 1/200

type :

oo

[IV-V]

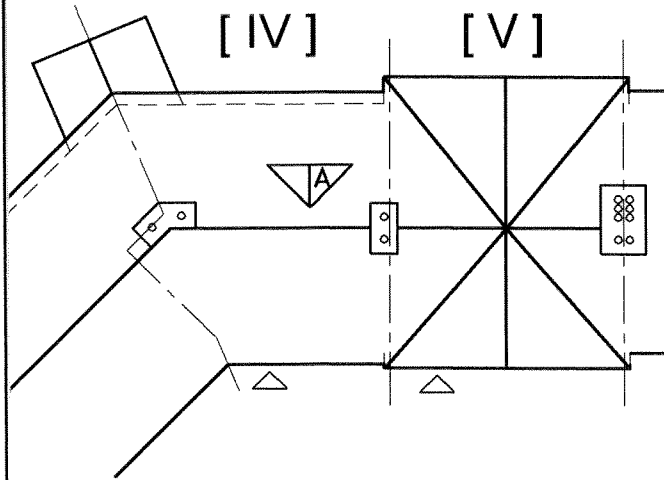

Plan de toiture - Dakplan

LE LOGIS - FLOREAL

Plans d'origine de réf. / Originele plannen:

Tome/Boekdeel : **LE LOGIS**
Plans n° / Plannen nr.: **79,80,81,82,83,84**
Type n° / Type nr.: **IV, V**
Architecte / Architect : **J.-J. EGGERICX**
Date - Datum : .

Remarques / Opmerkingen:

Place de l'Octogone - Achthoekplein

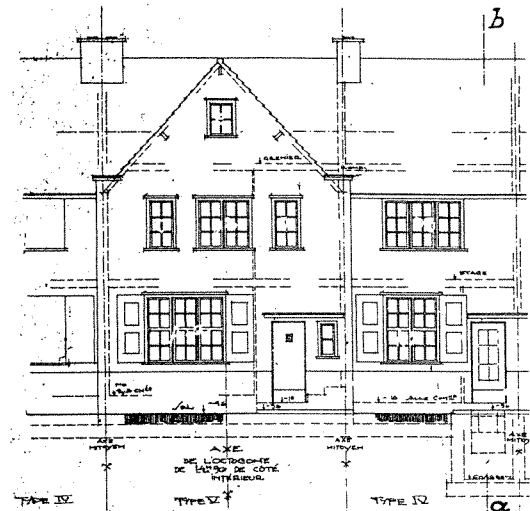

Façade avant - Voorgevel

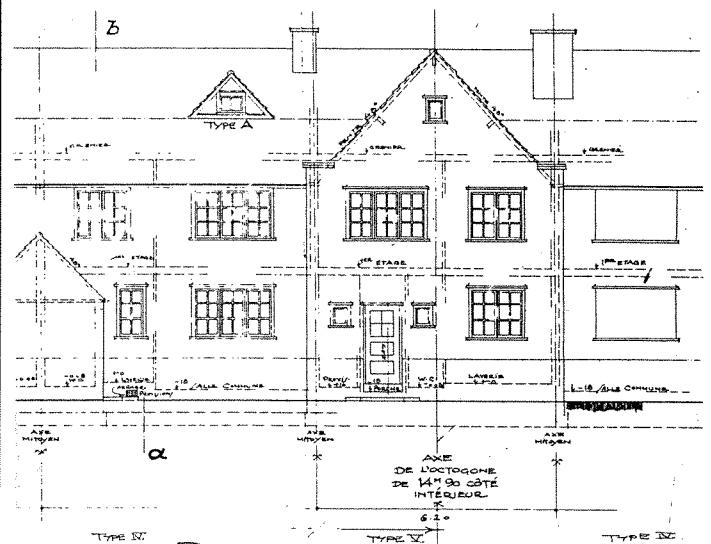

Façade arrière - Achtergevel

Façade latérale 1 - Zijgevel 1

Façade latérale 2 - Zijgevel 2



t: 02 410 84 39
f: 02 410 34 31
e: arsis@arsis.be

dos.: 91119-B
dat.: 30/03/02
éch./sch.: 1/200

type :

oo

[VI-VII]

LE LOGIS - FLOREAL

Plans d'origine de réf. / Originele plannen:

Tome/Boekdeel : **LE LOGIS**
Plans n° / Plannen nr.: **86-87**
Type n° / Type nr.: **VI & VII**
Architecte / Architect : **J-J. EGGERICX**
Date - Datum : **01/12/22**

Remarques / Opmerkingen:

Place de l'Octogone - Achthoekplein

Plan de toiture - Dakplan

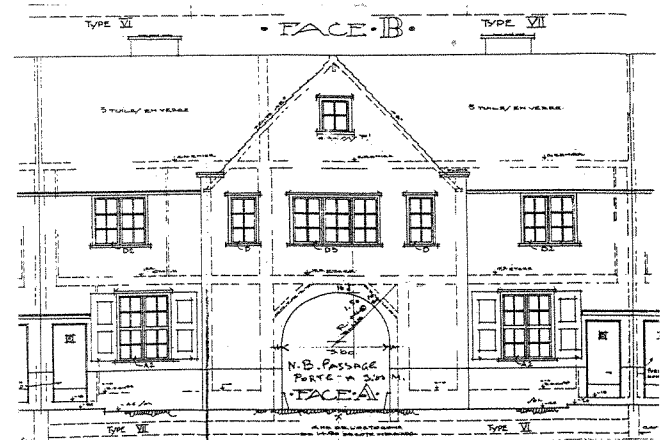
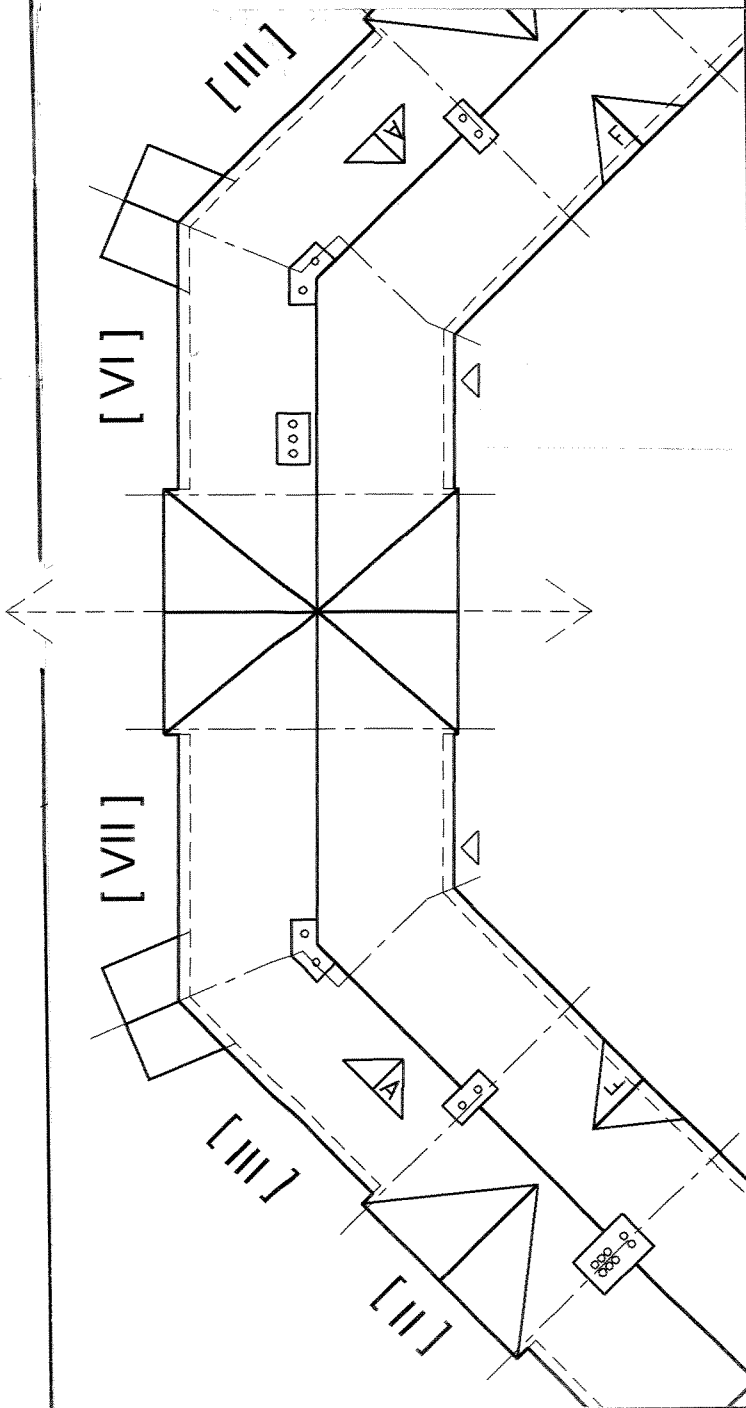

Façade avant - Voorgevel

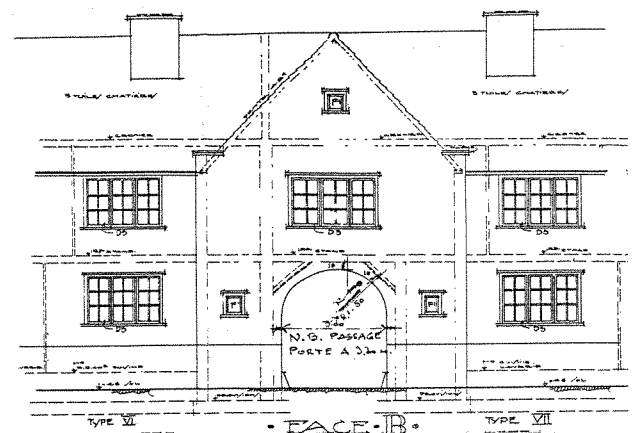

Façade arrière - Achtergevel

LE LOGIS - FLOREAL

Plans d'origine de réf. / Originele plannen:

Tome/Boekdeel : **LE LOGIS**
Plans n° / Plannen nr.: **dos.236: f.2**
Type n° / Type nr.: **A**
Architecte / Architect : **J.-J. EGGERICKX**
Date - Datum : **01/03/34**

Remarques / Opmerkingen:

Dossier 236 = Extension av. du Daim

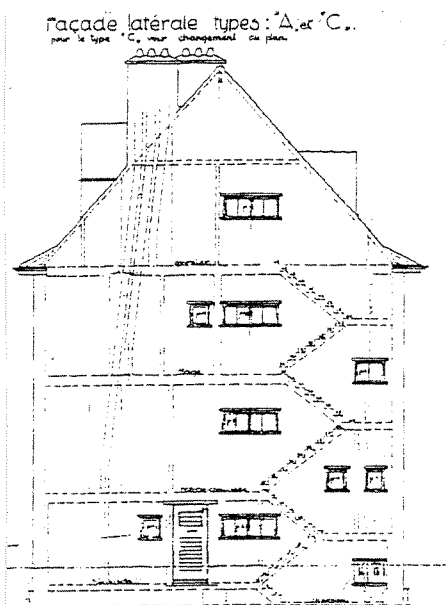
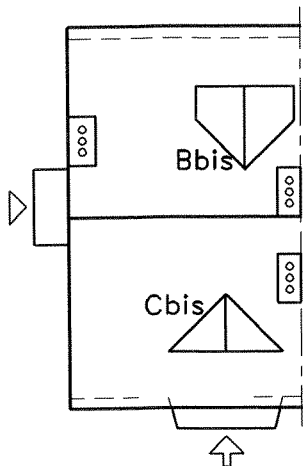

Façade latérale 1 - Zijgevel 1

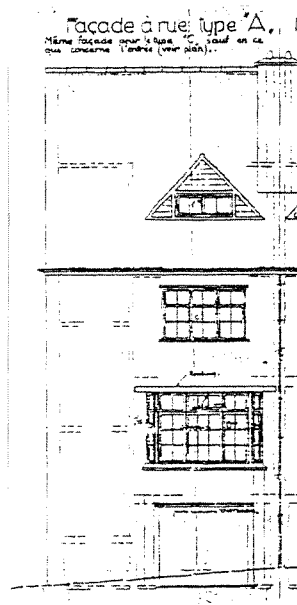

Façade avant - Voorgevel

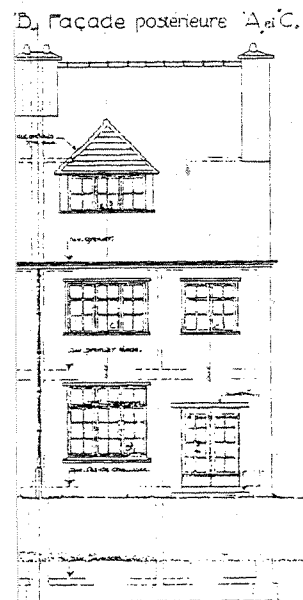

Façade latérale 2 - Zijgevel 2

Façade arrière - Achtergevel

ARSIS

t: 02 410 84 39
f: 02 410 34 31
e: arsis@arsis.be

dos.: 91119-B
dat.: 30/03/02
éch./sch.: 1/200

type :

oo

[B]bis

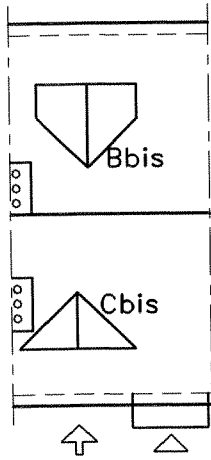

Plan de toiture - Dakplan

LE LOGIS - FLOREAL

Plans d'origine de réf. / Originele plannen:

Tome/Boekdeel : **LE LOGIS**
Plans n° / Plannen nr.: **dos.236: f.2**
Type n° / Type nr.: **B**
Architecte / Architect : **J.-J. EGGERICX**
Date - Datum : **01/03/34**

Remarques / Opmerkingen:

"Ces maisons correspondent aux anciens types L et L'."
Dossier 236 = Extension av. du Daim

façade à rue type 'D'

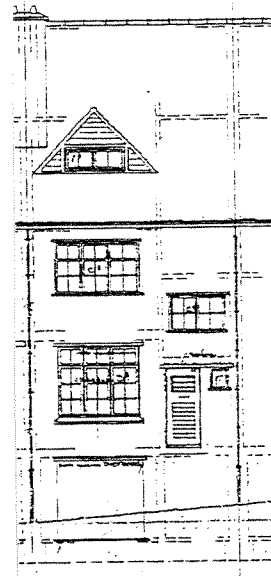

Façade avant - Voorgevel

façade postérieure 'D'

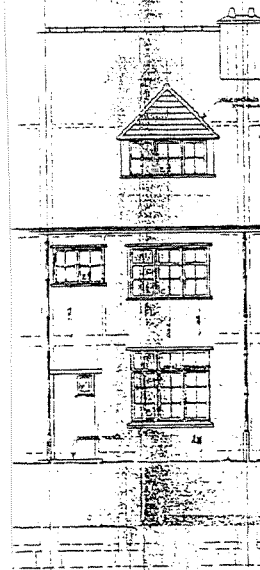

Façade arrière - Achtergevel

Façade latérale 1 - Zijgevel 1

Façade latérale 2 - Zijgevel 2



t: 02 410 84 39
f: 02 410 34 31
e: arsis@arsis.be

dos.: 91119-B
dat.: 30/03/02
éch./sch.: 1/200

type :



[B]/1

LE LOGIS - FLOREAL

Plans d'origine de réf. / Originele plannen:

Tome/Boekdeel : **LE LOGIS**
Plans n° / Plannen nr.: **68-69**
Type n° / Type nr.: **B**
Architecte / Architect : **J.-J. EGGERICX**
Date - Datum : **1922 ?**

Remarques / Opmerkingen:

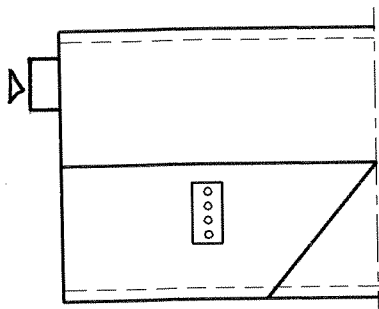

Plan de toiture - Dakplan

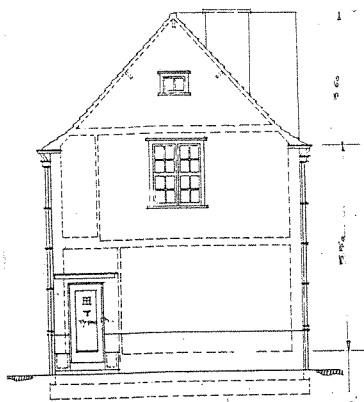

Façade latérale 1 - Zijgevel 1

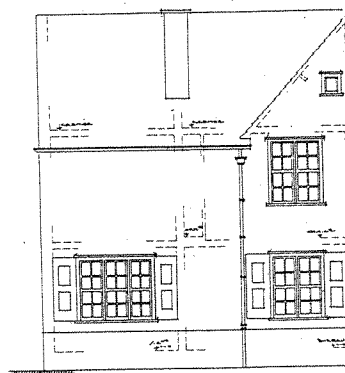

Façade avant - Voorgevel

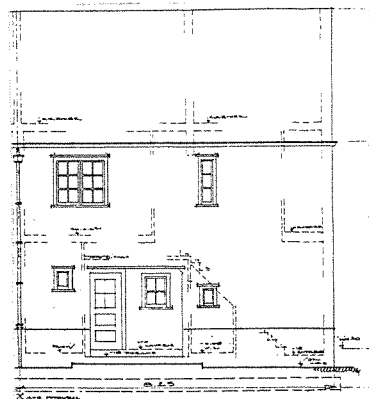

Façade latérale 2 - Zijgevel 2

Façade arrière - Achtergevel



t: 02 410 84 39
f: 02 410 34 31
e: arsis@arsis.be

dos.: 91119-B
dat.: 30/03/02
éch./sch.: 1/200

type :

oo

[C]

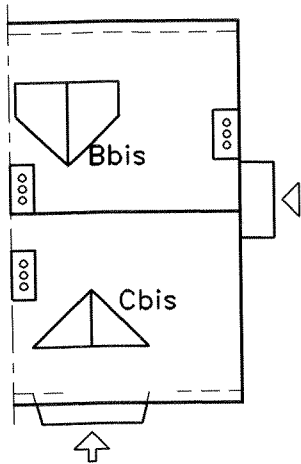

Plan de toiture - Dakplan

LE LOGIS - FLOREAL

Plans d'origine de réf. / Originele plannen:

Tome/Boekdeel : **LE LOGIS**
Plans n° / Plannen nr.: **dos. 236 - plans 1-2**
Type n° / Type nr.: **C**
Architecte / Architect : **J.-J. EGGERICX**
Date - Datum : **01/03/34**

Remarques / Opmerkingen:

Dossier 236 = Extension av. du Daim.

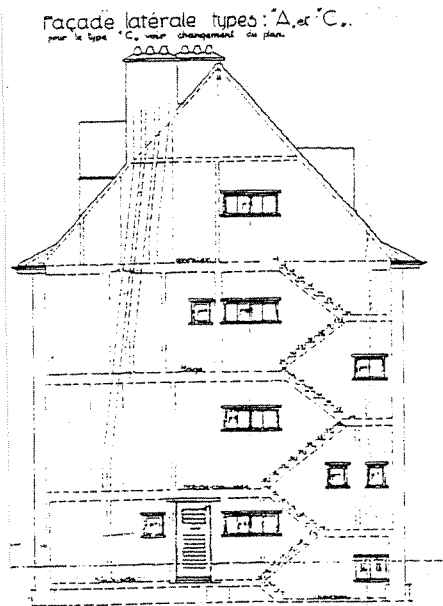

Façade latérale 1 - Zijgevel 1

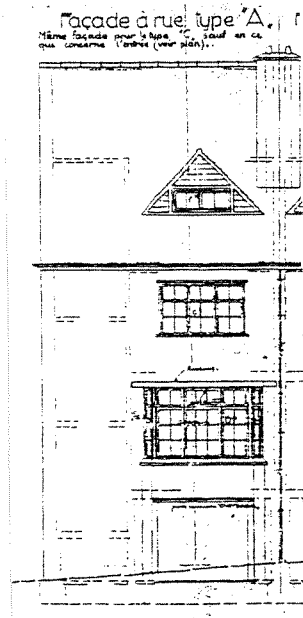

Façade avant - Voorgevel

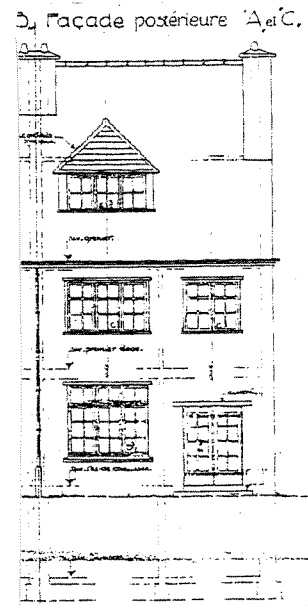

Façade latérale 2 - Zijgevel 2

Façade arrière - Achtergevel

LE LOGIS - FLOREAL

Plans d'origine de réf. / Originele plannen:

Tome/Boekdeel : **LE LOGIS**
Plans n° / Plannen nr.: **31-32 & 52-53-54-55**
Type n° / Type nr.: **D**
Architecte / Architect : **J.-J. EGGERICX**
Date - Datum : **20/04/22 & 28/04/22**

Remarques / Opmerkingen:

La lucarne Cb ne concerne originellement que les maisons du chantier 1; la lucarne Ca celles du chantier 2.
De dakkappel Cb heeft uitsluitend betrekking tot de huizen van de werf 1; de dakkappel Ca de huizen van de werf 2.

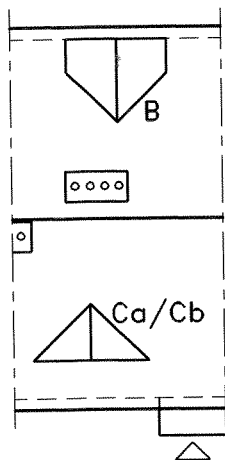

Plan de toiture - Dakplan

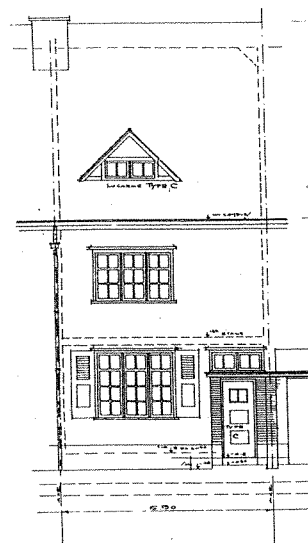

Façade avant - Voorgevel

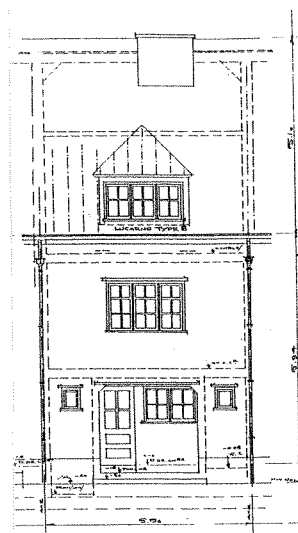

Façade arrière - Achtergevel

Façade latérale 1 - Zijgevel 1

Façade latérale 2 - Zijgevel 2



t: 02 410 84 39
f: 02 410 34 31
e: arsis@arsis.be

dos.: 91119-B
dat.: 30/03/02
éch./sch.: 1/200

type :

oo

[D]/1

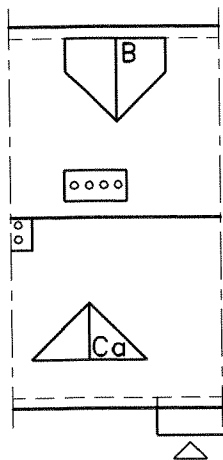

Plan de toiture - Dakplan

LE LOGIS - FLOREAL

Plans d'origine de réf. / Originele plannen:

Tome/Boekdeel : **LE LOGIS**
Plans n° / Plannen nr.: **31-32 & 52-53-54-55**
Type n° / Type nr.: **D**
Architecte / Architect : **J.-J. EGGERICX**
Date - Datum : **20/04/22 & 28/04/22**

Remarques / Opmerkingen:

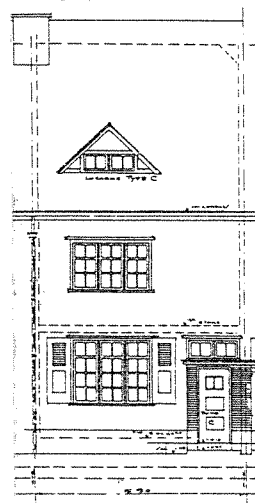

Façade avant - Voorgevel

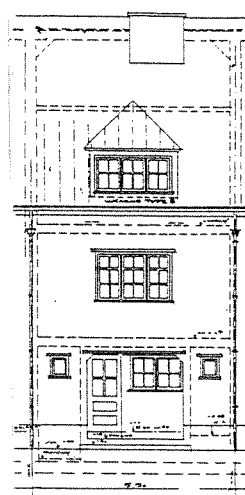

Façade arrière - Achtergevel

Façade latérale 1 - Zijgevel 1

Façade latérale 2 - Zijgevel 2



t: 02 410 84 39
f: 02 410 34 31
e: arsis@arsis.be

dos.: 91119-B
dat.: 30/03/02
éch./sch.: 1/200

type :

∞

[D]/2

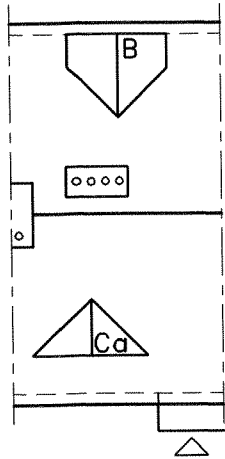

Plan de toiture - Dakplan

LE LOGIS - FLOREAL

Plans d'origine de réf. / Originele plannen:

Tome/Boekdeel : **LE LOGIS**
Plans n° / Plannen nr.: **31-32 & 52-53-54-55**
Type n° / Type nr.: **D**
Architecte / Architect : **J.-J. EGGERICX**
Date - Datum : **20/04/22 & 28/04/22**

Remarques / Opmerkingen:

Toujours couplée à [D2]. Altijd gekoppeld met [D2].

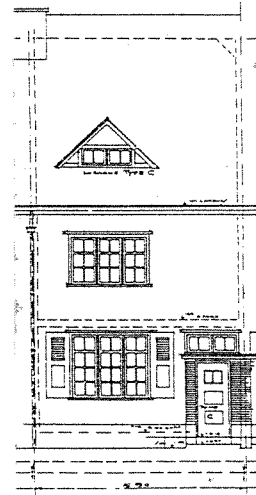

Façade avant - Voorgevel

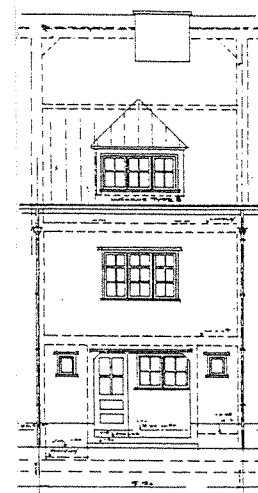

Façade arrière - Achtergevel

Façade latérale 1 - Zijgevel 1

Façade latérale 2 - Zijgevel 2



t: 02 410 84 39
 f: 02 410 34 31
 e: arsis@arsis.be

dos.: 91119-B
 dat.: 30/03/02
 éch./sch.: 1/200

type :
 oo

[D]/3

LE LOGIS - FLOREAL

Plans d'origine de réf. / Originele plannen:

Tome/Boekdeel : **LE LOGIS**
 Plans n° / Plannen nr.: **31-32 & 52-53-54-55**
 Type n° / Type nr.: **D**
 Architecte / Architect : **J.-J. EGGERICX**
 Date - Datum : **20/04/22 & 28/04/22**

Remarques / Opmerkingen:

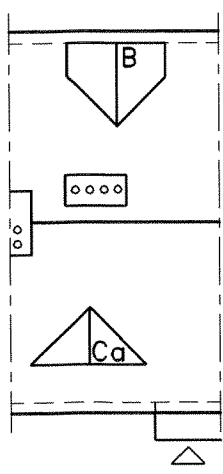

Plan de toiture - Dakplan



Façade avant - Voorgevel

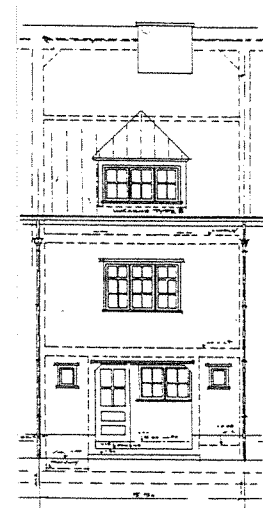

Façade arrière - Achtergevel

Façade latérale 1 - Zijgevel 1

Façade latérale 2 - Zijgevel 2



t: 02 410 84 39
f: 02 410 34 31
e: arsis@arsis.be

dos.: 91119-B
dat.: 30/03/02
éch./sch.: 1/200

type :

[D]/4

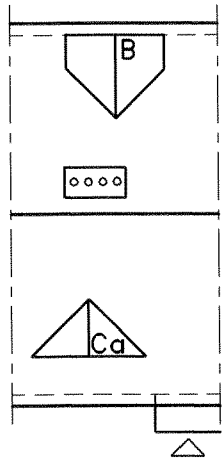

Plan de toiture - Dakplan

LE LOGIS - FLOREAL

Plans d'origine de réf. / Originele plannen:

Tome/Boekdeel : **LE LOGIS**
Plans n° / Plannen nr.: **31-32 & 52-53-54-55**
Type n° / Type nr.: **D**
Architecte / Architect : **J.-J. EGGERICX**
Date - Datum : **20/04/22 & 28/04/22**

Remarques / Opmerkingen:



Façade avant - Voorgevel

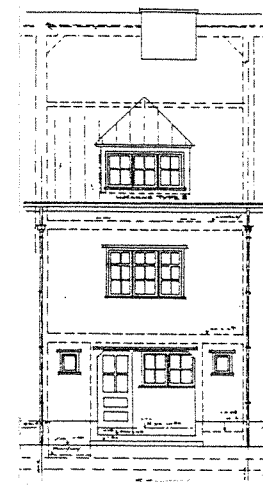

Façade arrière - Achtergevel

Façade latérale 1 - Zijgevel 1

Façade latérale 2 - Zijgevel 2



t: 02 410 84 39
 f: 02 410 34 31
 e: arsis@arsis.be

dos.: 91119-B
 dat.: 30/03/02
 éch./sch.: 1/200

type :
 ∞

[D]/5

LE LOGIS - FLOREAL

Plans d'origine de réf. / Originele plannen:

Tome/Boekdeel : **LE LOGIS**
 Plans n° / Plannen nr.: **31-32-52-53-54-55**
 Type n° / Type nr.: **D**
 Architecte / Architect : **J-J. EGGERICX**
 Date - Datum : **20/04/22 & 28/04/22**

Remarques / Opmerkingen:

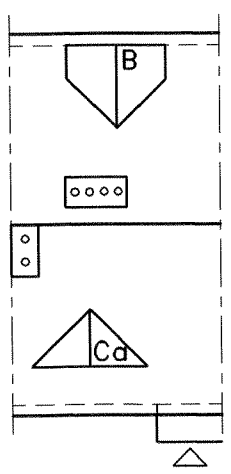

Plan de toiture - Dakplan

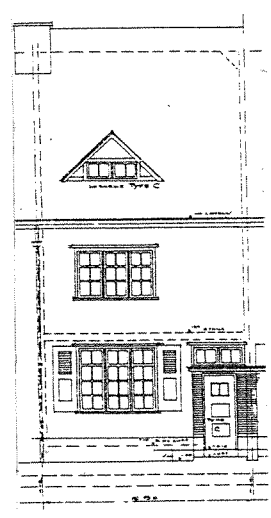

Façade avant - Voorgevel

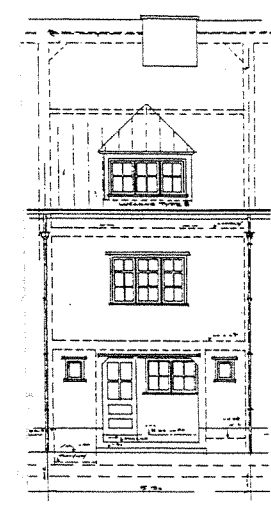

Façade arrière - Achtergevel

Façade latérale 1 - Zijgevel 1

Façade latérale 2 - Zijgevel 2



t: 02 410 84 39
f: 02 410 34 31
e: arsis@arsis.be

dos.: 91119-B
dat.: 30/03/02
éch./sch.: 1/200

type :

oo

[D1]

LE LOGIS - FLOREAL

Plans d'origine de réf. / Originele plannen:

Tome/Boekdeel : **LE LOGIS**
Plans n° / Plannen nr.: **31-32 & 52**
Type n° / Type nr.: **Db ou D1**
Architecte / Architect : **J-J. EGGERICX**
Date - Datum : **20/04/22 & 28/04/22**

Remarques / Opmerkingen:

Sur les plans 31 et 32, Eggericx appelle aussi cette variante Db
Op de plannen nr.31 en 32, noemt Eggericx deze variante Db.

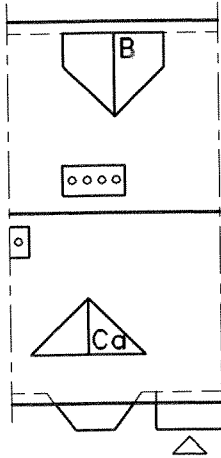

Plan de toiture - Dakplan

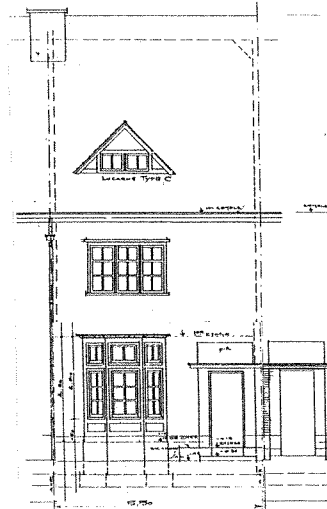

Façade latérale 1 - Zijgevel 1

Façade avant - Voorgevel

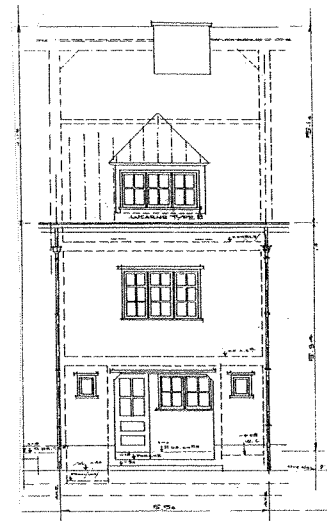

Façade latérale 2 - Zijgevel 2

Façade arrière - Achtergevel

LE LOGIS - FLOREAL

Plans d'origine de réf. / Originele plannen:

Tome/Boekdeel : **LE LOGIS**
Plans n° / Plannen nr.: **39-40 & 52-53-54-55**
Type n° / Type nr.: **D2**
Architecte / Architect : **J.-J. EGGERICX**
Date - Datum : **20/04/22 & 28/04/22**

Remarques / Opmerkingen:

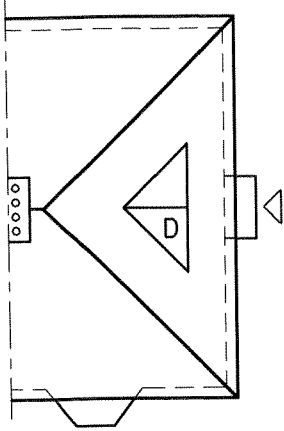

Plan de toiture - Dakplan

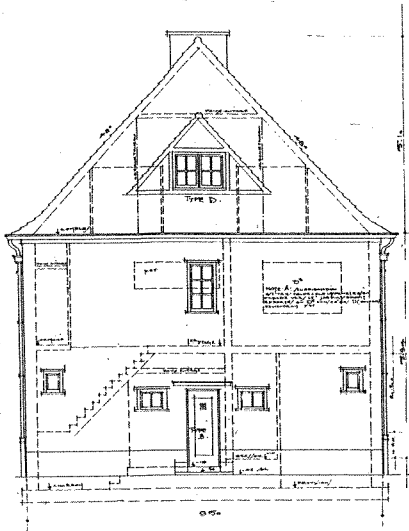

Façade latérale 1 - Zijgevel 1

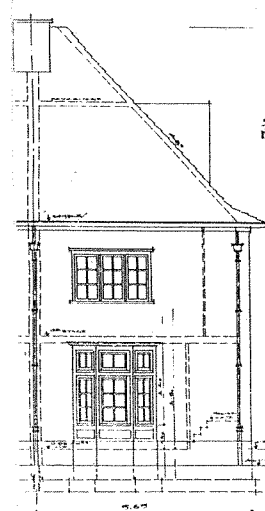

Façade avant - Voorgevel

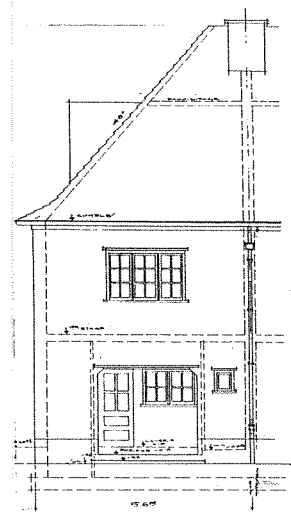

Façade latérale 2 - Zijgevel 2

Façade arrière - Achtergevel



t: 02 410 84 39
f: 02 410 34 31
e: arsis@arsis.be

dos.: 91119-B
dat.: 30/03/02
éch./sch.: 1/200

type :



([D2]a)

LE LOGIS - FLOREAL

Plans d'origine de réf. / Originele plannen:

Tome/Boekdeel : **LE LOGIS**
Plans n° / Plannen nr.: .
Type n° / Type nr.: .
Architecte / Architect : **J.-J. EGGERICX**
Date - Datum : .

Remarques / Opmerkingen:

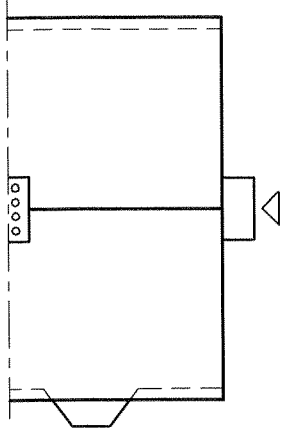

Plan de toiture - Dakplan



Façade latérale 1 - Zijgevel 1

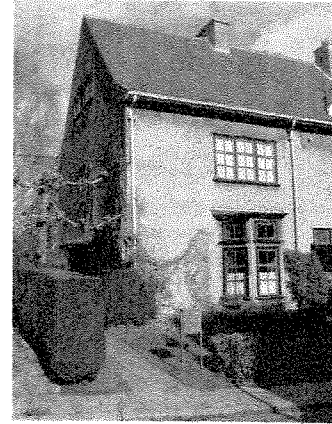

Façade avant - Voorgevel

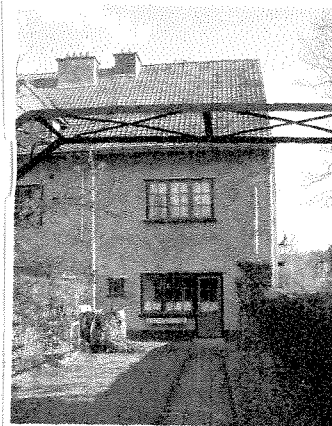

Façade latérale 2 - Zijgevel 2

Façade arrière - Achtergevel

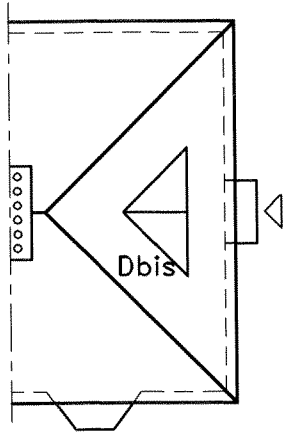

Plan de toiture - Dakplan

LE LOGIS - FLOREAL

Plans d'origine de réf. / Originele plannen:

Tome/Boekdeel : **LE LOGIS**
Plans n° / Plannen nr.: **dossier 119**
Type n° / Type nr.: **D2 modifié**
Architecte / Architect : **J-J. EGGERICX**
Date - Datum : **28/03/1928**

Remarques / Opmerkingen:

Les plans d'origine n'ont pas été retrouvés, mais Eggericx réfère à ce type de maisons sur le plan 3 du dossier 119.
Er werden geen originele plannen teruggevonden van dit huistype, maar Eggericx refereert ernaar op het plan 3, dos.119

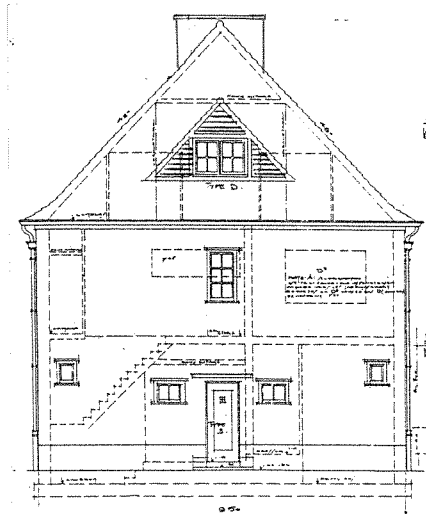

Façade latérale 1 - Zijgevel 1

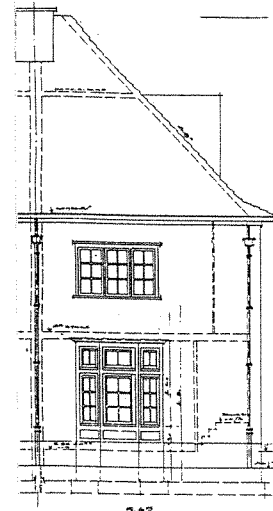

Façade avant - Voorgevel

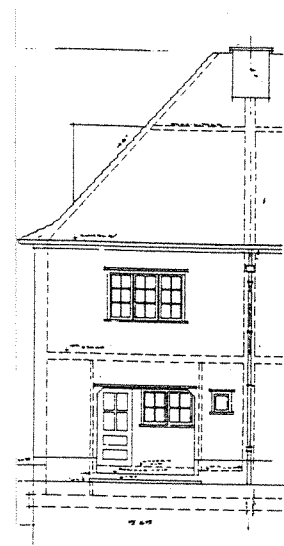

Façade latérale 2 - Zijgevel 2

Façade arrière - Achtergevel

ARSIS

t: 02 410 84 39
f: 02 410 34 31
e: arsis@arsis.be

dos.: 91119-B
dat.: 30/03/02
éch./sch.: 1/200

type :



LE LOGIS - FLOREAL

Plans d'origine de réf. / Originele plannen:

Tome/Boekdeel : **LE LOGIS**
Plans n° / Plannen nr.: **21-22**
Type n° / Type nr.: **E**
Architecte / Architect : **J.-J. EGGERICX**
Date - Datum : **01/04/22**

Remarques / Opmerkingen:

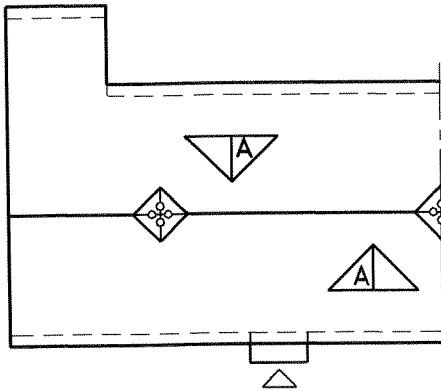

Plan de toiture - Dakplan

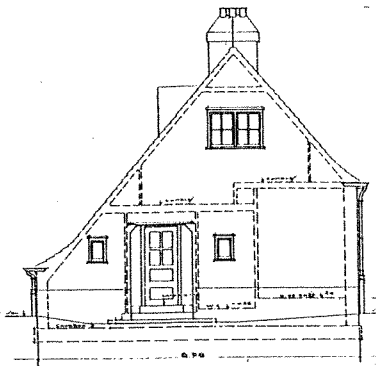

Façade latérale 1 - Zijgevel 1

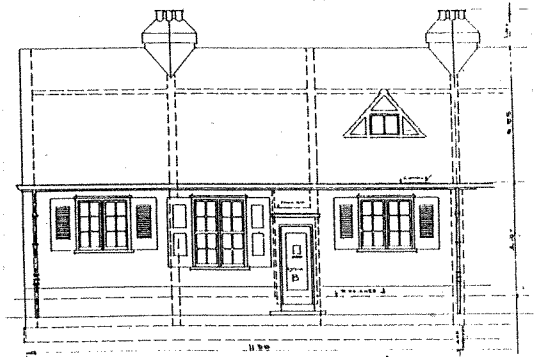

Façade avant - Voorgevel

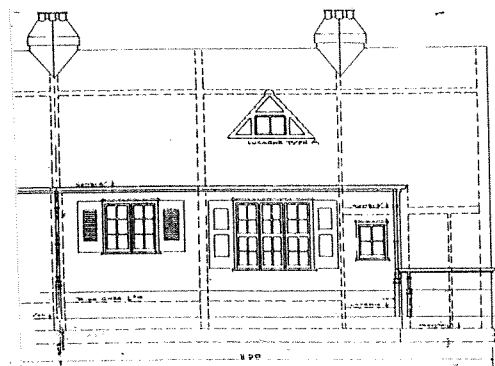

Façade latérale 2 - Zijgevel 2

Façade arrière - Achtergevel



t: 02 410 84 39
f: 02 410 34 31
e: arsis@arsis.be

dos.: 91119-B
dat.: 30/03/02
éch./sch.: 1/200

type :



[Emod]

LE LOGIS - FLOREAL

Plans d'origine de réf. / Originele plannen:

Tome/Boekdeel : **LE LOGIS**
Plans n° / Plannen nr.: **dos.167/3**
Type n° / Type nr.: **E modifié**
Architecte / Architect : **J.-J. EGGERICX**
Date - Datum : **05/09/30**

Remarques / Opmerkingen:

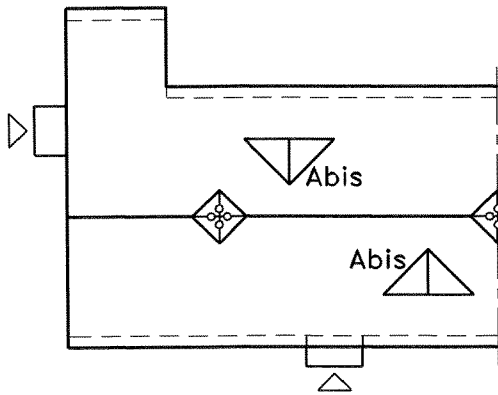

Plan de toiture - Dakplan

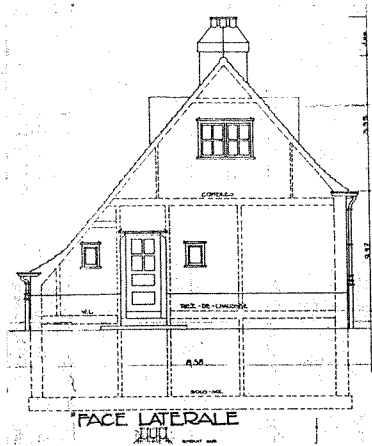

Façade latérale 1 - Zijgevel 1

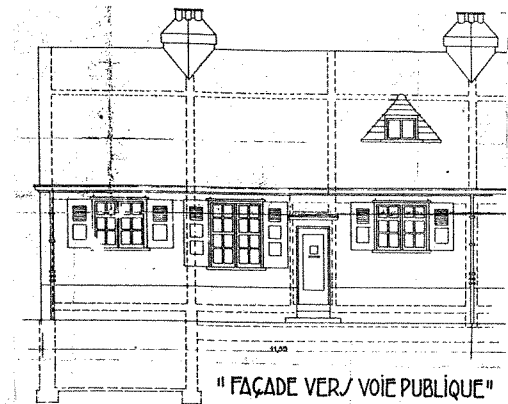

Façade avant - Voorgevel

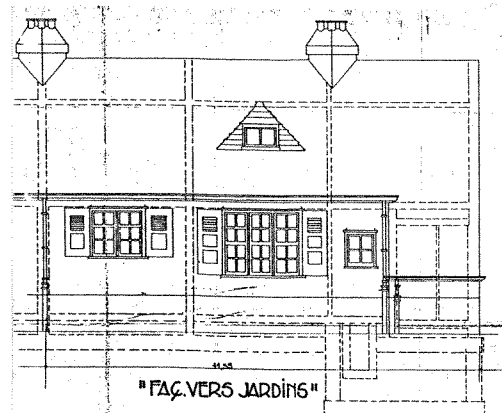

Façade arrière - Achtergevel

Façade latérale 2 - Zijgevel 2

ARSIS

t: 02 410 84 39
f: 02 410 34 31
e: arsis@arsis.be

dos.: 91119-B
dat.: 13/09/01
éch./sch.: 1/200

type :

oo

[F]

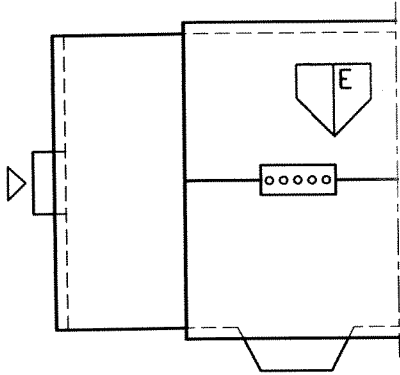

Plan de toiture - Dakplan

LE LOGIS - FLOREAL

Plans d'origine de réf. / Originele plannen:

Tome/Boekdeel : **LE LOGIS**
Plans n° / Plannen nr.: **72 & 76-77-78**
Type n° / Type nr.: **F**
Architecte / Architect : **J-J. EGGERICX**
Date - Datum : **06/06/22 & 10/06/22**

Remarques / Opmerkingen:

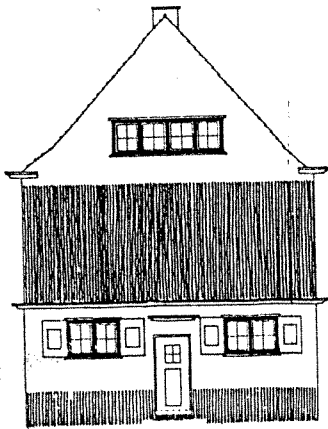

Façade latérale 1 - Zijgevel 1

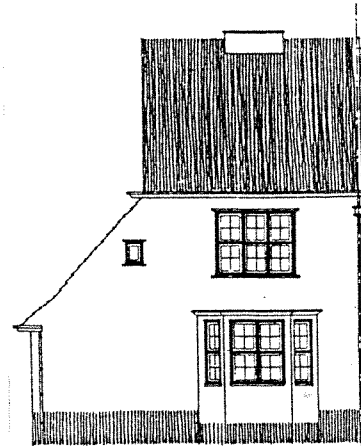

Façade avant - Voorgevel

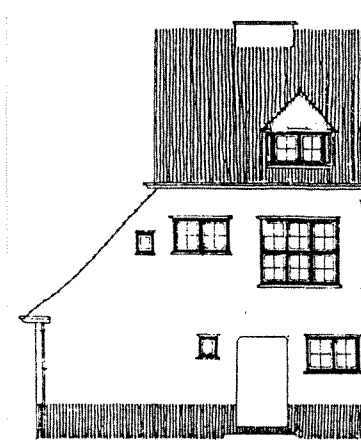

Façade latérale 2 - Zijgevel 2

Façade arrière - Achtergevel



t: 02 410 84 39
f: 02 410 34 31
e: arsis@arsis.be

dos.: 91119-B
dat.: 30/03/02
éch./sch.: 1/200

type :

oo

([F]a)

LE LOGIS - FLOREAL

Plans d'origine de réf. / Originele plannen:

Tome/Boekdeel : **LE LOGIS**
Plans n° / Plannen nr.: .
Type n° / Type nr.: .
Architecte / Architect : **J.-J. EGGERICX**
Date - Datum : .

Remarques / Opmerkingen:

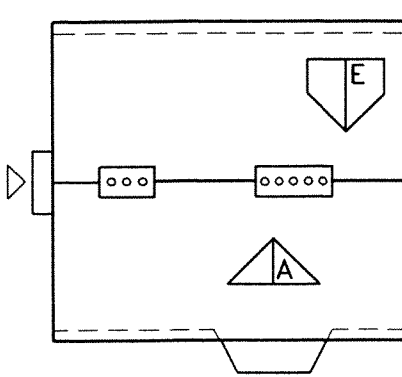

Plan de toiture - Dakplan

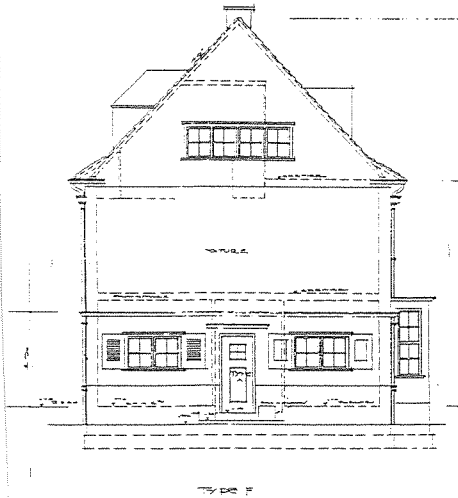

Façade latérale 1 - Zijgevel 1

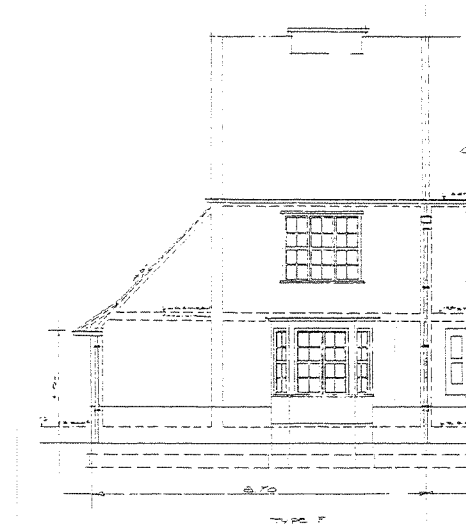

Façade avant - Voorgevel

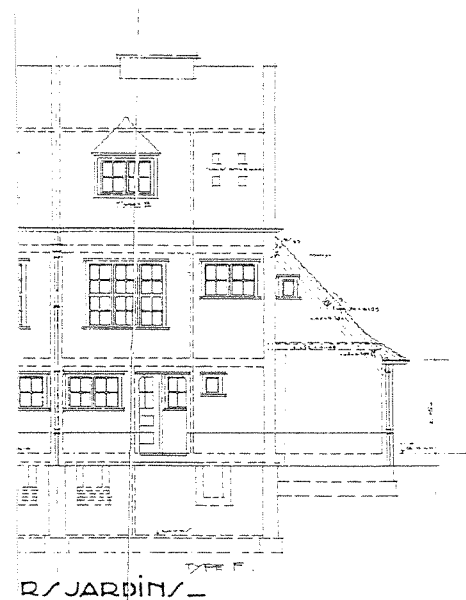

Façade arrière - Achtergevel

Façade latérale 2 - Zijgevel 2

ARSIS

t: 02 410 84 39
f: 02 410 34 31
e: arsis@arsis.be

dos.: 91119-B
dat.: 30/03/02
éch./sch.: 1/200

type :

[G]

LE LOGIS - FLOREAL

Plans d'origine de réf. / Originele plannen:

Tome/Boekdeel : **LE LOGIS**
Plans n° / Plannen nr.: **98-99**
Type n° / Type nr.: **G**
Architecte / Architect : **J-J. EGGERICX**
Date - Datum : **15/06/23**

Remarques / Opmerkingen:

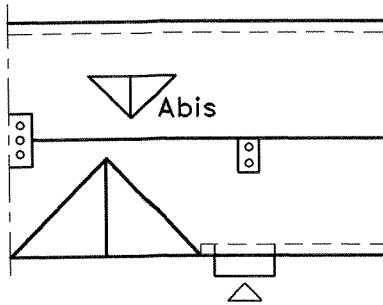

Plan de toiture - Dakplan

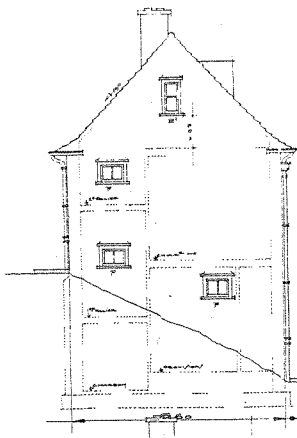

Façade latérale 1 - Zijgevel 1

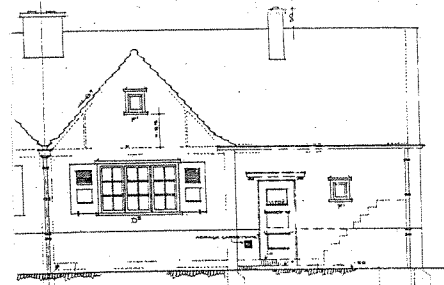

Façade avant - Voorgevel

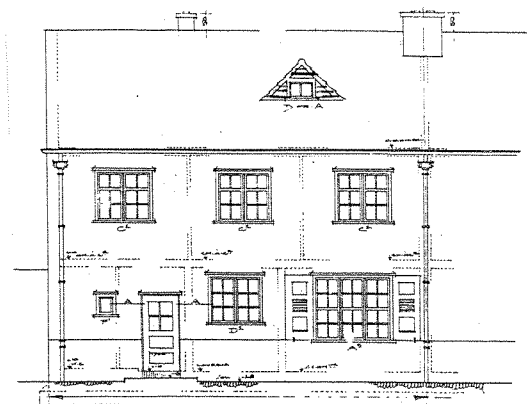

Façade latérale 2 - Zijgevel 2

Façade arrière - Achtergevel

LE LOGIS - FLOREAL

Plans d'origine de réf. / Originele plannen:

Tome/Boekdeel : **LE LOGIS**
Plans n° / Plannen nr.: **46 & 70-71**
Type n° / Type nr.: **H2**
Architecte / Architect : **J.-J. EGGERICX**
Date - Datum : **23/04/22 & 10/06/22**

Remarques / Opmerkingen:

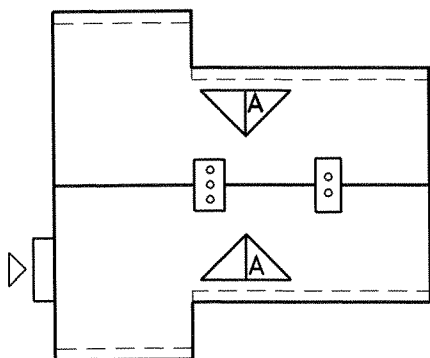

Plan de toiture - Dakplan

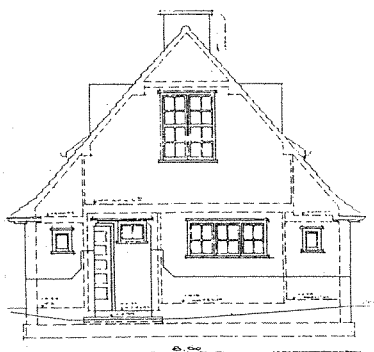

Façade latérale 1 - Zijgevel 1

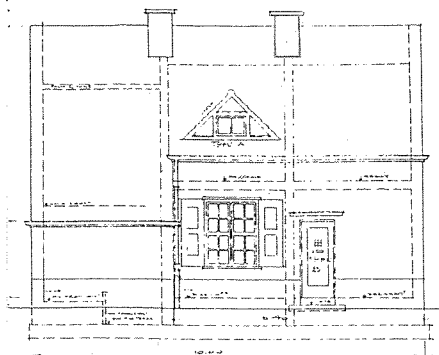

Façade avant - Voorgevel

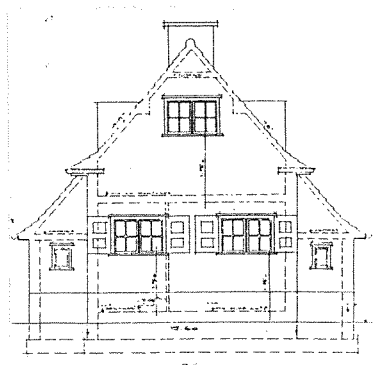

Façade latérale 2 - Zijgevel 2

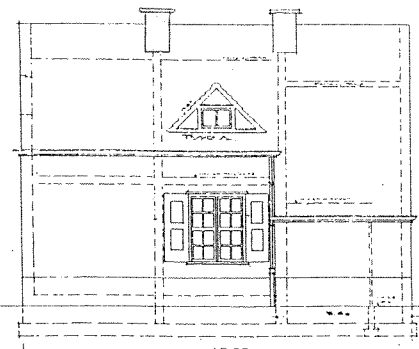

Façade arrière - Achtergevel



t: 02 410 84 39
f: 02 410 34 31
e: arsis@arsis.be

dos.: 91119-B
dat.: 30/03/02
éch./sch.: 1/200

type :

oo

[11]

LE LOGIS - FLOREAL

Plans d'origine de réf. / Originele plannen:

Tome/Boekdeel : **LE LOGIS**
Plans n° / Plannen nr.: **61-62**
Type n° / Type nr.: **I1**
Architecte / Architect : **J.-J. EGGERICX**
Date - Datum : **?**

Remarques / Opmerkingen:

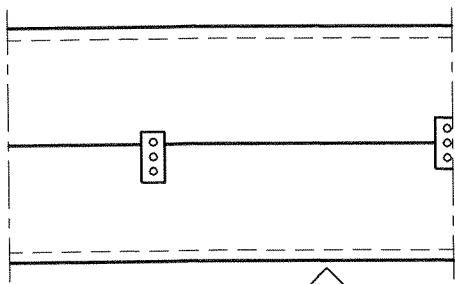

Plan de toiture - Dakplan

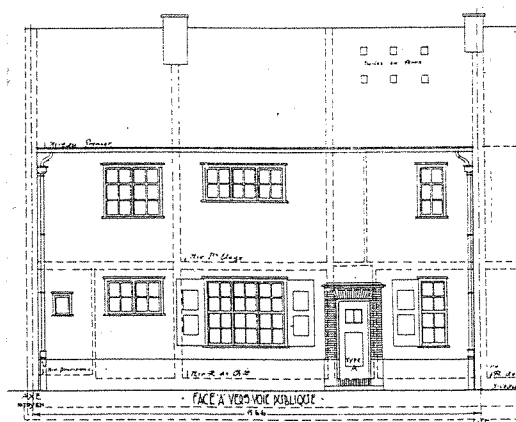

Façade avant - Voorgevel

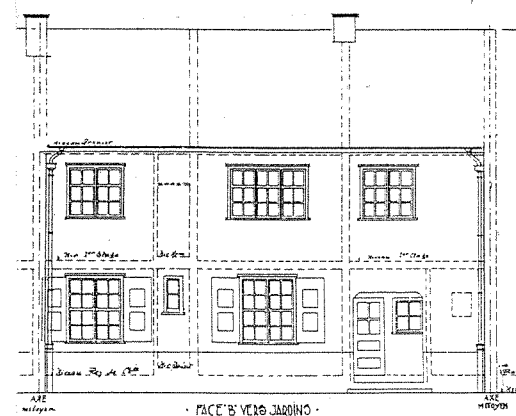

Façade arrière - Achtergevel

Façade latérale 1 - Zijgevel 1

Façade latérale 2 - Zijgevel 2



t: 02 410 84 39
f: 02 410 34 31
e: arsis@arsis.be

dos.: 91119-B
dat.: 30/03/02
éch./sch.: 1/200

type :



LE LOGIS - FLOREAL

Plans d'origine de réf. / Originele plannen:

Tome/Boekdeel : **LE LOGIS**
Plans n° / Plannen nr.: **29-30**
Type n° / Type nr.: **J**
Architecte / Architect : **J.-J. EGGERICX**
Date - Datum : **01/07/23**

Remarques / Opmerkingen:

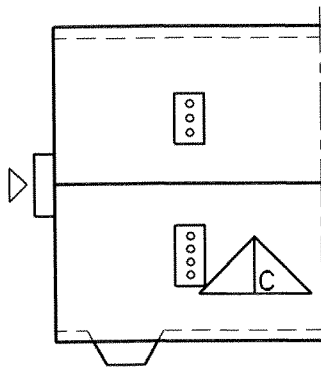

Plan de toiture - Dakplan

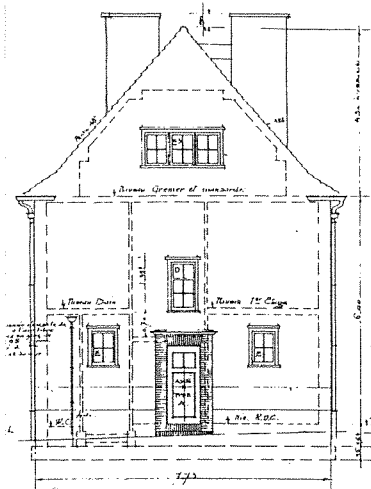

Façade latérale 1 - Zijgevel 1

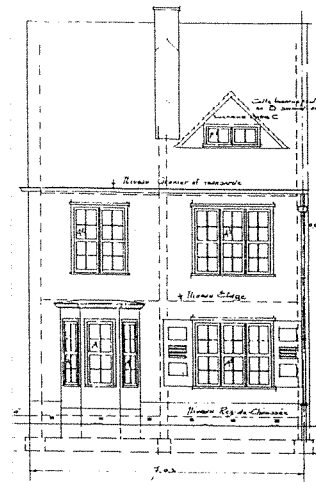

Façade avant - Voorgevel

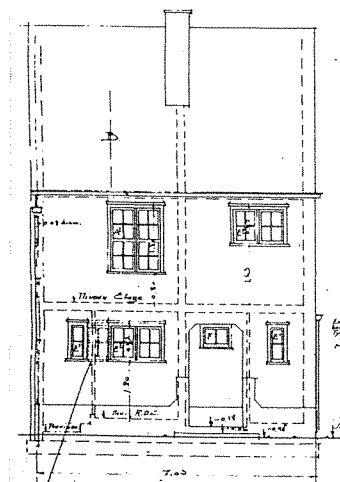

Façade latérale 2 - Zijgevel 2

Façade arrière - Achtergevel

LE LOGIS - FLOREAL

Plans d'origine de réf. / Originele plannen:

Tome/Boekdeel : **LE LOGIS**
Plans n° / Plannen nr.: **29-30**
Type n° / Type nr.: **J**
Architecte / Architect : **J.-J. EGGERICX**
Date - Datum : **01/07/23**

Remarques / Opmerkingen:

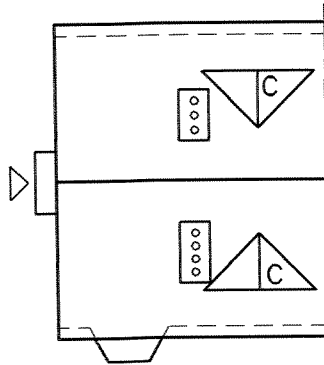

Plan de toiture - Dakplan

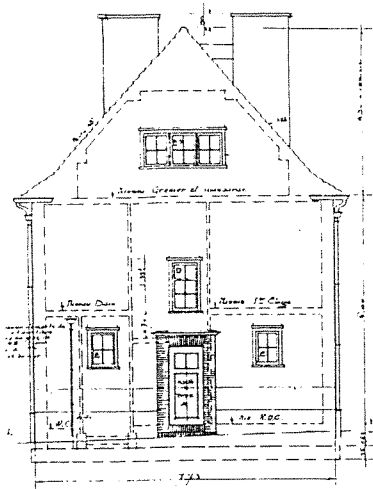

Façade latérale 1 - Zijgevel 1

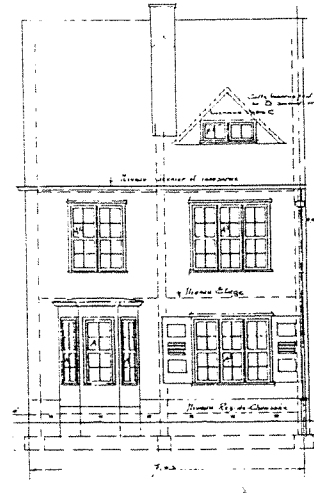

Façade avant - Voorgevel



Façade latérale 2 - Zijgevel 2

Façade arrière - Achtergevel

LE LOGIS - FLOREAL

Plans d'origine de réf. / Originele plannen:

Tome/Boekdeel : **LE LOGIS**

Plans n° / Plannen nr.: **29-30**

Type n° / Type nr.: **J**

Architecte / Architect : **J-J. EGGERICX**

Date - Datum : .

Remarques / Opmerkingen:

Ce type a été exécuté dans les chantiers 4 et 5.

Caractéristiques: volets mécaniques et sidings sur lucarnes.

Dit type werd uitgevoerd in de werfzones 4 et 5.

Kenmerken: rolluiken en sidings op de dakkapellen.

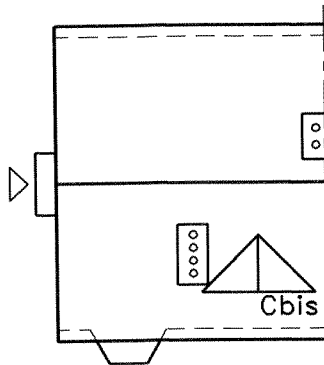

Plan de toiture - Dakplan

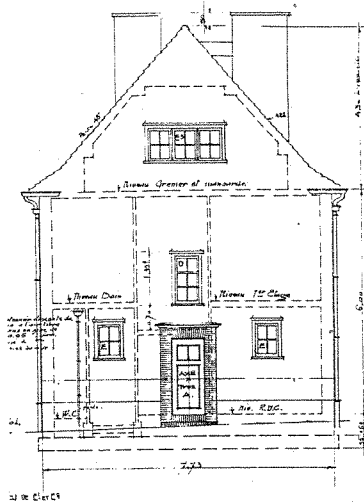

Façade latérale 1 - Zijgevel 1

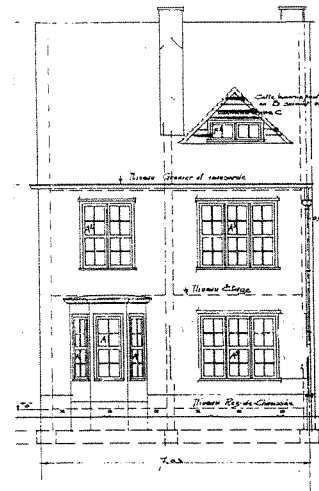

Façade avant - Voorgevel

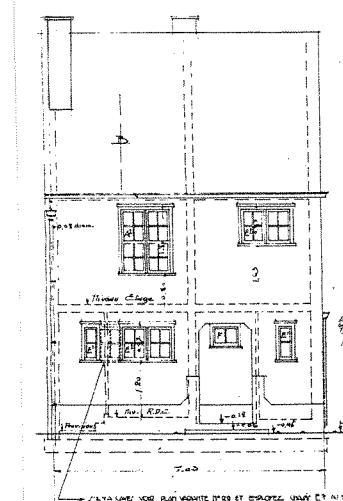

Façade arrière - Achtergevel

Façade latérale 2 - Zijgevel 2

ARSIS

t: 02 410 84 39
 f: 02 410 34 31
 e: arsis@arsis.be

dos.: 91119-B
 dat.: 30/03/02
 éch./sch.: 1/200

type :

oo

[J]/3**LE LOGIS - FLOREAL**Plans d'origine de réf. / Originele plannen:

Tome/Boekdeel : **LE LOGIS**
 Plans n° / Plannen nr.: **29-30**
 Type n° / Type nr.: **J**
 Architecte / Architect : **J-J. EGGERICX**
 Date - Datum : **01/07/23**

Remarques / Opmerkingen:

Ce type a été exécuté dans le chantier 5.
 Caractéristiques: volets mécaniques et sidings sur lucarnes.
 Dit type werd uitgevoerd in de werfzone 5.
 Kenmerken: rolluiken en sidings op de dakkapellen.

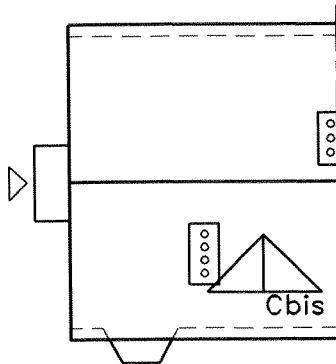

Plan de toiture - Dakplan

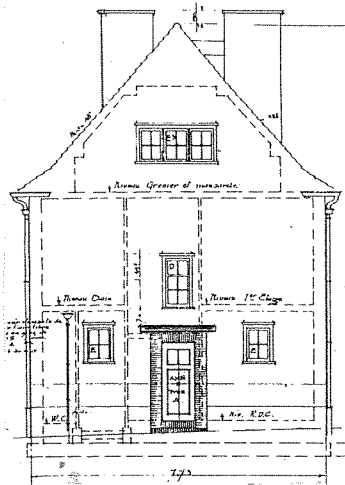

Façade latérale 1 - Zijgevel 1

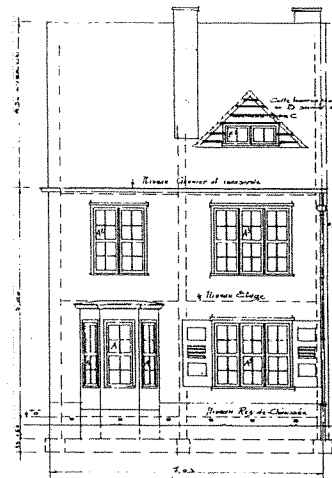

Façade avant - Voorgevel

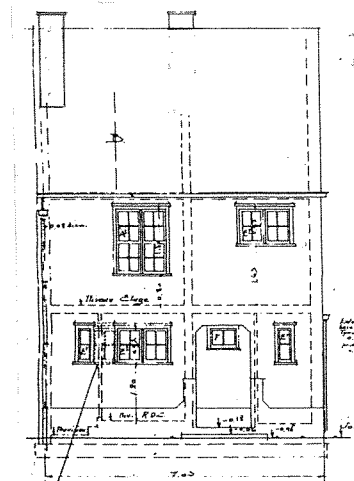

Façade latérale 2 - Zijgevel 2

Façade arrière - Achtergevel



t: 02 410 84 39
f: 02 410 34 31
e: arsis@arsis.be

dos.: 91119-B
dat.: 30/03/02
éch./sch.: 1/200

type :



[J]/4

LE LOGIS - FLOREAL

Plans d'origine de réf. / Originele plannen:

Tome/Boekdeel : **LE LOGIS**
Plans n° / Plannen nr.: **29-30**
Type n° / Type nr.: **J**
Architecte / Architect : **J.-J. EGGERICKX**
Date - Datum : **01/07/23**

Remarques / Opmerkingen:

Ce type a été exécuté dans le chantier 5.
Caractéristiques: volets mécaniques, sidings sur lucarnes et corniche en béton
Dit type werd uitgevoerd in de werfzone 5.
Kenmerken: rolluiken, sidings op de dakkapellen en betonnen kroonlijst.

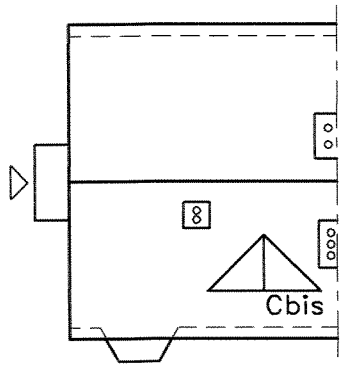

Plan de toiture - Dakplan

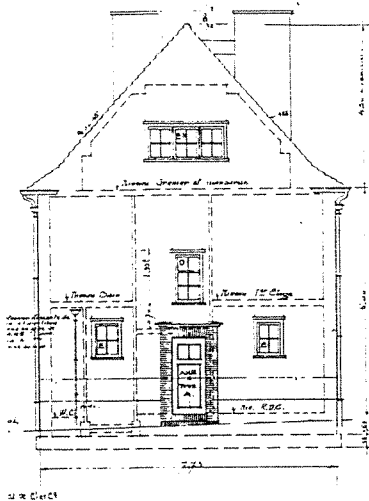

Façade latérale 1 - Zijgevel 1

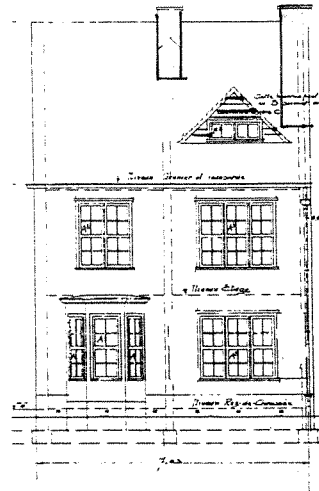

Façade avant - Voorgevel

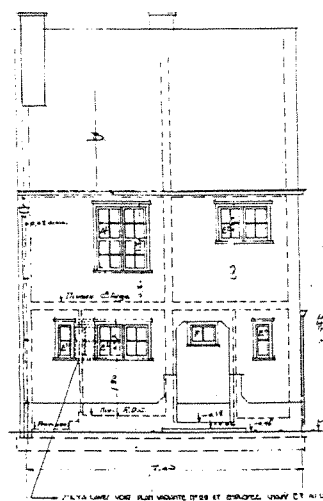

Façade latérale 2 - Zijgevel 2

Façade arrière - Achtergevel

LE LOGIS - FLOREAL

Plans d'origine de réf. / Originele plannen:

Tome/Boekdeel : **LE LOGIS**
Plans n° / Plannen nr.: **29-30**
Type n° / Type nr.: **J**
Architecte / Architect : **J.-J. EGGERICX**
Date - Datum : **01/07/23**

Remarques / Opmerkingen:

Ce type a été exécuté dans le chantier 5.
Caractéristiques: volets mécaniques, sidings sur lucarnes et corniche en béton
Dit type werd uitgevoerd in de werfzone 5.
Kenmerken: rolluiken, sidings op de dakkapellen en betonnen kroonlijst.

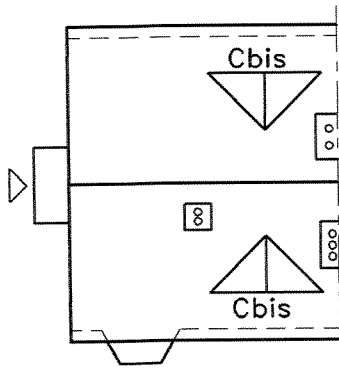

Plan de toiture - Dakplan

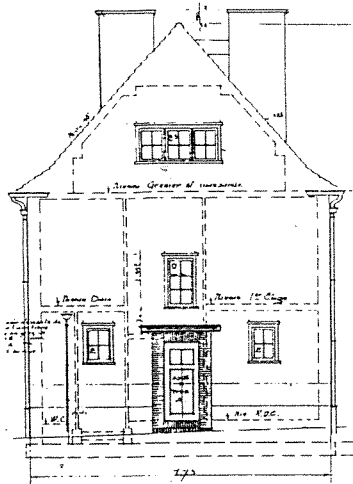

Façade latérale 1 - Zijgevel 1

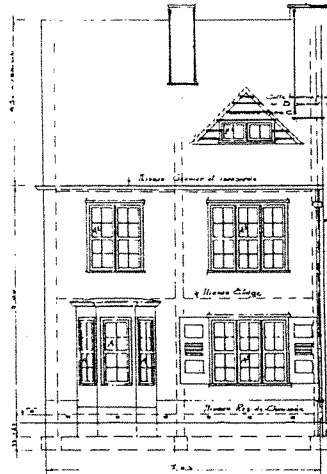

Façade avant - Voorgevel

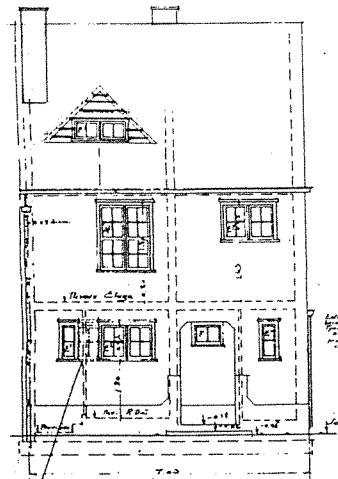

Façade arrière - Achtergevel

Façade latérale 2 - Zijgevel 2

ARSIS

t: 02 410 84 39
f: 02 410 34 31
e: arsis@arsis.be

dos.: 91119-B
dat.: 30/03/02
éch./sch.: 1/200

type :



([J]a)

([J]a)

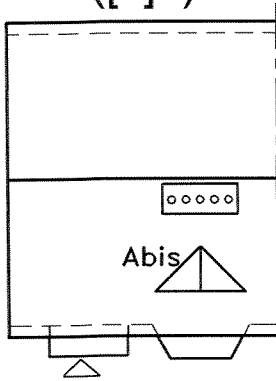

Plan de toiture - Dakplan

LE LOGIS - FLOREAL

Plans d'origine de réf. / Originele plannen:

Tome/Boekdeel : **LE LOGIS**
Plans n° / Plannen nr.: ?
Type n° / Type nr.: ?
Architecte / Architect : **J.-J. EGGERICX**
Date - Datum : ?

Remarques / Opmerkingen:

Façade latérale 1 - Zijgevel 1

Façade avant - Voorgevel

Façade latérale 2 - Zijgevel 2

Façade arrière - Achtergevel

ARSIS

t: 02 410 84 39

f: 02 410 34 31

e: arsis@arsis.be

dos.: 91119-B

dat.: 30/03/02

éch./sch.: 1/200

type :



[J1]

LE LOGIS - FLOREAL

Plans d'origine de réf. / Originele plannen:

Tome/Boekdeel : **LE LOGIS**

Plans n° / Plannen nr.: **50 & 61**

Type n° / Type nr.: **J1**

Architecte / Architect : **J-J. EGGERICX**

Date - Datum : **26/04/22 & ?**

Remarques / Opmerkingen:

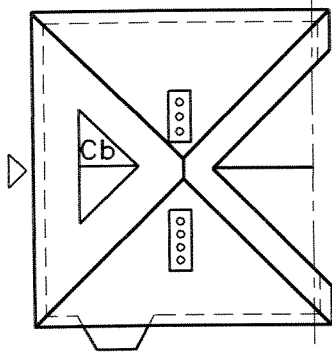

Plan de toiture - Dakplan

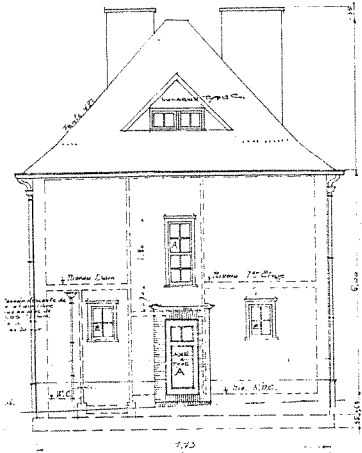

Façade latérale 1 - Zijgevel 1

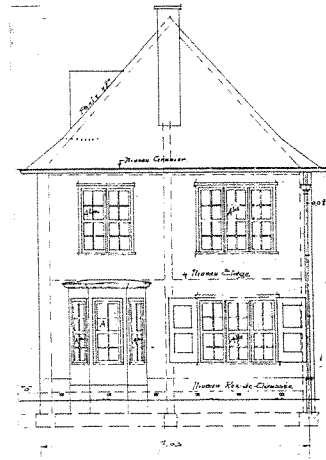

Façade avant - Voorgevel

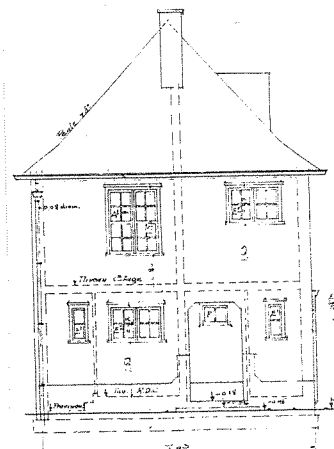

Façade latérale 2 - Zijgevel 2

Façade arrière - Achtergevel

ARSIS

t: 02 410 84 39
f: 02 410 34 31
e: arsis@arsis.be

dos.: 91119-B
dat.: 30/03/02
éch./sch.: 1/200

type :

∞

[L]

LE LOGIS - FLOREAL

Plans d'origine de réf. / Originele plannen:

Tome/Boekdeel : **LE LOGIS**
Plans n° / Plannen nr.: **35-36**
Type n° / Type nr.: **L**
Architecte / Architect : **J.-J. EGGERICX**
Date - Datum : **20/04/22**

Remarques / Opmerkingen:

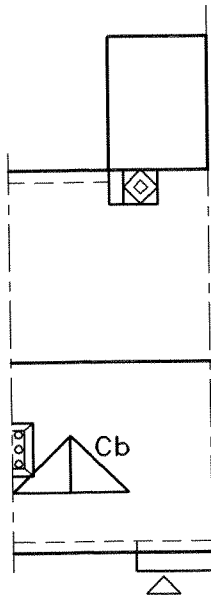

Plan de toiture - Dakplan

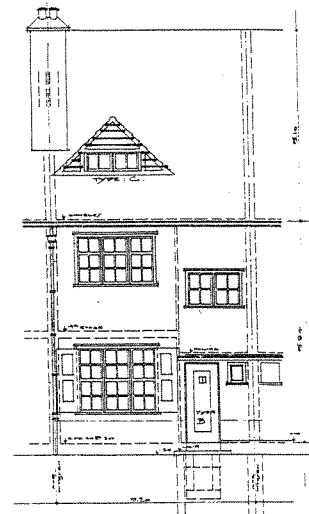

Façade avant - Voorgevel

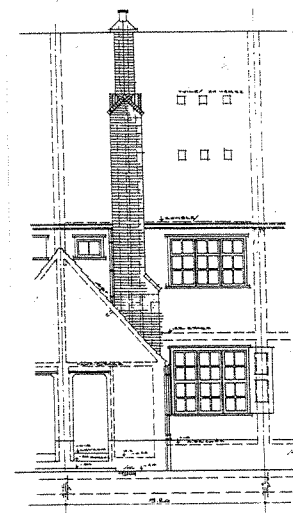

Façade arrière - Achtergevel

Façade latérale 1 - Zijgevel 1

Façade latérale 2 - Zijgevel 2

LE LOGIS - FLOREAL

Plans d'origine de réf. / Originele plannen:

Tome/Boekdeel : **LE LOGIS**
Plans n° / Plannen nr.: **53**
Type n° / Type nr.: **L**
Architecte / Architect : **J-J. EGGERICX**
Date - Datum : **28/04/22**

Remarques / Opmerkingen:

Même type que L mais avec bouwwindow.
Zelfde type als L maar met bouwwindow.

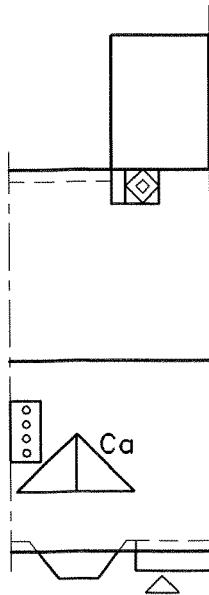

Plan de toiture - Dakplan

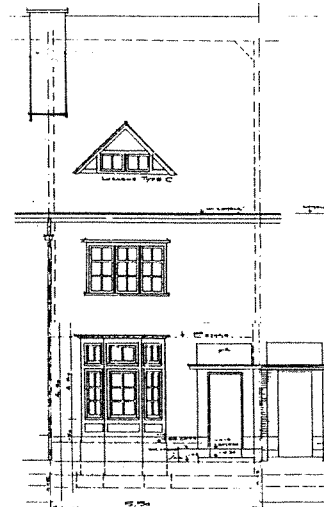

Façade avant - Voorgevel

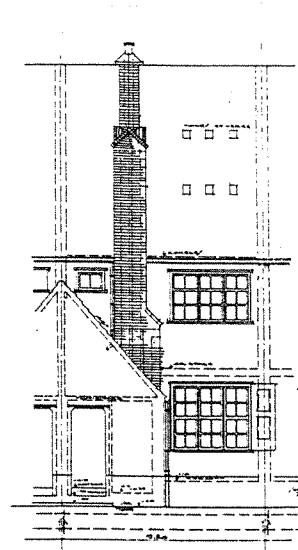

Façade arrière - Achtergevel

Façade latérale 1 - Zijgevel 1

Façade latérale 2 - Zijgevel 2



t: 02 410 84 39 dos.: 91119-B
 f: 02 410 34 31 dat.: 30/03/02
 e: arsis@arsis.be éch./sch.: 1/200

type :
 oo

[Lmod]

LE LOGIS - FLOREAL

Plans d'origine de réf. / Originele plannen:

Tome/Boekdeel : **LE LOGIS**
 Plans n° / Plannen nr.: **dos. 119 - plan3**
 Type n° / Type nr.: **L modifié**
 Architecte / Architect : **J-J. EGGERICX**
 Date - Datum : **28/03/1928**

Remarques / Opmerkingen:

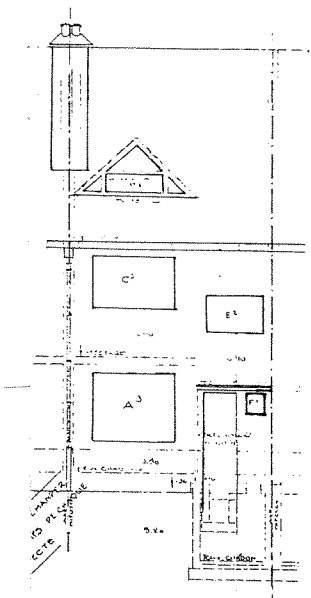
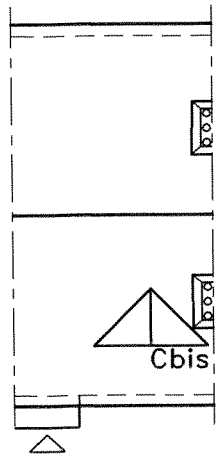

Façade latérale 1 - Zijgevel 1

Façade avant - Voorgevel

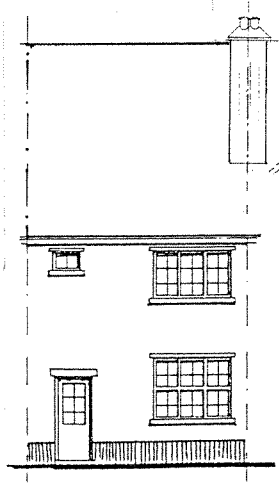

Façade latérale 2 - Zijgevel 2

Façade arrière - Achtergevel

ARSIS

t: 02 410 84 39
f: 02 410 34 31
e: arsis@arsis.be

dos.: 91119-B
dat.: 30/03/02
éch./sch.: 1/200

type :

oo

[Lmod]/1

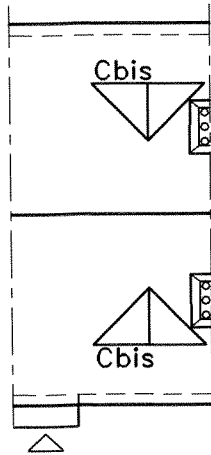

Plan de toiture - Dakplan

LE LOGIS - FLOREAL

Plans d'origine de réf. / Originele plannen:

Tome/Boekdeel : **LE LOGIS**
Plans n° / Plannen nr.: **dos.119-plan3**
Type n° / Type nr.: **L modifié**
Architecte / Architect : **J.-J. EGGERICX**
Date - Datum : **28/03/1928**

Remarques / Opmerkingen:

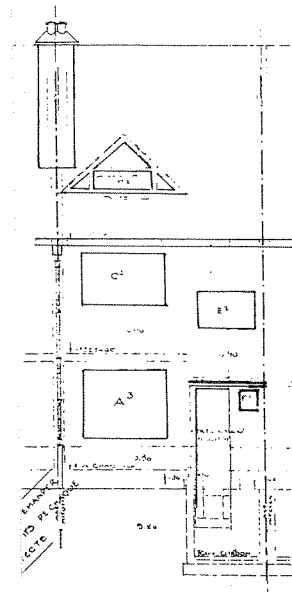

Façade latérale 1 - Zijgevel 1

Façade avant - Voorgevel

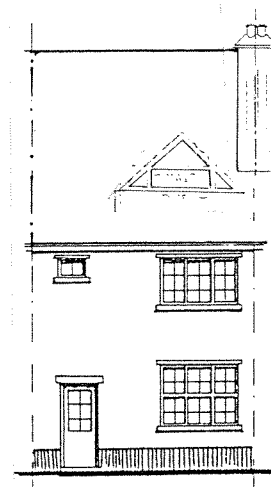

Façade latérale 2 - Zijgevel 2

Façade arrière - Achtergevel

ARSIS

t: 02 410 84 39
f: 02 410 34 31
e: arsis@arsis.be

dos.: 91119-B
dat.: 30/03/02
éch./sch.: 1/200

type :

oo

[Lmod]/2

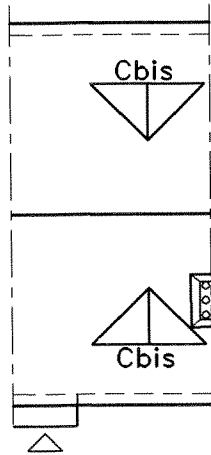

Plan de toiture - Dakplan

LE LOGIS - FLOREAL

Plans d'origine de réf. / Originele plannen:

Tome/Boekdeel : **LE LOGIS**
Plans n° / Plannen nr.: **dos.119-plan3**
Type n° / Type nr.: **L modifié**
Architecte / Architect : **J-J. EGGERICX**
Date - Datum : **28/03/1928**

Remarques / Opmerkingen:

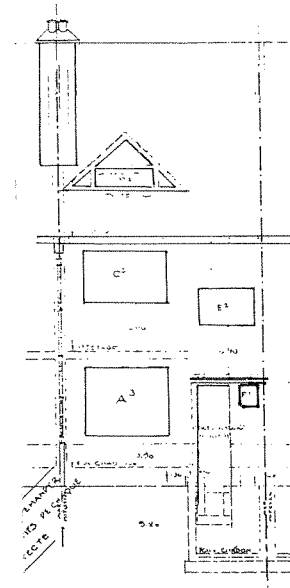

Façade latérale 1 - Zijgevel 1

Façade avant - Voorgevel

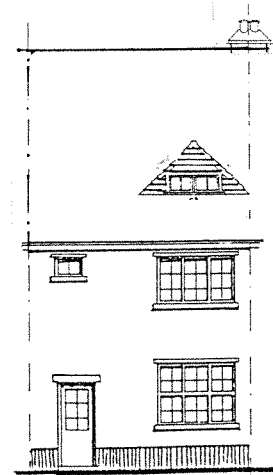

Façade latérale 2 - Zijgevel 2

Façade arrière - Achtergevel

ARSIS

t: 02 410 84 39
f: 02 410 34 31
e: arsis@arsis.be

dos.: 91119-B
dat.: 30/03/02
éch./sch.: 1/200

type :

oo

[Lmod]1/1

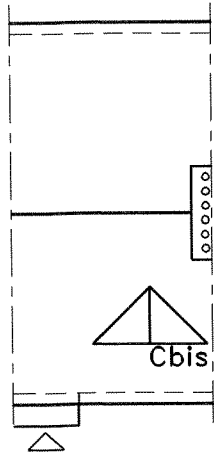

Plan de toiture - Dakplan

LE LOGIS - FLOREAL

Plans d'origine de réf. / Originele plannen:

Tome/Boekdeel : **LE LOGIS**
Plans n° / Plannen nr.: **dos. 119 - plan3**
Type n° / Type nr.: **L modifié**
Architecte / Architect : **J-J. EGGERICX**
Date - Datum : **28/03/1928**

Remarques / Opmerkingen:

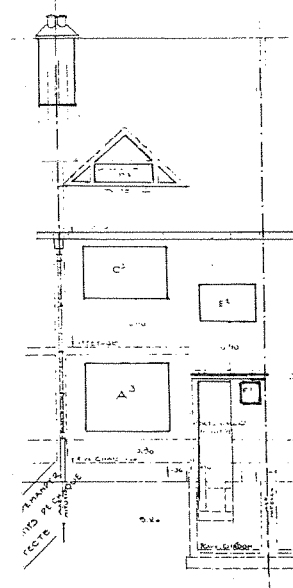

Façade avant - Voorgevel

Façade latérale 1 - Zijgevel 1

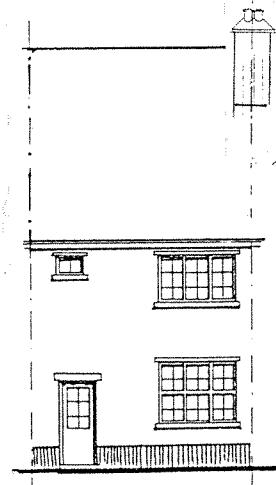

Façade arrière - Achtergevel

Façade latérale 2 - Zijgevel 2

ARSIS

t: 02 410 84 39
f: 02 410 34 31
e: arsis@arsis.be

dos.: 91119-B
dat.: 30/03/02
éch./sch.: 1/200

type :

oo

[M]

LE LOGIS - FLOREAL

Plans d'origine de réf. / Originele plannen:

Tome/Boekdeel : **LE LOGIS**
Plans n° / Plannen nr.: **23-24**
Type n° / Type nr.: **M**
Architecte / Architect : **J.-J. EGGERICX**
Date - Datum : **25/03/22**

Remarques / Opmerkingen:

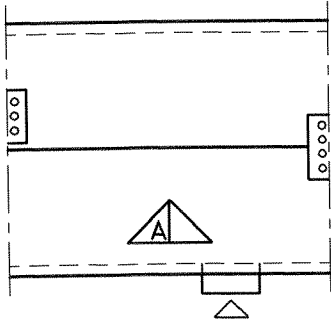

Plan de toiture - Dakplan

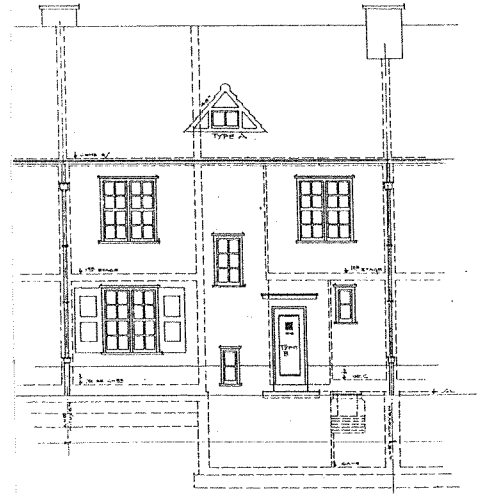

Façade avant - Voorgevel

Façade latérale 1 - Zijgevel 1

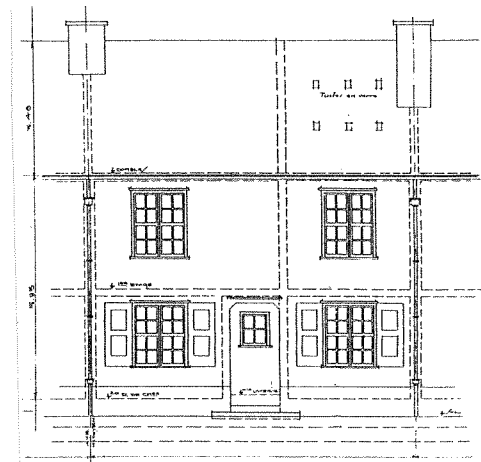

Façade arrière - Achtergevel

Façade latérale 2 - Zijgevel 2



t: 02 410 84 39
f: 02 410 34 31
e: arsis@arsis.be

dos.: 91119-B
dat.: 30/03/02
éch./sch.: 1/200

type :

∞

[M]1

LE LOGIS - FLOREAL

Plans d'origine de réf. / Originele plannen:

Tome/Boekdeel : **LE LOGIS**
Plans n° / Plannen nr.: **23-24 & 49**
Type n° / Type nr.: **M**
Architecte / Architect : **J.-J. EGGERICX**
Date - Datum : **25/03/22 & 28/04/22**

Remarques / Opmerkingen:

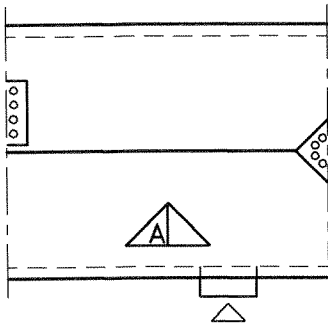

Plan de toiture - Dakplan

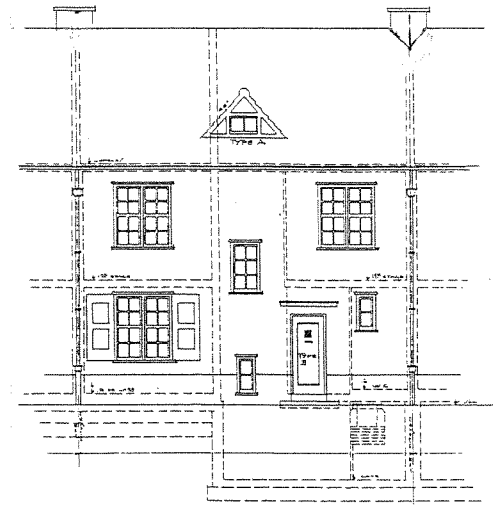

" FAÇADE VER/VOIE PUBLIQUE "

Façade latérale 1 - Zijgevel 1

Façade avant - Voorgevel

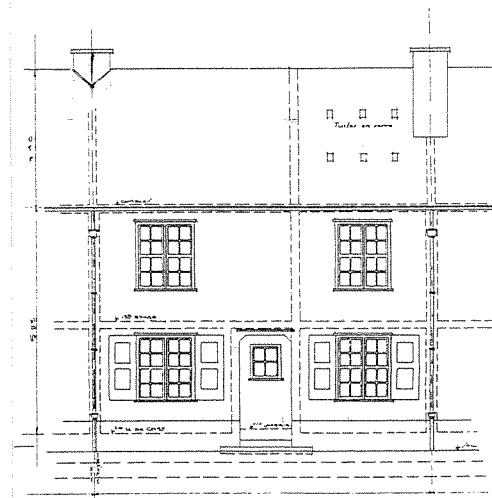

" FAÇADE VER/JARDIN/ "

Façade latérale 2 - Zijgevel 2

Façade arrière - Achtergevel

LE LOGIS - FLOREAL

Plans d'origine de réf. / Originele plannen:

Tome/Boekdeel : **LE LOGIS**
Plans n° / Plannen nr.: **23-24**
Type n° / Type nr.: **M**
Architecte / Architect : **J-J. EGGERICX**
Date - Datum : **25/03/22**

Remarques / Opmerkingen:

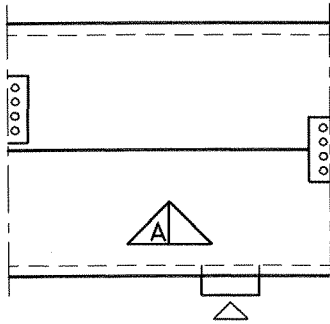

Plan de toiture - Dakplan

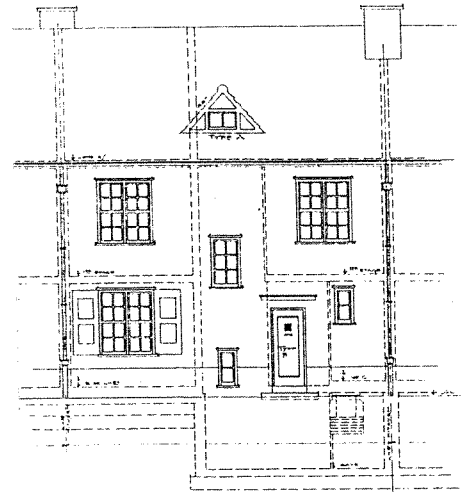

Façade avant - Voorgevel

Façade latérale 1 - Zijgevel 1

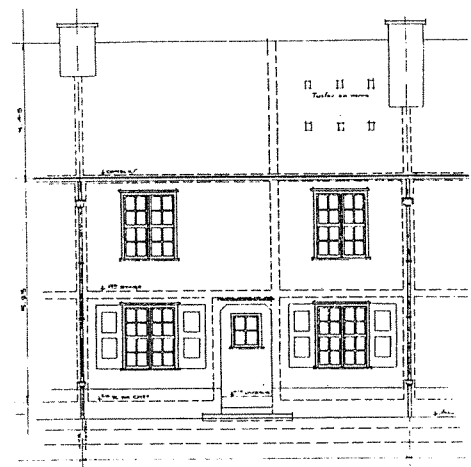

Façade arrière - Achtergevel

Façade latérale 2 - Zijgevel 2



t: 02 410 84 39
 f: 02 410 34 31
 e: arsis@arsis.be

dos.: 91119-B
 dat.: 30/03/02
 éch./sch.: 1/200

type :



[M1]

LE LOGIS - FLOREAL

Plans d'origine de réf. / Originele plannen:

Tome/Boekdeel : **LE LOGIS**
 Plans n° / Plannen nr.: **37-38-42**
 Type n° / Type nr.: **M1**
 Architecte / Architect : **J.-J. EGGERICX**
 Date - Datum : **25/03/22 & 28/04/22**

Remarques / Opmerkingen:

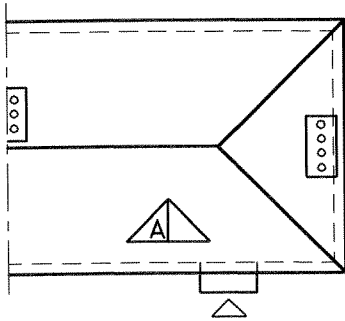

Plan de toiture - Dakplan

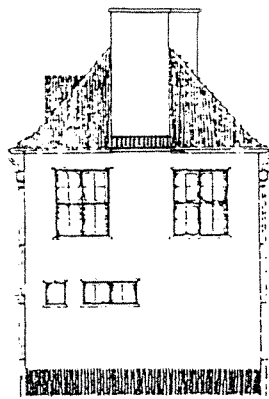

Façade latérale 1 - Zijgevel 1

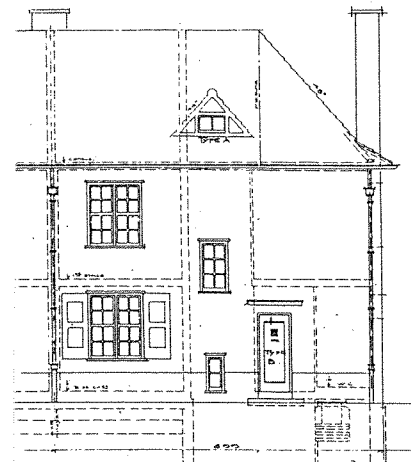

Façade avant - Voorgevel

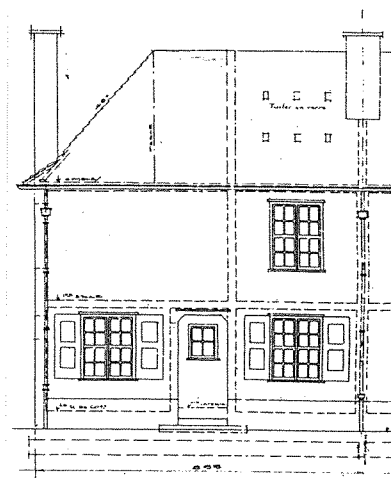

Façade latérale 2 - Zijgevel 2

Façade arrière - Achtergevel



t: 02 410 84 39
f: 02 410 34 31
e: arsis@arsis.be

dos.: 91119-B
dat.: 30/03/02
éch./sch.: 1/200

type :



[M1]1

LE LOGIS - FLOREAL

Plans d'origine de réf. / Originele plannen:

Tome/Boekdeel : **LE LOGIS**
Plans n° / Plannen nr.: **37-38-42-44**
Type n° / Type nr.: **M1**
Architecte / Architect : **J.-J. EGGERICX**
Date - Datum : **25/03/22 & 28/04/22**

Remarques / Opmerkingen:

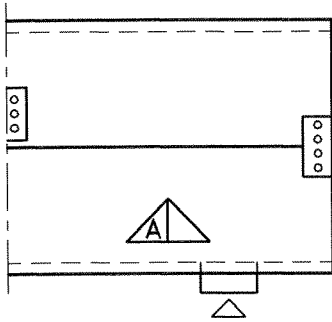

Plan de toiture - Dakplan

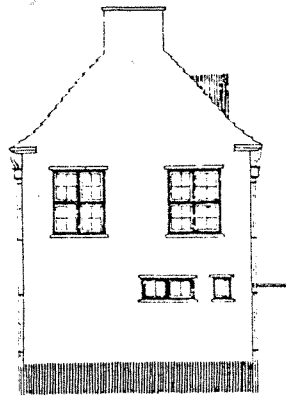

Façade latérale 1 - Zijgevel 1



Façade avant - Voorgevel

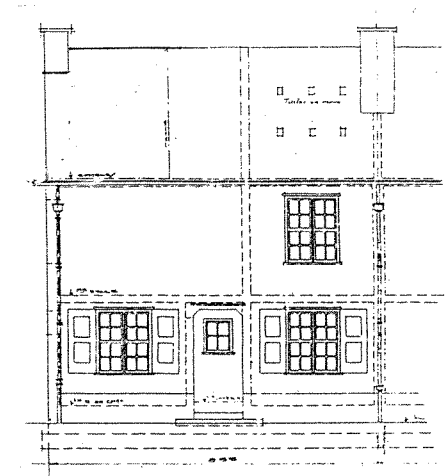

Façade arrière - Achtergevel

Façade latérale 2 - Zijgevel 2

ARSIS

t: 02 410 84 39

dos.: 91119-B

f: 02 410 34 31

dat.: 30/03/02

e: arsis@arsis.be

éch./sch.: 1/200

type :

oo

[M1]1/1

LE LOGIS - FLOREAL

Plans d'origine de réf. / Originele plannen:

Tome/Boekdeel : **LE LOGIS**

Plans n° / Plannen nr.: **37-38-42-44**

Type n° / Type nr.: **M1**

Architecte / Architect : **J.-J. EGGERICX**

Date - Datum : **25/03/22 & 28/04/22**

Remarques / Opmerkingen:

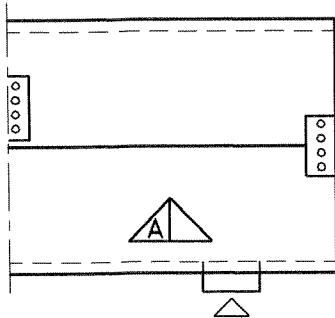

Plan de toiture - Dakplan

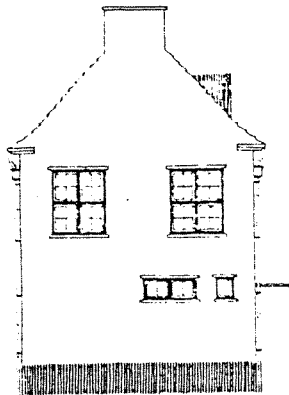

Façade latérale 1 - Zijgevel 1

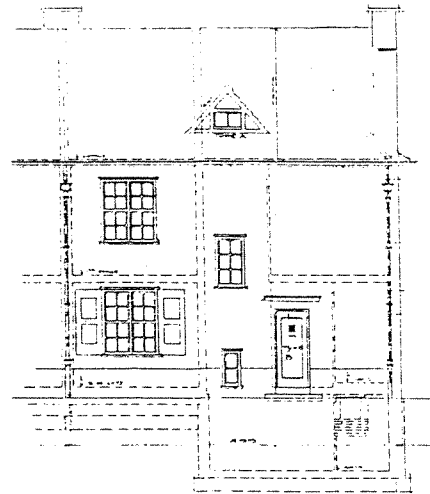

Façade avant - Voorgevel

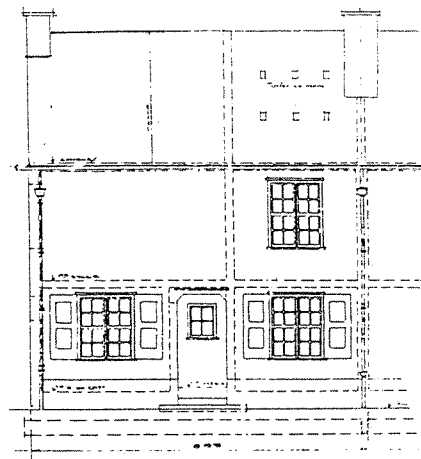

Façade latérale 2 - Zijgevel 2

Façade arrière - Achtergevel

ARSIS

t: 02 410 84 39

f: 02 410 34 31

e: arsis@arsis.be

dos.: 91119-B

dat.: 30/03/02

éch./sch.: 1/200

type :

oo

[M1]2

LE LOGIS - FLOREAL

Plans d'origine de réf. / Originele plannen:Tome/Boekdeel : **LE LOGIS**Plans n° / Plannen nr.: **42**Type n° / Type nr.: **M1**Architecte / Architect : **J-J. EGGERICX**Date - Datum : **28/04/22**Remarques / Opmerkingen:

Voir dos.167-feuille 9 du 05/09/1930 (plan d'implantation)

Zie dos.167-feuille 9 d.d. 05/09/1930 (inplantingsplan)

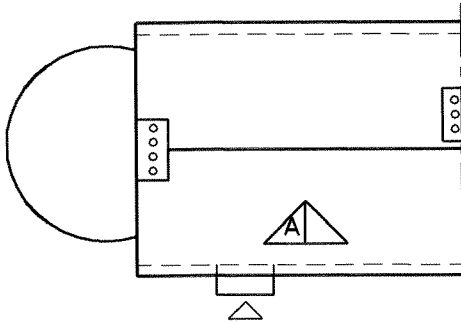

Plan de toiture - Dakplan

Façade latérale 1 - Zijgevel 1

Façade avant - Voorgevel

Façade latérale 2 - Zijgevel 2

Façade arrière - Achtergevel

ARSISt: 02 410 84 39
f: 02 410 34 31
e: arsis@arsis.bedos.: 91119-B
dat.: 30/03/02
éch./sch.: 1/200

type :

oo

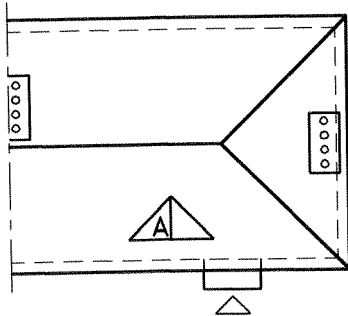
[M1]/1**LE LOGIS - FLOREAL**Plans d'origine de réf. / Originele plannen:Tome/Boekdeel : **LE LOGIS**
Plans n° / Plannen nr.: **37-38-42**
Type n° / Type nr.: **M1**
Architecte / Architect : **J.-J. EGGERICX**
Date - Datum : **25/03/22 & 28/04/22**Remarques / Opmerkingen:

Plan de toiture - Dakplan

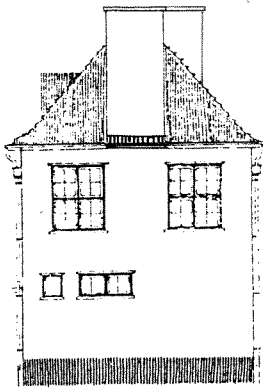

Façade latérale 1 - Zijgevel 1

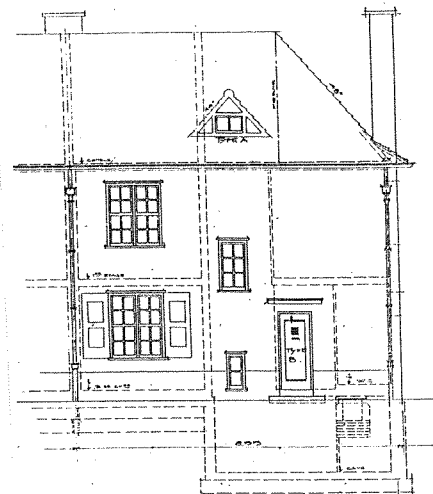

Façade avant - Voorgevel

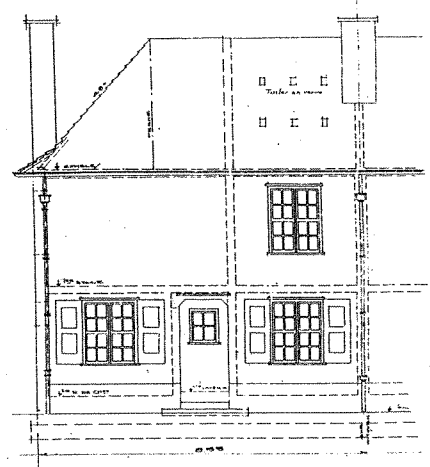

Façade latérale 2 - Zijgevel 2

Façade arrière - Achtergevel



t: 02 410 84 39
f: 02 410 34 31
e: arsis@arsis.be

dos.: 91119-B
dat.: 30/03/02
éch./sch.: 1/200

type :



[Mais1]

LE LOGIS - FLOREAL

Plans d'origine de réf. / Originele plannen:

Tome/Boekdeel : **LE LOGIS**
Plans n° / Plannen nr.: **dos.289: 3 à 6**
Type n° / Type nr.: **Maison 1**
Architecte / Architect : **J.-J. EGGERICX**
Date - Datum : **28/05/38**

Remarques / Opmerkingen:

Extension 6 maisons av. du Daim

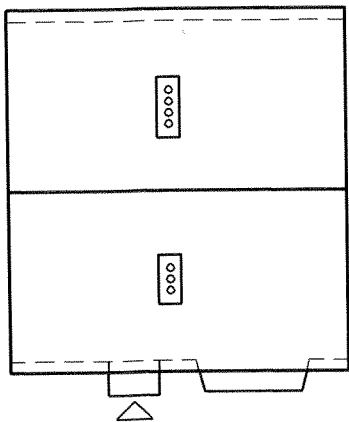

Plan de toiture - Dakplan

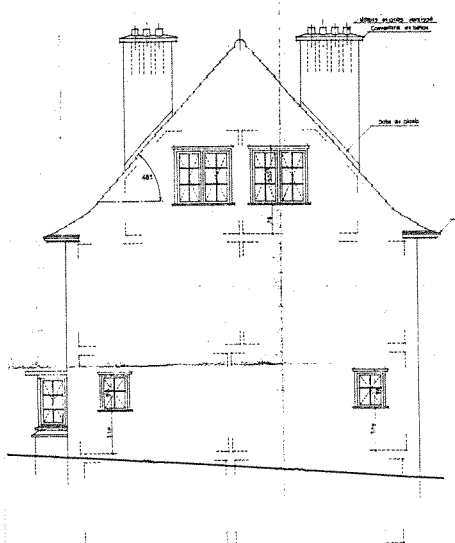

Façade latérale 1 - Zijgevel 1

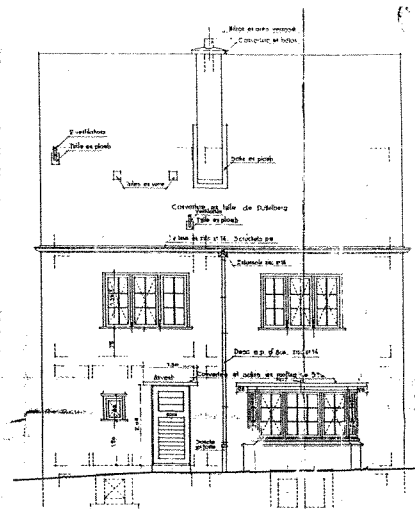

Façade avant - Voorgevel

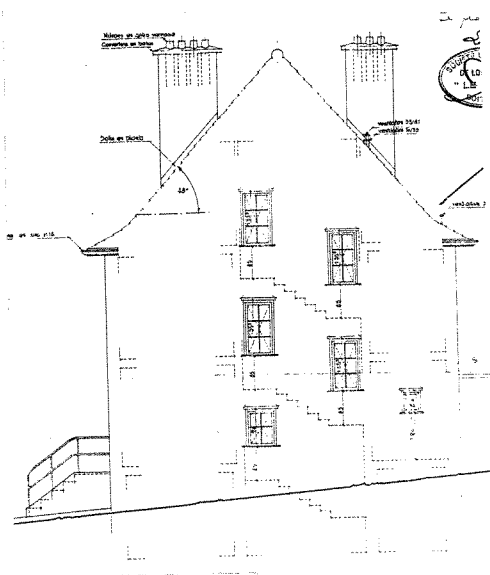

Façade latérale 2 - Zijgevel 2

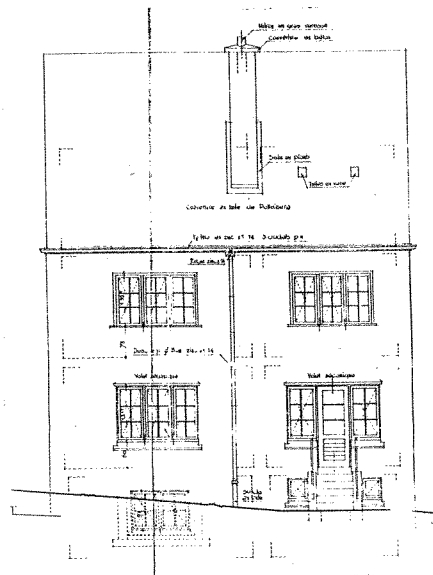

Façade arrière - Achtergevel



t: 02 410 84 39
f: 02 410 34 31
e: arsis@arsis.be

dos.: 91119-B
dat.: 30/03/02
éch./sch.: 1/200

type :



[Mais2]

LE LOGIS - FLOREAL

Plans d'origine de réf. / Originele plannen:

Tome/Boekdeel : **LE LOGIS**
Plans n° / Plannen nr.: **dos.289: f. 7 à 12**
Type n° / Type nr.: **Maison 2**
Architecte / Architect : **J-J. EGGERICX**
Date - Datum : **28/05/38**

Remarques / Opmerkingen:

Extension 6 maisons av. du Daim

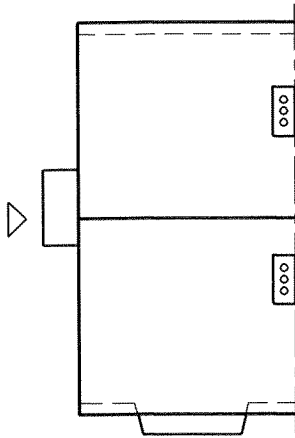

Plan de toiture - Dakplan



Façade latérale 1 - Zijgevel 1

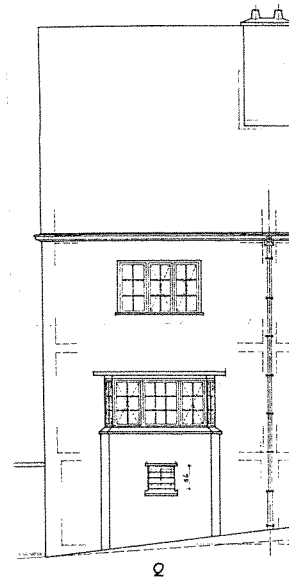

Façade avant - Voorgevel

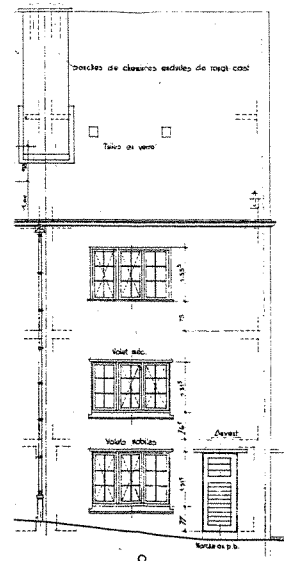

Façade latérale 2 - Zijgevel 2

Façade arrière - Achtergevel



t: 02 410 84 39
 f: 02 410 34 31
 e: arsis@arsis.be

dos.: 91119-B
 dat.: 30/03/02
 éch./sch.: 1/200

type :
 oo
[Mais3-4]

LE LOGIS - FLOREAL

Plans d'origine de réf. / Originele plannen:

Tome/Boekdeel : **LE LOGIS**
 Plans n° / Plannen nr.: **dos.289: 7 à 12**
 Type n° / Type nr.: **Maisons 3 & 4**
 Architecte / Architect : **J.-J. EGGERICX**
 Date - Datum : **28/05/38**

Remarques / Opmerkingen:

Extension 6 maisons av. du Daim

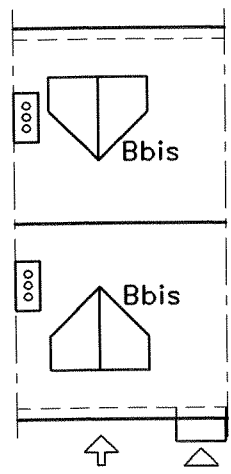

Plan de toiture - Dakplan

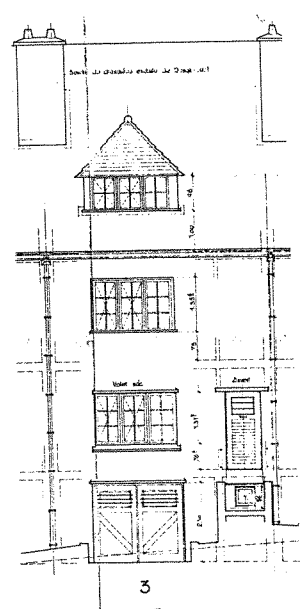

Façade avant - Voorgevel

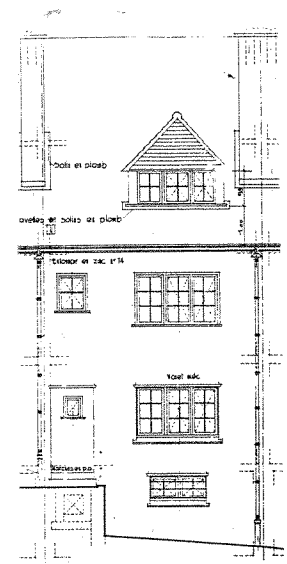

Façade arrière - Achtergevel

Façade latérale 1 - Zijgevel 1

Façade latérale 2 - Zijgevel 2



t: 02 410 84 39
f: 02 410 34 31
e: arsis@arsis.be

dos.: 91119-B
dat.: 30/03/02
éch./sch.: 1/200

type :

oo

[Mais5]

LE LOGIS - FLOREAL

Plans d'origine de réf. / Originele plannen:

Tome/Boekdeel : **LE LOGIS**
Plans n° / Plannen nr.: **dos.289: 7 à 12**
Type n° / Type nr.: **Maison 5**
Architecte / Architect : **J-J. EGGERICX**
Date - Datum : **28/05/38**

Remarques / Opmerkingen:

Extension 6 maisons av. du Daim

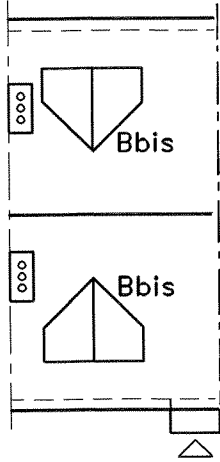

Plan de toiture - Dakplan

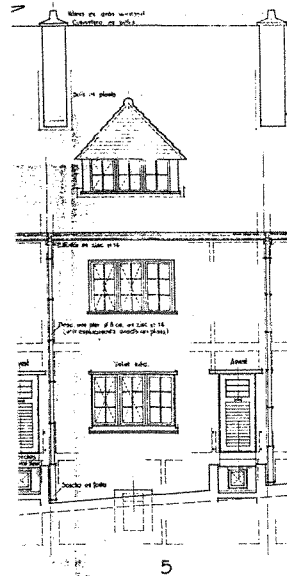

Façade avant - Vorgevel

Façade latérale 1 - Zijgevel 1

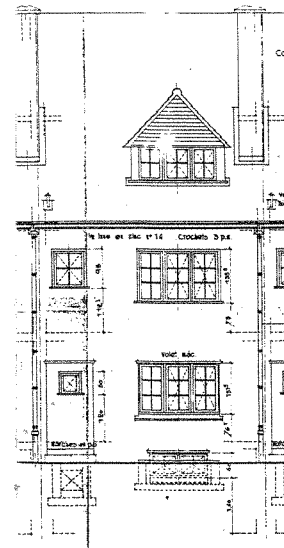

Façade arrière - Achtergevel

Façade latérale 2 - Zijgevel 2

ARSIS

t: 02 410 84 39
f: 02 410 34 31
e: arsis@arsis.be

dos.: 91119-B
dat.: 30/03/02
éch./sch.: 1/200

type :

oo

[Mais6]

LE LOGIS - FLOREAL

Plans d'origine de réf. / Originele plannen:

Tome/Boekdeel : **LE LOGIS**
Plans n° / Plannen nr.: **dos.289: 7 à 12**
Type n° / Type nr.: **Maison 6**
Architecte / Architect : **J.-J. EGGERICX**
Date - Datum : **28/05/38**

Remarques / Opmerkingen:

Extension 6 maisons av. du Daim

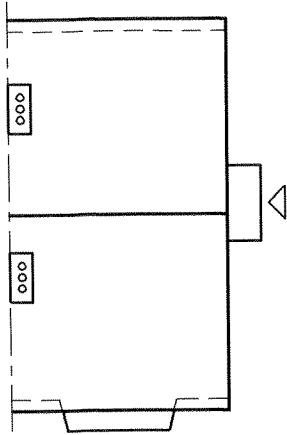

Plan de toiture - Dakplan

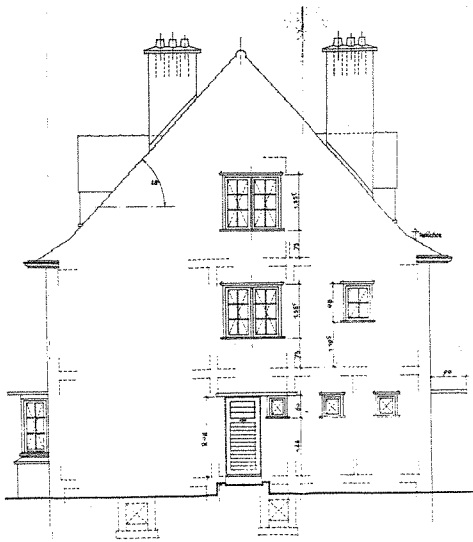

Façade latérale 1 - Zijgevel 1

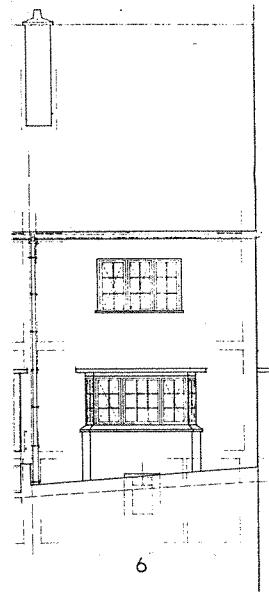

Façade avant - Voorgevel

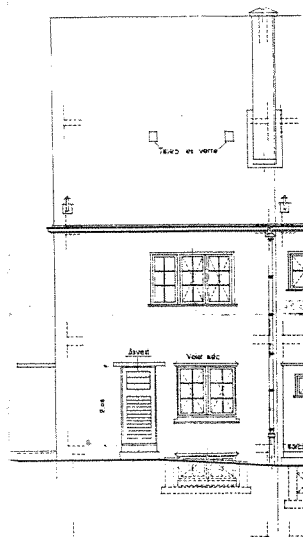

Façade latérale 2 - Zijgevel 2

Façade arrière - Achtergevel

ARSIS

t: 02 410 84 39
f: 02 410 34 31
e: arsis@arsis.be

dos.: 91119-B
dat.: 30/03/02
éch./sch.: 1/200

type :

[N]

LE LOGIS - FLOREAL

Plans d'origine de réf. / Originele plannen:

Tome/Boekdeel : **LE LOGIS**
Plans n° / Plannen nr.: **27-28**
Type n° / Type nr.: **N**
Architecte / Architect : **J.-J. EGGERICX**
Date - Datum : **01/04/22**

Remarques / Opmerkingen:

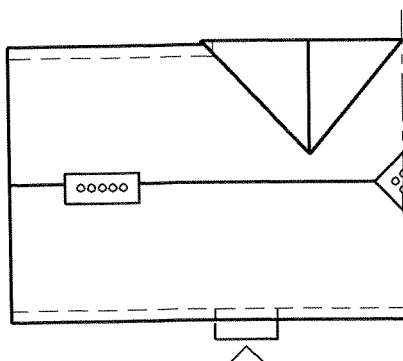

Plan de toiture - Dakplan

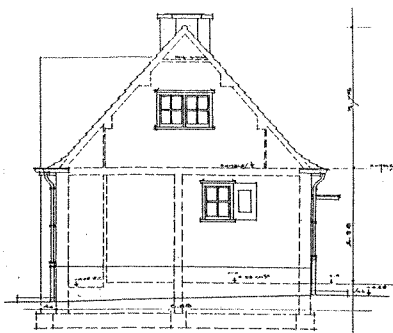

Façade latérale 1 - Zijgevel 1

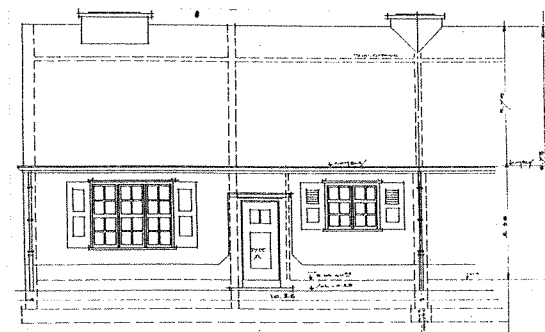

Façade avant - Voorgevel



Façade latérale 2 - Zijgevel 2

Façade arrière - Achtergevel



t: 02 410 84 39
f: 02 410 34 31
e: arsis@arsis.be

dos.: 91119-B
dat.: 30/03/02
éch./sch.: 1/200

type :



[N]/1

LE LOGIS - FLOREAL

Plans d'origine de réf. / Originele plannen:

Tome/Boekdeel : **LE LOGIS**
Plans n° / Plannen nr.: **27-28**
Type n° / Type nr.: **N**
Architecte / Architect : **J.-J. EGGERICX**
Date - Datum : **01/04/22**

Remarques / Opmerkingen:

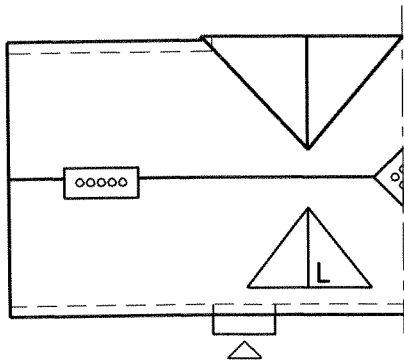

Plan de toiture - Dakplan

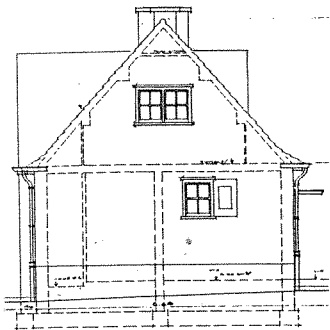

Façade latérale 1 - Zijgevel 1

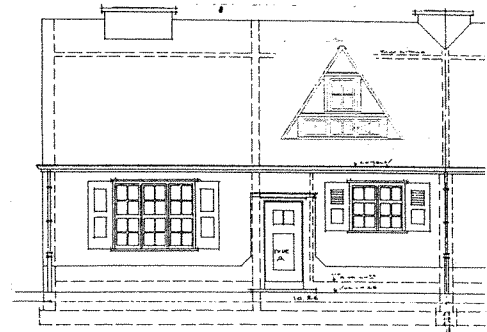

Façade avant - Voorgevel

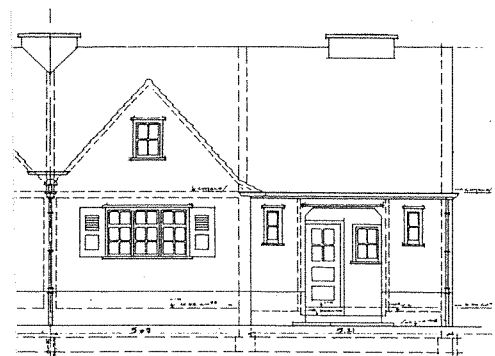

Façade latérale 2 - Zijgevel 2

Façade arrière - Achtergevel



t: 02 410 84 39 dos.: 91119-B
 f: 02 410 34 31 dat.: 30/03/02
 e: arsis@arsis.be éch./sch.: 1/200

type : _____
 [N1]

LE LOGIS - FLOREAL

Plans d'origine de réf. / Originele plannen:

Tome/Boekdeel : **LE LOGIS**
 Plans n° / Plannen nr.: **56**
 Type n° / Type nr.: **N1**
 Architecte / Architect : **J.-J. EGGERICX**
 Date - Datum : **28/04/22**

Remarques / Opmerkingen:

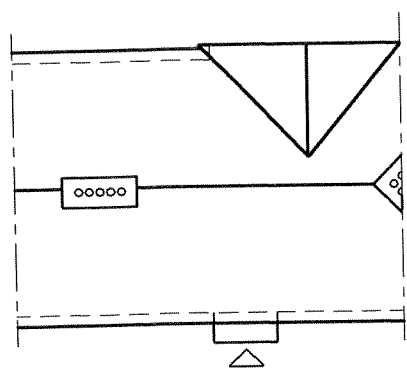

Plan de toiture - Dakplan

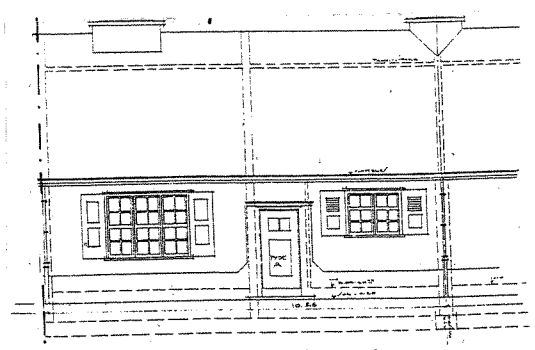

" FAC. VER./ VOIE PUBLIQUE "

Façade avant - Voorgevel

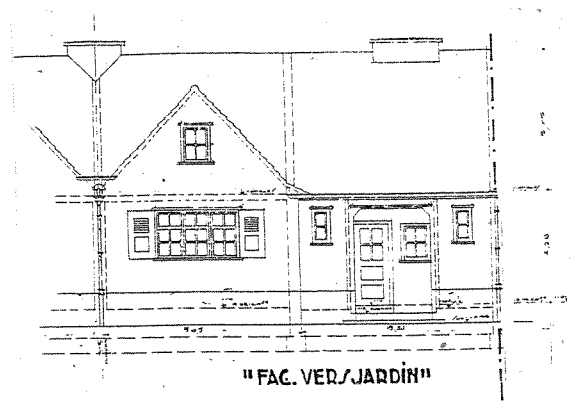

" FAC. VER./ JARDIN "

Façade arrière - Achtergevel

Façade latérale 1 - Zijgevel 1

Façade latérale 2 - Zijgevel 2



t: 02 410 84 39
f: 02 410 34 31
e: arsis@arsis.be

dos.: 91119-B
dat.: 30/03/02
éch./sch.: 1/200

type :

[N1]/1

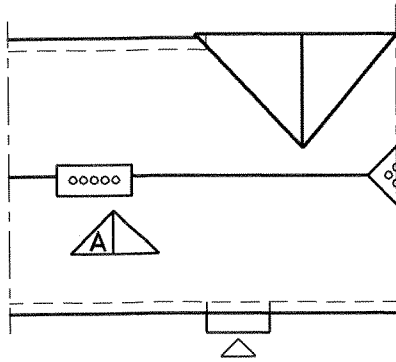

Plan de toiture - Dakplan

LE LOGIS - FLOREAL

Plans d'origine de réf. / Originele plannen:

Tome/Boekdeel : **LE LOGIS**
Plans n° / Plannen nr.: **56**
Type n° / Type nr.: **N1**
Architecte / Architect : **J-J. EGGERICX**
Date - Datum : **28/04/22**

Remarques / Opmerkingen:

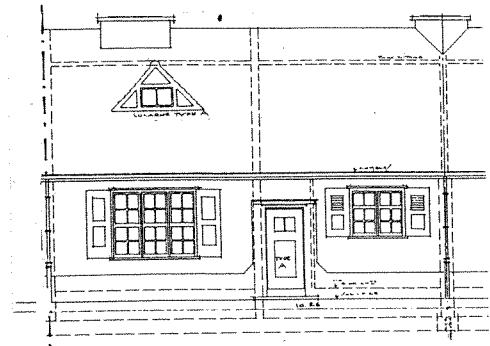

Façade avant - Voorgevel

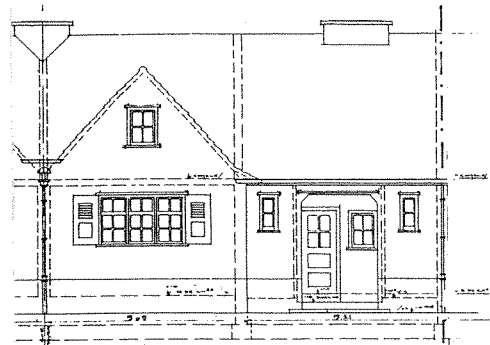

Façade arrière - Achtergevel

Façade latérale 1 - Zijgevel 1

Façade latérale 2 - Zijgevel 2

ARSIS

t: 02 410 84 39
f: 02 410 34 31
e: arsis@arsis.be

dos.: 91119-B
dat.: 30/03/02
éch./sch.: 1/200

type :

[Nmod]

LE LOGIS - FLOREAL

Plans d'origine de réf. / Originele plannen:

Tome/Boekdeel : **LE LOGIS**
Plans n° / Plannen nr.: **dos.167: f.5-6**
Type n° / Type nr.: **N modifié**
Architecte / Architect : **J-J. EGGERICX**
Date - Datum : **05/09/30**

Remarques / Opmerkingen:

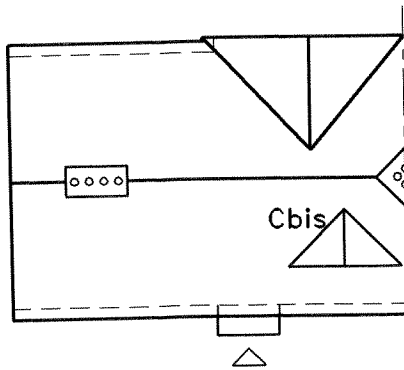

Plan de toiture - Dakplan

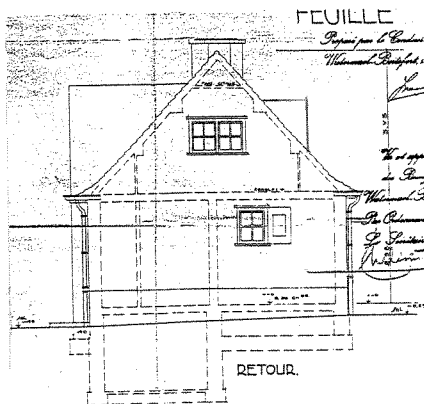

Façade latérale 1 - Zijgevel 1

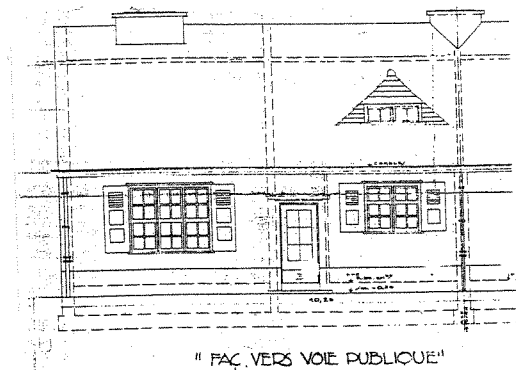

Façade avant - Voorgevel

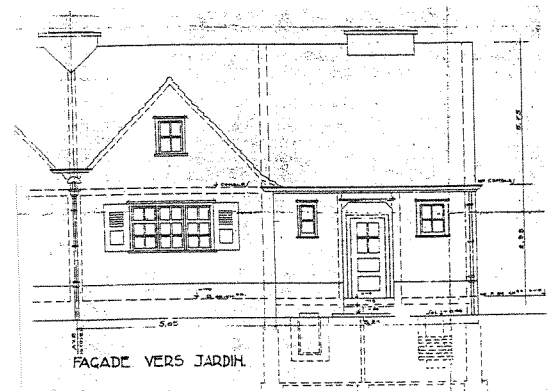

Façade latérale 2 - Zijgevel 2

Façade arrière - Achtergevel



t: 02 410 84 39
f: 02 410 34 31
e: arsis@arsis.be

dos.: 91119-B
dat.: 30/03/02
éch./sch.: 1/200

type :

[0]/1

LE LOGIS - FLOREAL

Plans d'origine de réf. / Originele plannen:

Tome/Boekdeel : **LE LOGIS**
Plans n° / Plannen nr.: **66-67**
Type n° / Type nr.: **0**
Architecte / Architect : **J.-J. EGGERICKX**
Date - Datum : **01/07/22**

Remarques / Opmerkingen:

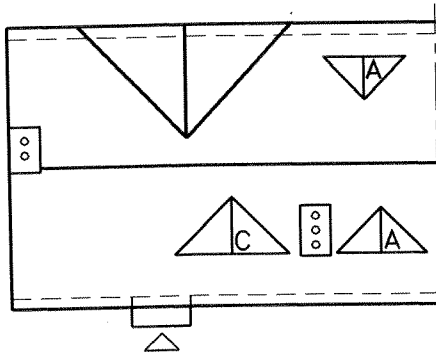

Plan de toiture - Dakplan

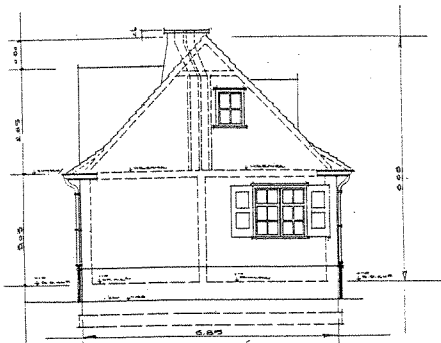

Façade latérale 1 - Zijgevel 1

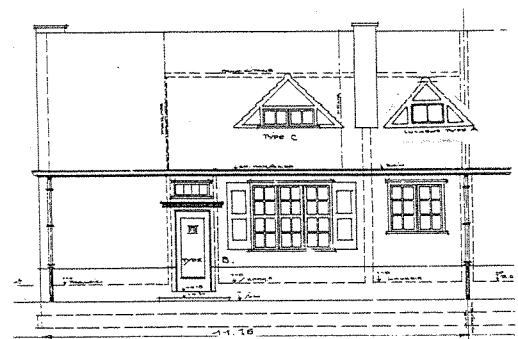

Façade avant - Voorgevel

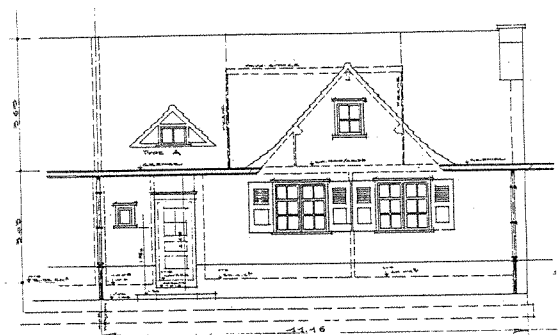

Façade latérale 2 - Zijgevel 2

Façade arrière - Achtergevel

LE LOGIS - FLOREAL

Plans d'origine de réf. / Originele plannen:

Tome/Boekdeel : **LE LOGIS**
Plans n° / Plannen nr.: **66-67**
Type n° / Type nr.: **O**
Architecte / Architect : **J-J. EGGERICX**
Date - Datum : **01/07/22**

Remarques / Opmerkingen:

Même type que O mais entre mitoyens.
Idem O maar tussen gemeenschappelijke muren.

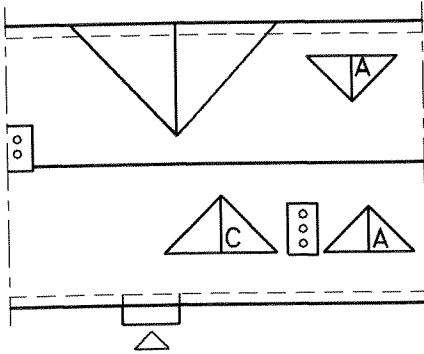

Plan de toiture - Dakplan



Façade avant - Voorgevel

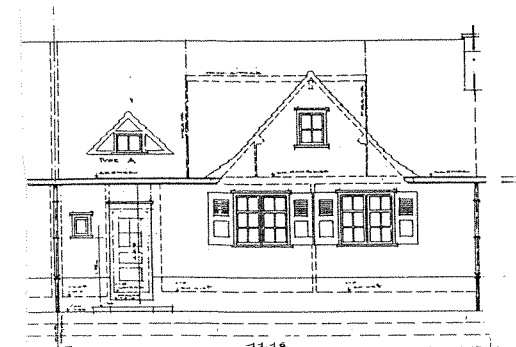

Façade arrière - Achtergevel

Façade latérale 1 - Zijgevel 1

Façade latérale 2 - Zijgevel 2



t: 02 410 84 39
f: 02 410 34 31
e: arsis@arsis.be

dos.: 91119-B
dat.: 30/03/02
éch./sch.: 1/200

type :

[Otran]/1

LE LOGIS - FLOREAL

Plans d'origine de réf. / Originele plannen:

Tome/Boekdeel : **LE LOGIS**
Plans n° / Plannen nr.: **dos.167,f.1-2**
Type n° / Type nr.: **O transformé**
Architecte / Architect : **J.-J. EGGERICX**
Date - Datum : **01/05/30 ?**

Remarques / Opmerkingen:

Ces types ont été conçus pour l'extension du Trapèze

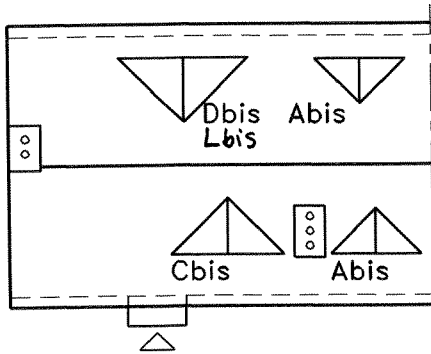

Plan de toiture - Dakplan

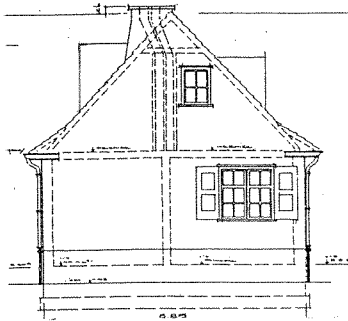

Façade latérale 1 - Zijgevel 1

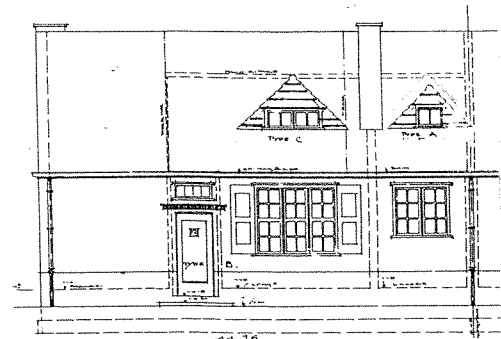

Façade avant - Voorgevel

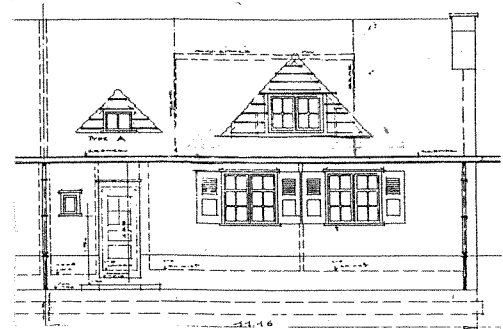

Façade latérale 2 - Zijgevel 2

Façade arrière - Achtergevel

ARSIS

t: 02 410 84 39
f: 02 410 34 31
e: arsis@arsis.be

dos.: 91119-B
dat.: 30/03/02
éch./sch.: 1/200

type :

[Otran]/2

LE LOGIS - FLOREAL

Plans d'origine de réf. / Originele plannen:

Tome/Boekdeel : **LE LOGIS**
Plans n° / Plannen nr.: **dos.167: f.1-2**
Type n° / Type nr.: **O transformé**
Architecte / Architect : **J.-J. EGERICX**
Date - Datum : **(01/05/30)**

Remarques / Opmerkingen:

Ces types ont été conçus pour l'extension du Trapèze

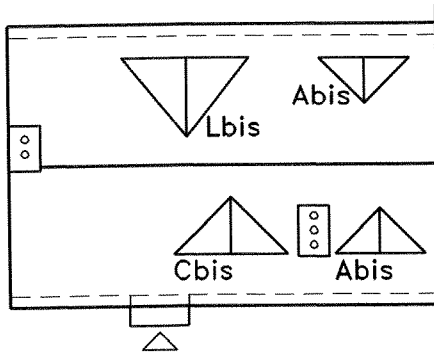

Plan de toiture - Dakplan

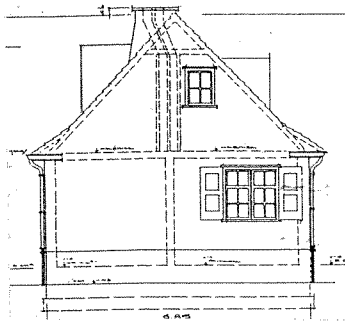

Façade latérale 1 - Zijgevel 1

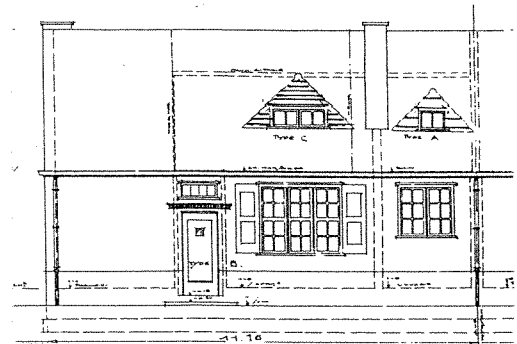

Façade avant - Voorgevel

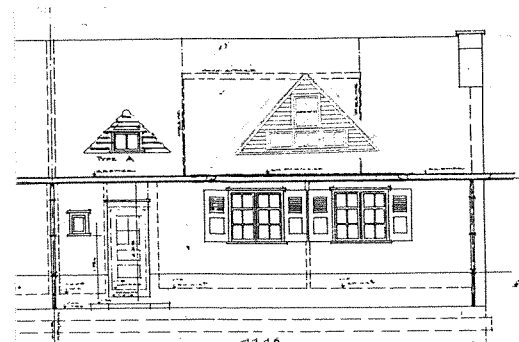

Façade latérale 2 - Zijgevel 2

Façade arrière - Achtergevel



t: 02 410 84 39
f: 02 410 34 31
e: arsis@arsis.be

dos.: 91119-B
dat.: 30/03/02
éch./sch.: 1/200

type :

[O1tran]/1

LE LOGIS - FLOREAL

Plans d'origine de réf. / Originele plannen:

Tome/Boekdeel : **LE LOGIS**
Plans n° / Plannen nr.: **dos.167, f.1-2**
Type n° / Type nr.: **O1 transformé**
Architecte / Architect : **J.-J. EGGERICX**
Date - Datum : **01/05/30 ?**

Remarques / Opmerkingen:

Ces types de maison ont été conçus pour l'extension du trapèze

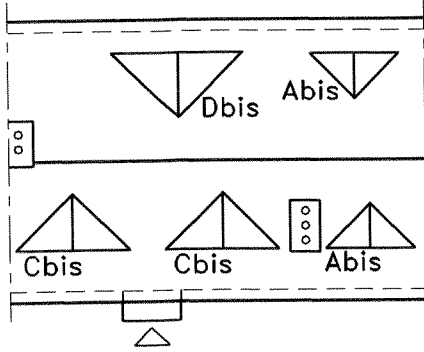

Plan de toiture - Dakplan

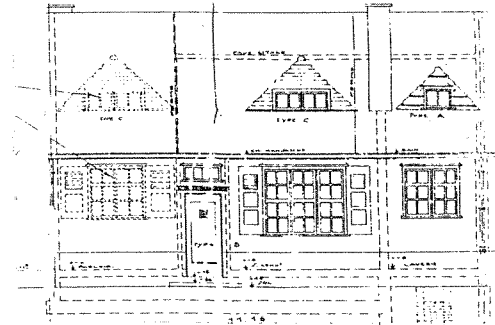

Façade avant - Voorgevel

Façade latérale 1 - Zijgevel 1

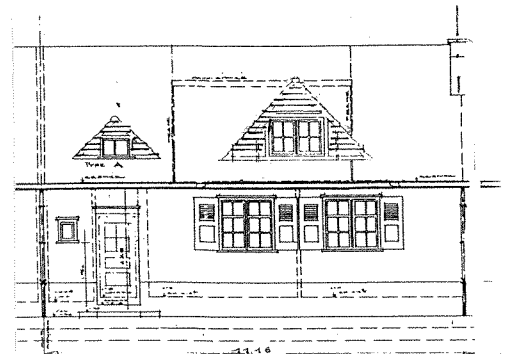

Façade arrière - Achtergevel

Façade latérale 2 - Zijgevel 2



t: 02 410 84 39
f: 02 410 34 31
e: arsis@arsis.be

dos.: 91119-B
dat.: 30/03/02
éch./sch.: 1/200

type : _____
o

[O1tran]/2

LE LOGIS - FLOREAL

Plans d'origine de réf. / Originele plannen:

Tome/Boekdeel : **LE LOGIS**
Plans n° / Plannen nr.: **dos.167: f.1-2**
Type n° / Type nr.: **O1 transformé**
Architecte / Architect : **J.-J. EGGERICX**
Date - Datum : **01/05/30 ?**

Remarques / Opmerkingen:

Ces types ont été conçus pour l'extension du Trapèze

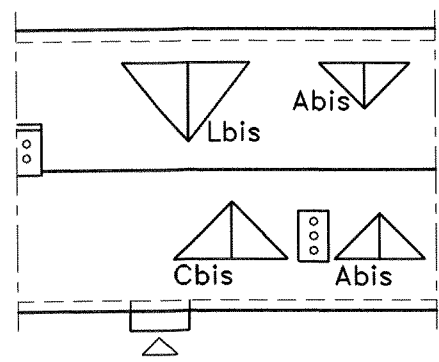

Plan de toiture - Dakplan

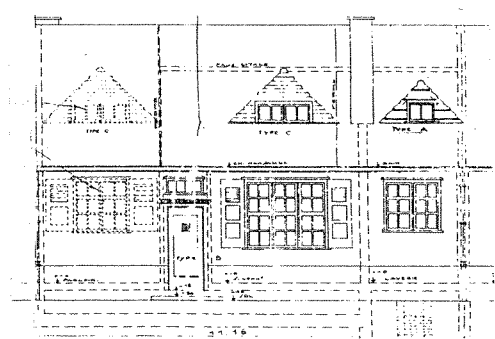

Façade avant - Voorgevel

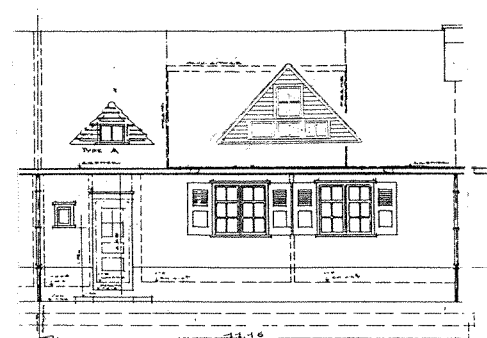

Façade arrière - Achtergevel

Façade latérale 1 - Zijgevel 1

Façade latérale 2 - Zijgevel 2



t: 02 410 84 39
 f: 02 410 34 31
 e: arsis@arsis.be

dos.: 91119-B
 dat.: 30/03/02
 éch./sch.: 1/200

type :
 ∞

[Pmod]

LE LOGIS - FLOREAL

Plans d'origine de réf. / Originele plannen:

Tome/Boekdeel : **LE LOGIS**
 Plans n° / Plannen nr.: **dos. 197 - f. 1 à 4**
 Type n° / Type nr.: **P modifié**
 Architecte / Architect : **J-J. EGGERICX**
 Date - Datum : **15/02/32**

Remarques / Opmerkingen:

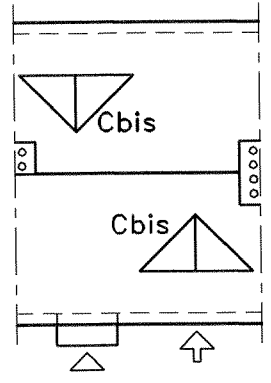

Plan de toiture - Dakplan

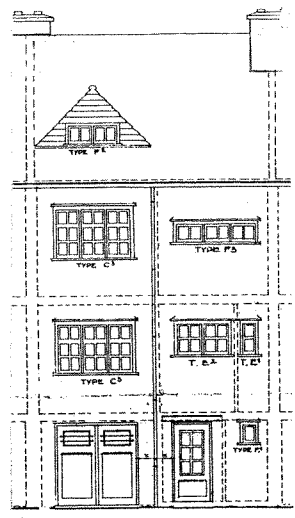

Façade avant - Voorgevel

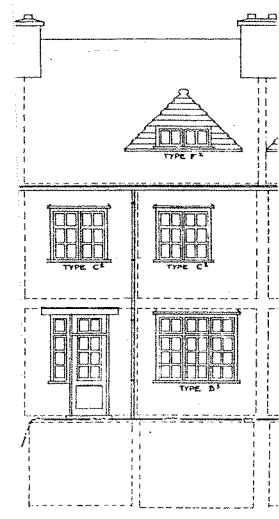

Façade arrière - Achtergevel

Façade latérale 1 - Zijgevel 1

Façade latérale 2 - Zijgevel 2

LE LOGIS - FLOREAL

Plans d'origine de réf. / Originele plannen:

Tome/Boekdeel : **LE LOGIS**
Plans n° / Plannen nr.: **dos.197: f.1-2-3-4**
Type n° / Type nr.: **P modifié**
Architecte / Architect : **J-J. EGGERICX**
Date - Datum : **15/02/32**

Remarques / Opmerkingen:

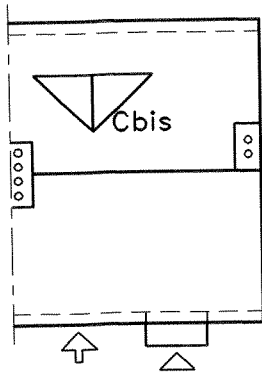

Plan de toiture - Dakplan

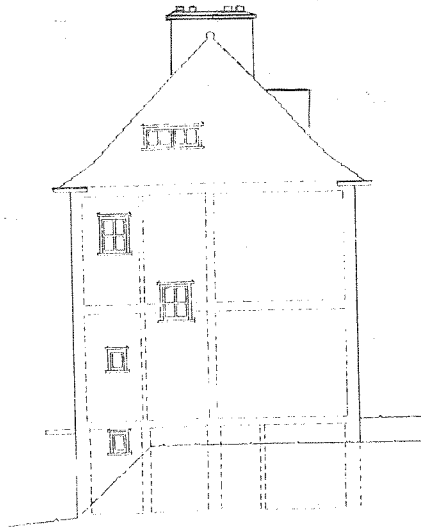

Façade latérale 1 - Zijgevel 1

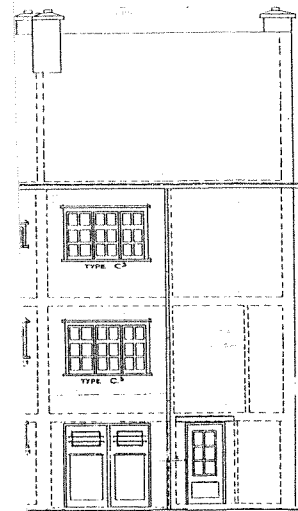

Façade avant - Voorgevel

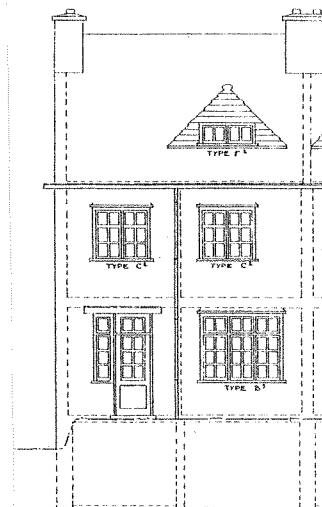

Façade latérale 2 - Zijgevel 2

Façade arrière - Achtergevel

LE LOGIS - FLOREAL

Plans d'origine de réf. / Originele plannen:

Tome/Boekdeel : **LE LOGIS**
Plans n° / Plannen nr.: **110**
Type n° / Type nr.: **S**
Architecte / Architect : **J.-J. EGGERICX**
Date - Datum : **?**

Remarques / Opmerkingen:

Caractéristiques: corniche en bois, auvent en béton, toit loggia en béton, pas de volet.
Kenmerken: houten kroonlijst, luifel en dak van loggia in beton, geen luiken.

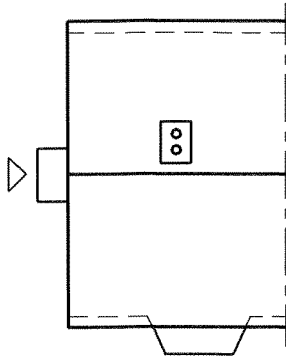

Plan de toiture - Dakplan

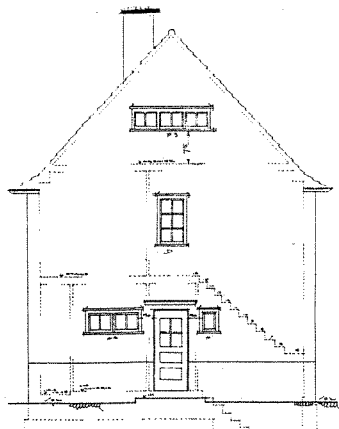

Façade latérale 1 - Zijgevel 1

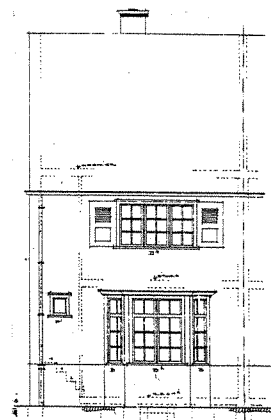

Façade avant - Voorgevel

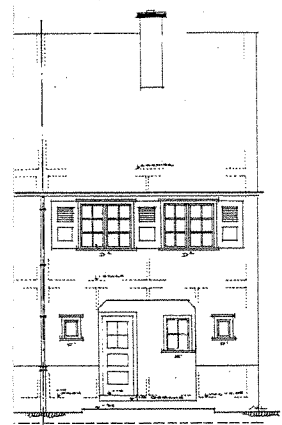

Façade latérale 2 - Zijgevel 2

Façade arrière - Achtergevel

ARSIS

t: 02 410 84 39
f: 02 410 34 31
e: arsis@arsis.be

dos.: 91119-B
dat.: 30/03/02
éch./sch.: 1/200

type :

oo

[Smod]

LE LOGIS - FLOREAL

Plans d'origine de réf. / Originele plannen:

Tome/Boekdeel : **LE LOGIS**
Plans n° / Plannen nr.: **dossier 167 - feuilles 7 et 8**
Type n° / Type nr.: **S modifié**
Architecte / Architect : **J-J. EGGERICKX**
Date - Datum : **05/1930**

Remarques / Opmerkingen:

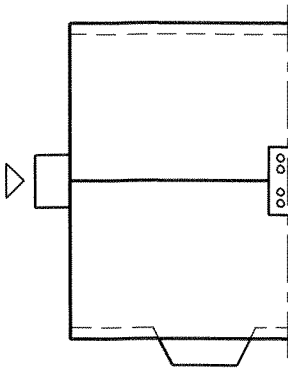

Plan de toiture - Dakplan

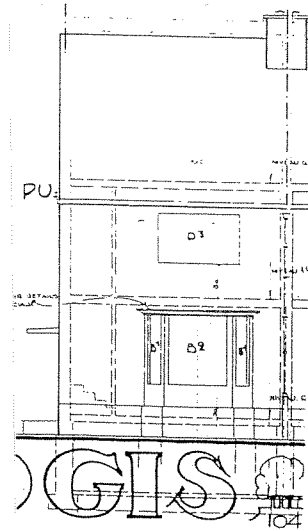

Façade avant - Voorgevel

Façade latérale 1 - Zijgevel 1

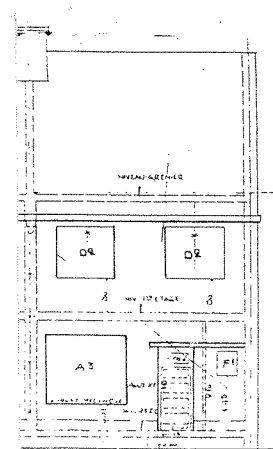

Façade arrière - Achtergevel

Façade latérale 2 - Zijgevel 2



t: 02 410 84 39
f: 02 410 34 31
e: arsis@arsis.be

dos.: 91119-B
dat.: 30/03/02
éch./sch.: 1/200

type :



[Saug]

LE LOGIS - FLOREAL

Plans d'origine de réf. / Originele plannen:

Tome/Boekdeel : **LE LOGIS**
Plans n° / Plannen nr.: **dos.197: f.5-6**
Type n° / Type nr.: **S et S1 augmenté**
Architecte / Architect : **J.-J. EGGERICX**
Date - Datum : **15/02/32 ?**

Remarques / Opmerkingen:

Dans la version S1 de Eggericx, il existe une cave sur toute la surface de la maison (et pas sur la moitié comme dans S).
Het verschil tussen S en S1 bij Eggericx, is het bestaan of niet over het hele oppervlakte (S1) of de helft (S) van een kelder.

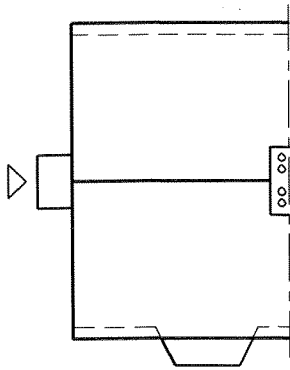

Plan de toiture - Dakplan

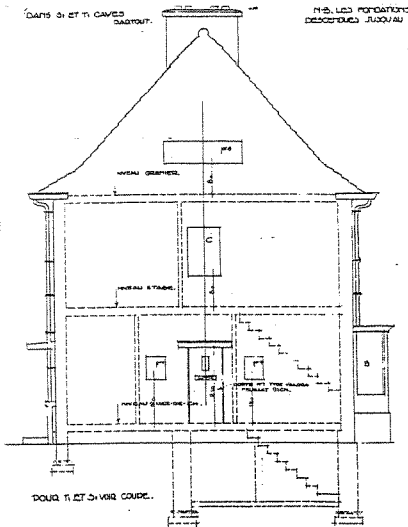

Façade latérale 1 - Zijgevel 1

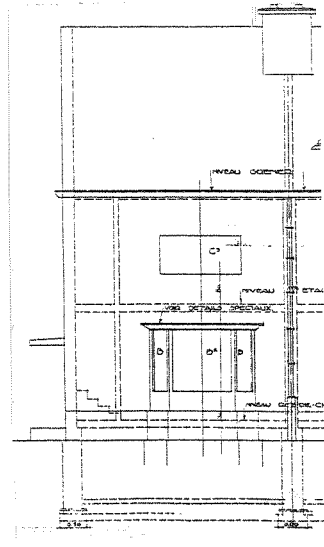

Façade avant - Voorgevel

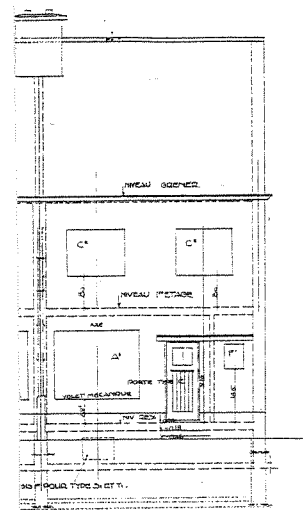

Façade latérale 2 - Zijgevel 2

Façade arrière - Achtergevel



t: 02 410 84 39
f: 02 410 34 31
e: arsis@arsis.be

dos.: 91119-B
dat.: 30/03/02
éch./sch.: 1/200

type :

∞

[T]

LE LOGIS - FLOREAL

Plans d'origine de réf. / Originele plannen:

Tome/Boekdeel : **LE LOGIS**
Plans n° / Plannen nr.: **109**
Type n° / Type nr.: **T**
Architecte / Architect : **J.-J. EGGERICX**
Date - Datum : **?**

Remarques / Opmerkingen:

Caractéristiques: corniche en bois, auvent en béton, volet mécanique, lucarnes avec sidings.

Kenmerken: houten kroonlijst, betonnen luifel, rolluik dakkappel bekleed met sidings.

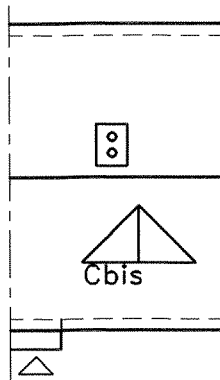

Plan de toiture - Dakplan

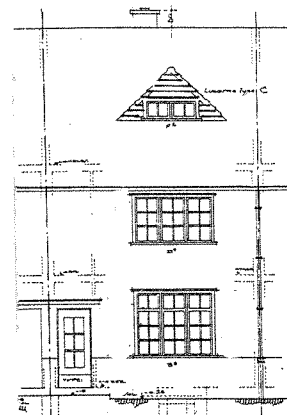

Façade avant - Voorgevel

Façade latérale 1 - Zijgevel 1

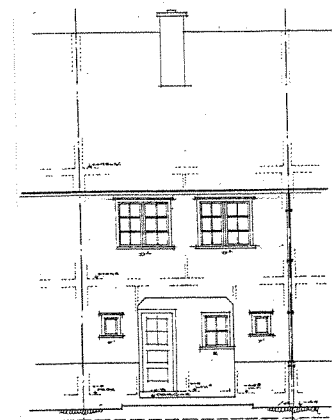

Façade arrière - Achtergevel

Façade latérale 2 - Zijgevel 2

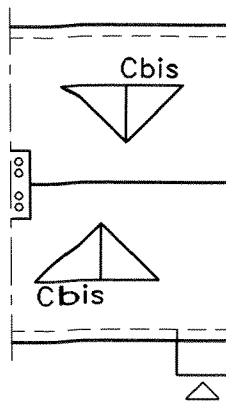

Plan de toiture - Dakplan

LE LOGIS - FLOREAL

Plans d'origine de réf. / Originele plannen:

Tome/Boekdeel : **LE LOGIS**
Plans n° / Plannen nr.: **dos.112 - plan 13**
Type n° / Type nr.: **T modifié**
Architecte / Architect : **J.-J. EGGERICX**
Date - Datum : **?**

Remarques / Opmerkingen:

Caractéristiques: corniche, auvent en béton et lucarne recouverte de sidings.
Kenmerken: kroonlijst, luifel in beton en dakkappel met sidings bekleed.

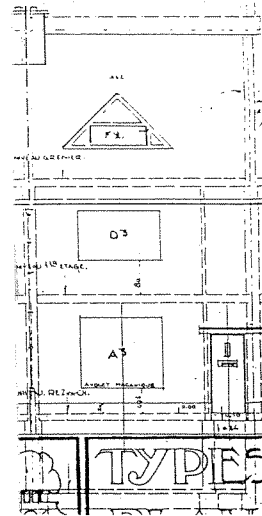

Façade avant - Voorgevel

Façade latérale 1 - Zijgevel 1

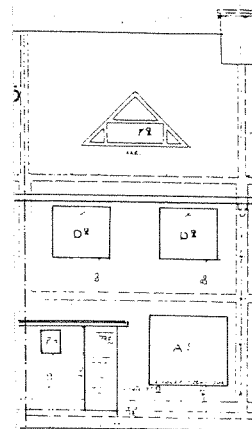

Façade arrière - Achtergevel

Façade latérale 2 - Zijgevel 2

LE LOGIS - FLOREAL

Plans d'origine de réf. / Originele plannen:

Tome/Boekdeel : **LE LOGIS**
Plans n° / Plannen nr.: **dos.197: f.5-6**
Type n° / Type nr.: **T augmenté**
Architecte / Architect : **J-J. EGGERICX**
Date - Datum : **(15/02/32)**

Remarques / Opmerkingen:

Dans la version T1 de Eggericx, il existe une cave sur toute la surface de la maison (et pas sur la moitié comme dans T).
Het verschil tussen T en T1 bij Eggericx, is het bestaan of niet over het hele oppervlakte (S1) of de helft (S) van een kelder.

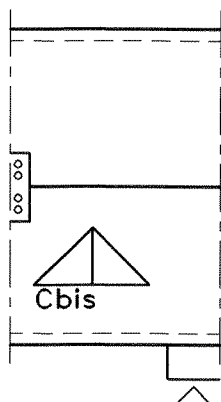

Plan de toiture - Dakplan

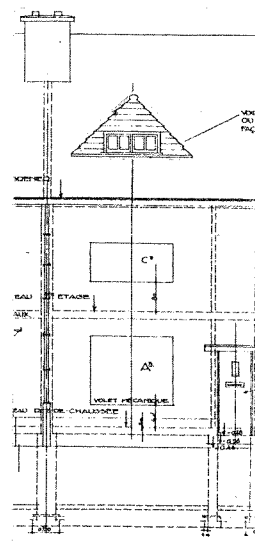

Façade latérale 1 - Zijgevel 1

Façade avant - Voorgevel

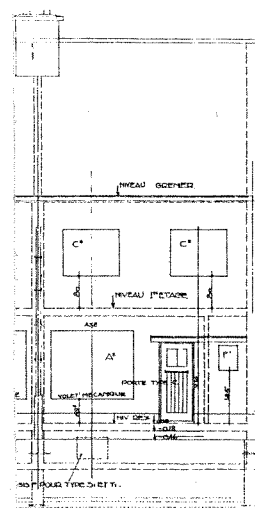

Façade latérale 2 - Zijgevel 2

Façade arrière - Achtergevel

LE LOGIS - FLOREAL

Plans d'origine de réf. / Originele plannen:

Tome/Boekdeel : **LE LOGIS**
Plans n° / Plannen nr.: **dos.197: f.5-6**
Type n° / Type nr.: **T augmenté**
Architecte / Architect : **J-J. EGGERICX**
Date - Datum : **15/02/32 ?**

Remarques / Opmerkingen:

Dans la version T1 de Eggericx, il existe une cave sur toute la surface de la maison (et pas sur la moitié comme dans T).
Het verschil tussen T en T1 bij Eggericx, is het bestaan of niet over het hele oppervlakte (S1) of de helft (S) van een kelder.

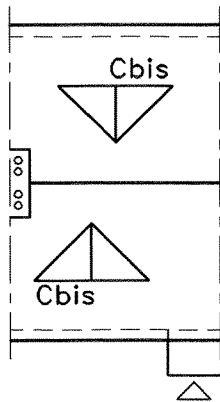

Plan de toiture - Dakplan

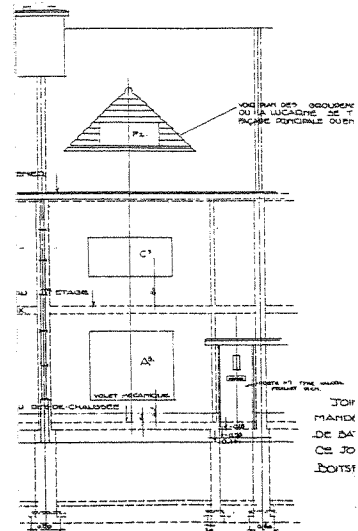

Façade latérale 1 - Zijgevel 1

Façade avant - Voorgevel

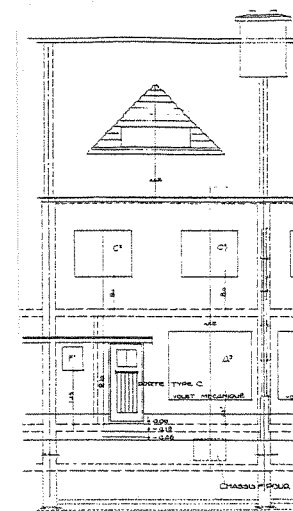

Façade latérale 2 - Zijgevel 2

Façade arrière - Achtergevel

LE LOGIS - FLOREAL

Plans d'origine de réf. / Originele plannen:

Tome/Boekdeel : **LE LOGIS**
Plans n° / Plannen nr.: **75-76-77-78**
Type n° / Type nr.: **Z**
Architecte / Architect : **J-J. EGGERICX**
Date - Datum : **10/06/22**

Remarques / Opmerkingen:

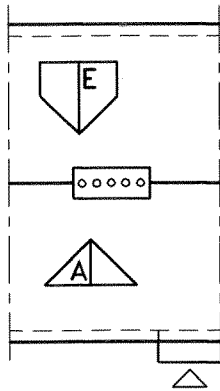

Plan de toiture - Dakplan

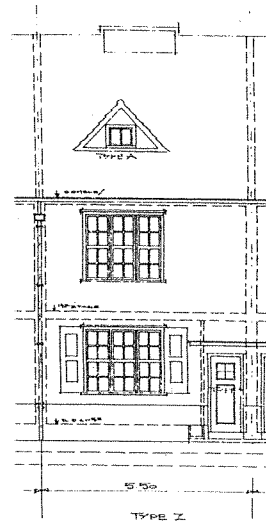

Façade avant - Voorgevel

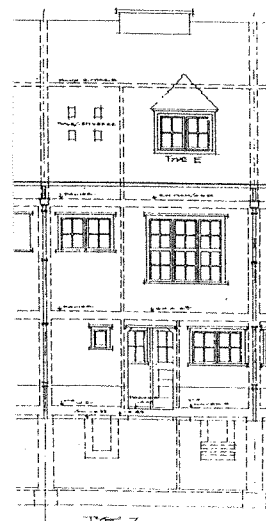

Façade arrière - Achtergevel

Façade latérale 1 - Zijgevel 1

Façade latérale 2 - Zijgevel 2



t: 02 410 84 39
f: 02 410 34 31
e: arsis@arsis.be

dos.: 91119-B
dat.: 30/03/02
éch./sch.: 1/200

type :

∞

[Z1]

LE LOGIS - FLOREAL

Plans d'origine de réf. / Originele plannen:

Tome/Boekdeel : **LE LOGIS**
Plans n° / Plannen nr.: **75**
Type n° / Type nr.: **Z1**
Architecte / Architect : **J.-J. EGGERICX**
Date - Datum : **10/06/22**

Remarques / Opmerkingen:

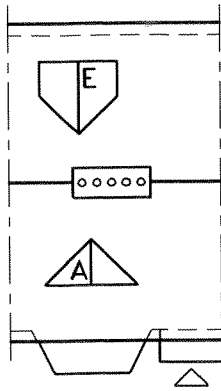

Plan de toiture - Dakplan

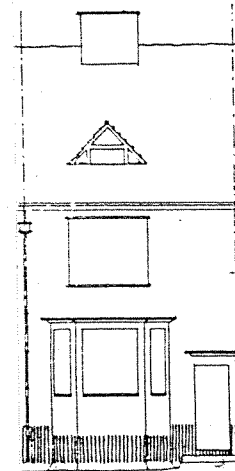

Façade avant - Voorgevel

Façade latérale 1 - Zijgevel 1

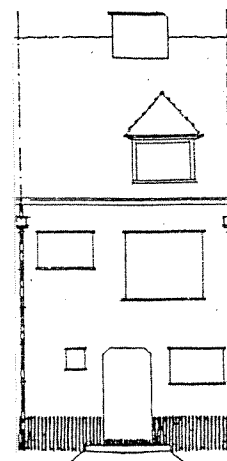

Façade arrière - Achtergevel

Façade latérale 2 - Zijgevel 2



t: 02 410 84 39
f: 02 410 34 31
e: arsis@arsis.be

dos.: 91119-B
dat.: 30/03/02
éch./sch.: 1/200

type :



(1a)

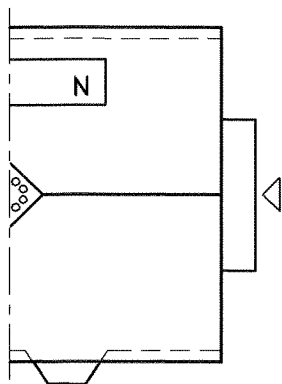

Plan de toiture - Dakplan

LE LOGIS - FLOREAL

Plans d'origine de réf. / Originele plannen:

- Tome/Boekdeel : -
- Plans n° / Plannen nr.: -
- Type n° / Type nr.: -
- Architecte / Architect : -
- Date - Datum : -

Remarques / Opmerkingen:

Façade latérale 1 - Zijgevel 1

Façade avant - Voorgevel

Façade latérale 2 - Zijgevel 2

Façade arrière - Achtergevel

ARSIS

t: 02 410 84 39

f: 02 410 34 31

e: arsis@arsis.be

dos.: 91119-B

dat.: 30/03/02

éch./sch.: 1/200

type :

oo

(1b)

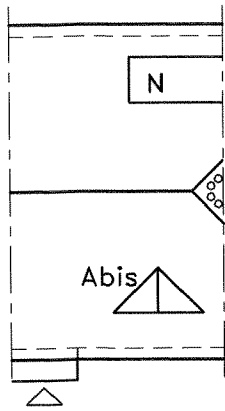

Plan de toiture - Dakplan

LE LOGIS - FLOREAL

Plans d'origine de réf. / Originele plannen:

Tome/Boekdeel : -
Plans n° / Plannen nr.: -
Type n° / Type nr.: -
Architecte / Architect : -
Date - Datum : -

Remarques / Opmerkingen:

Façade latérale 1 - Zijgevel 1

Façade avant - Voorgevel

Façade latérale 2 - Zijgevel 2

Façade arrière - Achtergevel



t: 02 410 84 39
f: 02 410 34 31
e: arsis@arsis.be

dos.: 91119-B
dat.: 30/03/02
éch./sch.: 1/200

type :



(2)

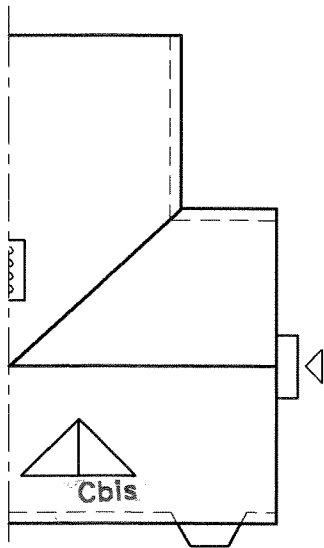

Plan de toiture - Dakplan

LE LOGIS - FLOREAL

Plans d'origine de réf. / Originele plannen:

- Tome/Boekdeel : -
- Plans n° / Plannen nr.: -
- Type n° / Type nr.: -
- Architecte / Architect : -
- Date - Datum : -

Remarques / Opmerkingen:

Façade latérale 1 - Zijgevel 1

Façade avant - Voorgevel

Façade latérale 2 - Zijgevel 2

Façade arrière - Achtergevel

3

DE A4-FICHES VAN DE TYPES VAN DE "WITTE" HUIZEN.



t: 02 410 84 39
f: 02 410 34 31
e: arsis@arsis.be

dos.: 91119-B
dat.: 30/03/02
éch./sch.: 1/200

type :



[D]bis

LE LOGIS - FLOREAL

Plans d'origine de réf. / Originele plannen:

Tome/Boekdeel : **LE LOGIS**
Plans n° / Plannen nr.: **dos.200: 5-6**
Type n° / Type nr.: **D**
Architecte / Architect : **J-J. EGGERICX**
Date - Datum : **11/04/36**

Remarques / Opmerkingen:

Dossier 200: Extension plateau Briqueteries
av. des Dryades (9 maisons)

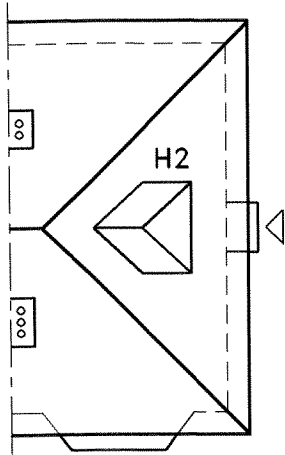

Plan de toiture - Dakplan

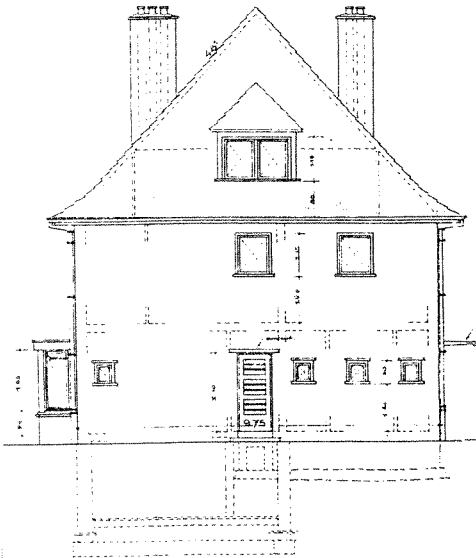

Façade latérale 1 - Zijgevel 1

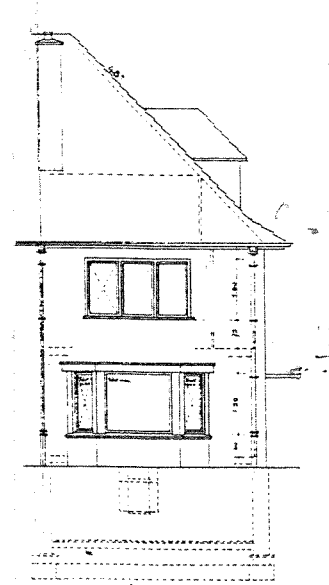

Façade avant - Voorgevel

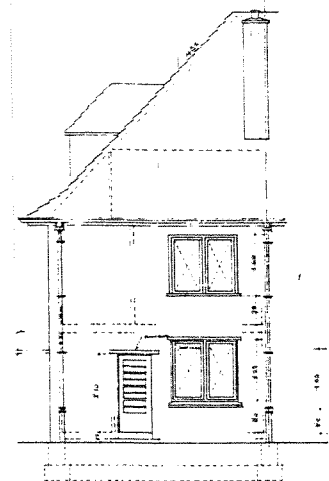

Façade latérale 2 - Zijgevel 2

Façade arrière - Achtergevel



t: 02 410 84 39
f: 02 410 34 31
e: arsis@arsis.be

dos.: 91119-B
dat.: 30/03/02
éch./sch.: 1/200

type :

∞
[D1]bis

LE LOGIS - FLOREAL

Plans d'origine de réf. / Originele plannen:

Tome/Boekdeel : **LE LOGIS**
Plans n° / Plannen nr.: **dos.200: 7-8 & dos. 275: 6-7**
Type n° / Type nr.: **D1**
Architecte / Architect : **J-J. EGGERICX**
Date - Datum : **11/04/36 & ?**

Remarques / Opmerkingen:

Dossier 200 : "Extension du plateau Briqueteries":
av. des Dryades (9 maisons)
Dossier 275 : "Extension du plateau Briqueteries":
av. des Cailles/Van der Swaelmen/ Nymphes

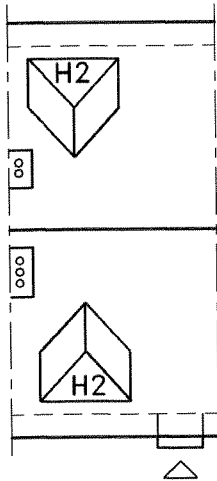

Plan de toiture - Dakplan

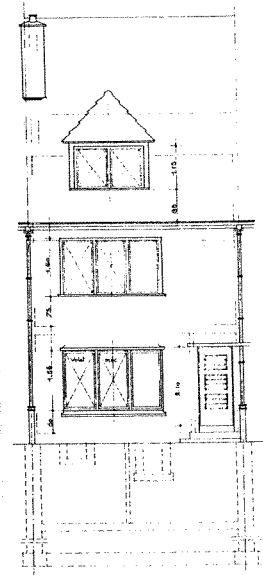

Façade latérale 1 - Zijgevel 1

Façade avant - Voorgevel

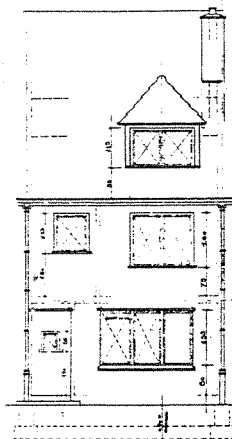

Façade latérale 2 - Zijgevel 2

Façade arrière - Achtergevel

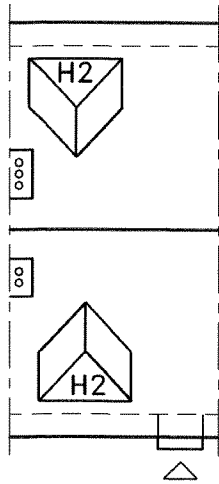

Plan de toiture - Dakplan

LE LOGIS - FLOREAL

Plans d'origine de réf. / Originele plannen:

Tome/Boekdeel : **LE LOGIS**
Plans n° / Plannen nr.: **dos.200: plan 7-8**
Type n° / Type nr.: **D1**
Architecte / Architect : **J.-J. EGGERICX**
Date - Datum : **11/04/36**

Remarques / Opmerkingen:

Dossier 200 : "Extension du plateau Briqueteries":
av. des Dryades (9 maisons)

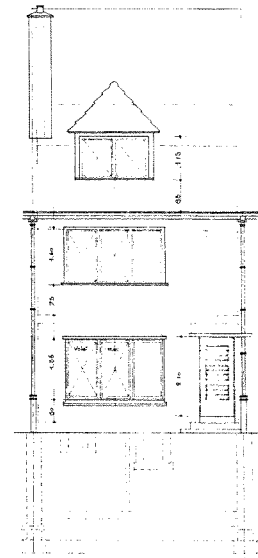

Façade avant - Voorgevel

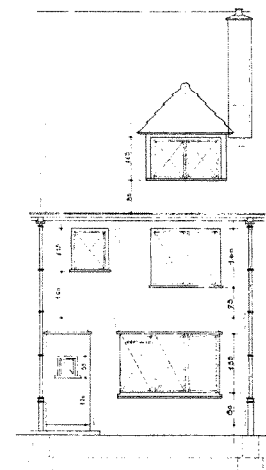

Façade arrière - Achtergevel

Façade latérale 1 - Zijgevel 1

Façade latérale 2 - Zijgevel 2

ARSIS t: 02 410 84 39
f: 02 410 34 31
e: arsis@arsis.be

dos.: 91119-B
dat.: 30/03/02
éch./sch.: 1/200

type :

oo

[D1]bis/3

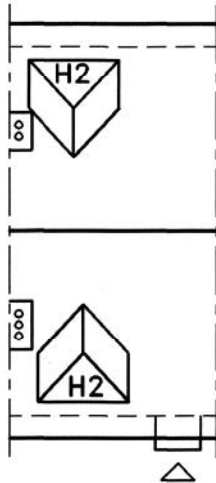

Plan de toiture - Dakplan

LE LOGIS - FLOREAL

Plans d'origine de réf. / Originele plannen:

Tome/Boekdeel : **LE LOGIS**
Plans n° / Plannen nr.: **dos.200: plan 7-8**
Type n° / Type nr.: **D1**
Architecte / Architect : **J.-J. EGGERICX**
Date - Datum : **11/04/36**

Remarques / Opmerkingen:

Dossier 200 : "Extension du plateau Briqueteries":
av. des Dryades (9 maisons)

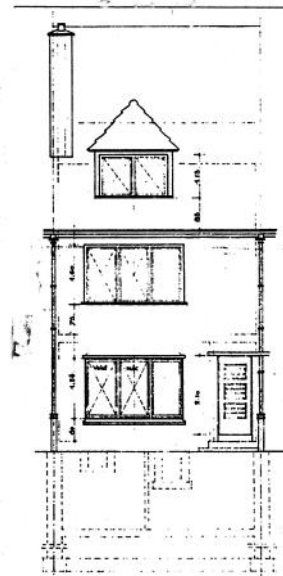

Façade avant - Voorgevel

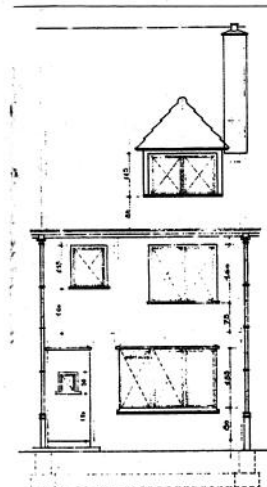

Façade arrière - Achtergevel

Façade latérale 1 - Zijgevel 1

Façade latérale 2 - Zijgevel 2

LE LOGIS - FLOREAL

Plans d'origine de réf. / Originele plannen:

Tome/Boekdeel : **LE LOGIS**
 Plans n° / Plannen nr.: **dos.285: 2-3 & dos. 297: 7-8**
 Type n° / Type nr.: **D1**
 Architecte / Architect : **J-J. EGGERICX**
 Date - Datum : **24/12/37 & ? (>38)**

Remarques / Opmerkingen:

Dossier 285: Extension plateau Briqueteries:
 - 12 maisosns (10/36)
 - 6 maisons (09/37)
 - 2 maisosns (05/38)
 Dossier 297: Extension Berensheide/Nymphes

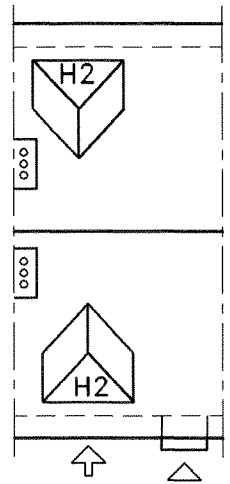

Plan de toiture - Dakplan

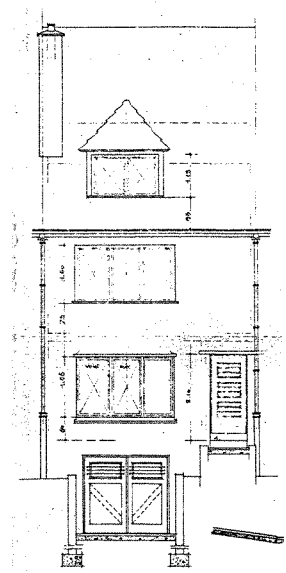

Façade avant - Voorgevel

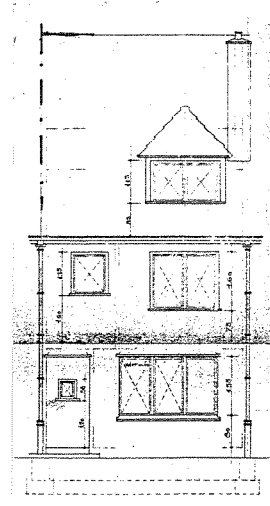

Façade arrière - Achtergevel

Façade latérale 1 - Zijgevel 1

Façade latérale 2 - Zijgevel 2

ARSIS

t: 02 410 84 39

f: 02 410 34 31

e: arsis@arsis.be

dos.: 91119-B

dat.: 30/03/02

éch./sch.: 1/200

type :

∞

[D1]bis1/1

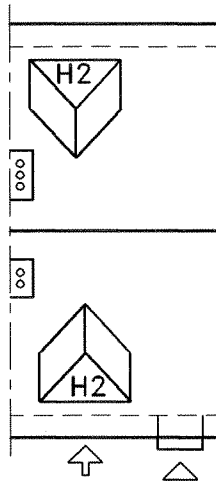

Plan de toiture - Dakplan

LE LOGIS - FLOREAL

Plans d'origine de réf. / Originele plannen:

Tome/Boekdeel : **LE LOGIS**

Plans n° / Plannen nr.: **dos. 297: 7-8**

Type n° / Type nr.: **D1**

Architecte / Architect : **J-J. EGGERICX**

Date - Datum : **? (>38)**

Remarques / Opmerkingen:

Dossier 297: Extension Berensheide/Nymphes

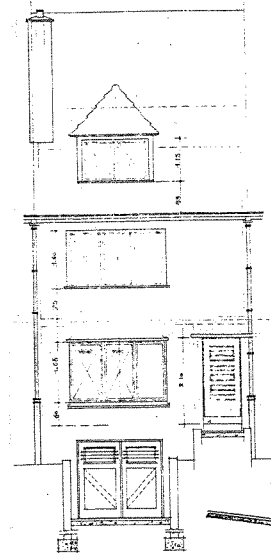

Façade avant - Voorgevel

Façade latérale 1 - Zijgevel 1

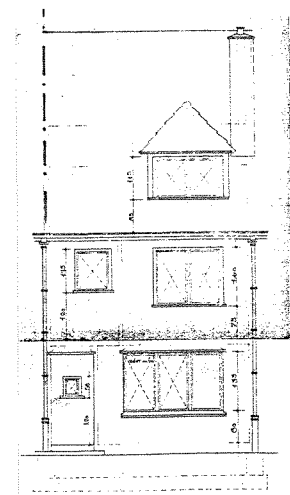

Façade arrière - Achtergevel

Façade latérale 2 - Zijgevel 2



t: 02 410 84 39
f: 02 410 34 31
e: arsis@arsis.be

dos.: 91119-B
dat.: 30/03/02
éch./sch.: 1/200

type :



[D2]bis

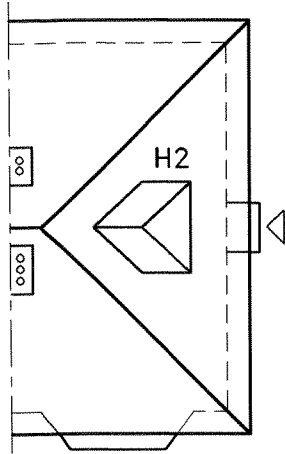

Plan de toiture - Dakplan

LE LOGIS - FLOREAL

Plans d'origine de réf. / Originele plannen:

Tome/Boekdeel : **LE LOGIS**
Plans n° / Plannen nr.: **dossiers 200, 275, 285, 297**
Type n° / Type nr.: **D2**
Architecte / Architect : **J.-J. EGGERICX**
Date - Datum : **11/04/36, ?, 24/12/37, >38**

Remarques / Opmerkingen:

- Dossier 200: Extension av. des Dryades (9 maisons)
- Dossier 275: Extension Cailles/V.d.Swaelmen/Nymphes
- Dossier 285: Extension plateau Briqueteries:
 - 12 maisons (10/36)
 - 6 maisons (09/37)
 - 2 maisons (05/38)
- Dossier 297: Extension Berensheide/Nymphes

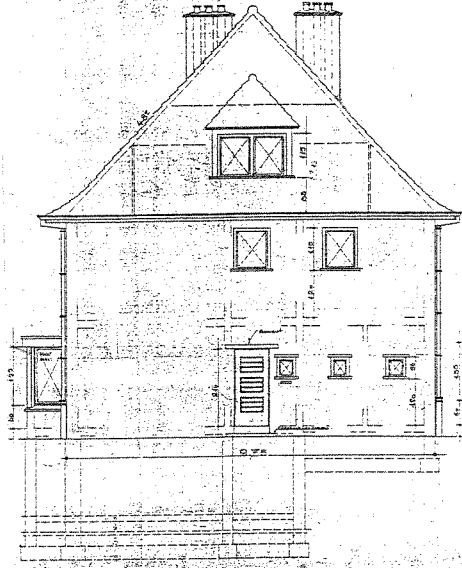

Façade latérale 1 - Zijgevel 1

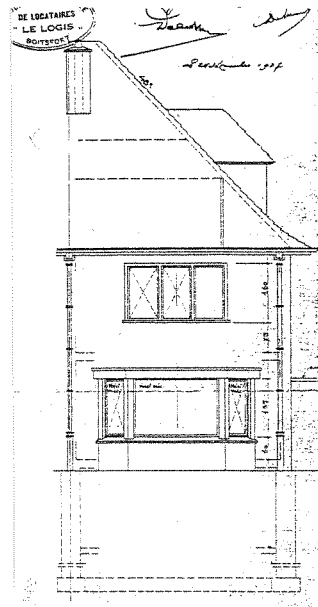

Façade avant - Voorgevel

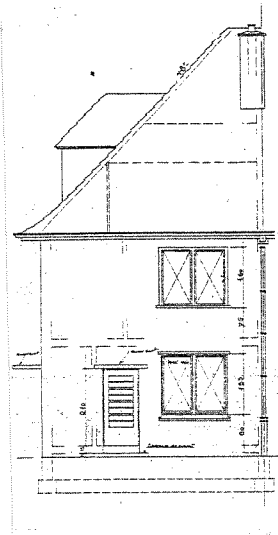

Façade latérale 2 - Zijgevel 2

Façade arrière - Achtergevel



t: 02 410 84 39
f: 02 410 34 31
e: arsis@arsis.be

dos.: 91119-B
dat.: 30/03/02
éch./sch.: 1/200

type :



[D2]bis/1

LE LOGIS - FLOREAL

Plans d'origine de réf. / Originele plannen:

Tome/Boekdeel : **LE LOGIS**
Plans n° / Plannen nr.: **dos.285: 4-5**
Type n° / Type nr.: **D2**
Architecte / Architect : **J-J. EGGERICX**
Date - Datum : **24/12/37**

Remarques / Opmerkingen:

Dossier 285: Extension plateau Briqueteries:
- 12 maisons (10/36)
- 6 maisons (09/37)
- 2 maisons (05/38)

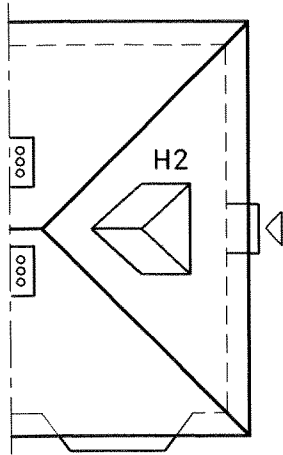

Plan de toiture - Dakplan

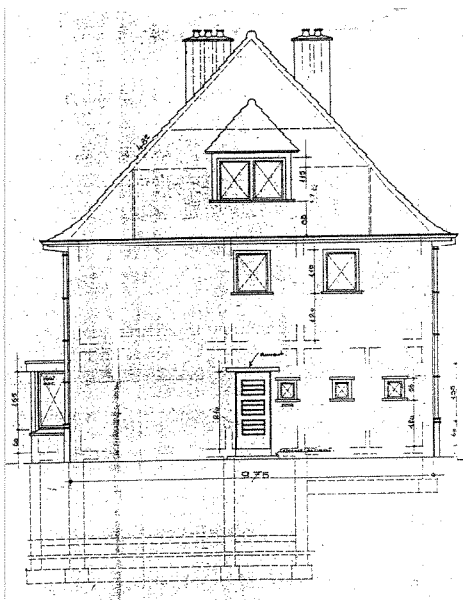

Façade latérale 1 - Zijgevel 1

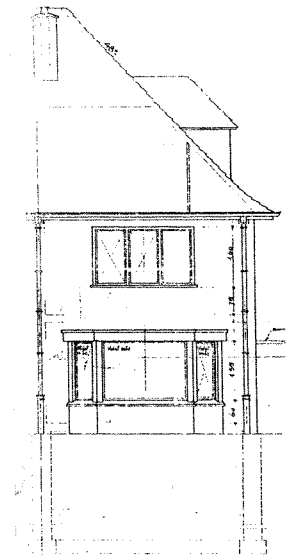

Façade avant - Voorgevel

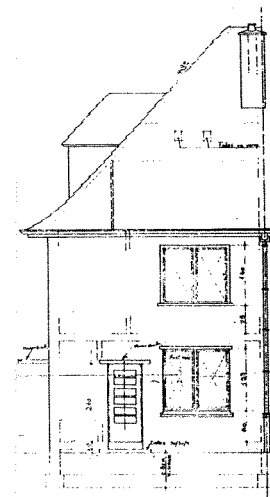

Façade arrière - Achtergevel

Façade latérale 2 - Zijgevel 2



t: 02 410 84 39
f: 02 410 34 31
e: arsis@arsis.be

dos.: 91119-B
dat.: 30/03/02
éch./sch.: 1/200

type :

oo

[I]bis

LE LOGIS - FLOREAL

Plans d'origine de réf. / Originele plannen:

Tome/Boekdeel : **LE LOGIS**
Plans n° / Plannen nr.: **dossier 200: plan 23-24**
Type n° / Type nr.: **I**
Architecte / Architect : **J.-J. EGGERICX**
Date - Datum : **11/04/36**

Remarques / Opmerkingen:

Dossier 200: Extension plateau Briqueteries + extension
9 maisons av. des Dryades

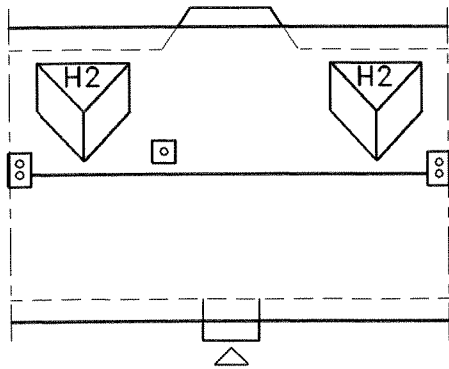

Plan de toiture - Dakplan

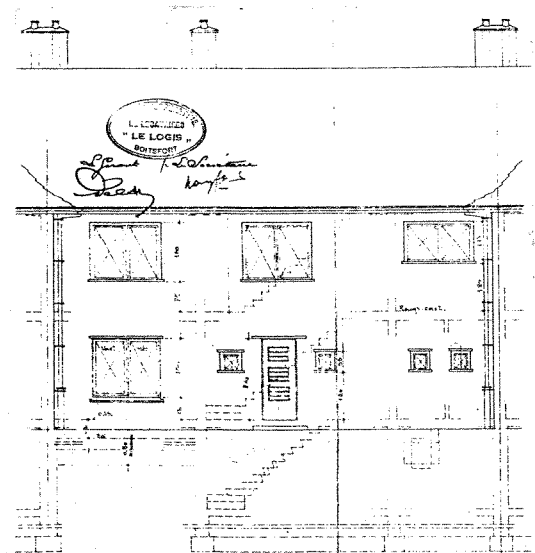

Façade latérale 1 - Zijgevel 1

Façade avant - Voorgevel

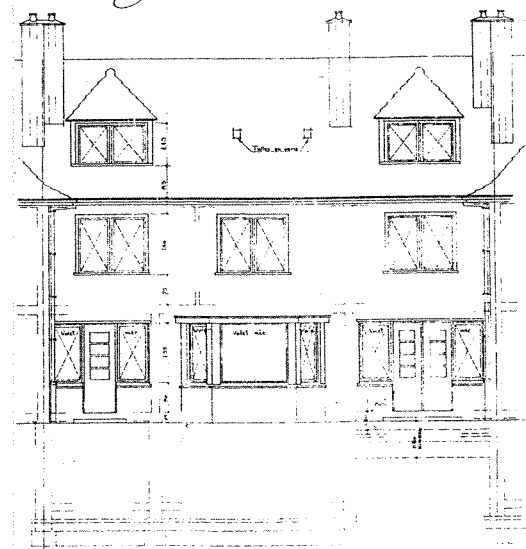

Façade latérale 2 - Zijgevel 2

Façade arrière - Achtergevel



t: 02 410 84 39
 f: 02 410 34 31
 e: arsis@arsis.be

dos.: 91119-B
 dat.: 30/03/02
 éch./sch.: 1/200

type :

oo

[I]bis/1

LE LOGIS - FLOREAL

Plans d'origine de réf. / Originele plannen:

Tome/Boekdeel : **LE LOGIS**
 Plans n° / Plannen nr.: **dossier 200: plans 23-24**
 Type n° / Type nr.: **I**
 Architecte / Architect : **J.-J. EGGERICX**
 Date - Datum : **11/04/36**

Remarques / Opmerkingen:

Dossier 200: Extension plateau Briqueteries + extension
 9 maisons av. des Dryades

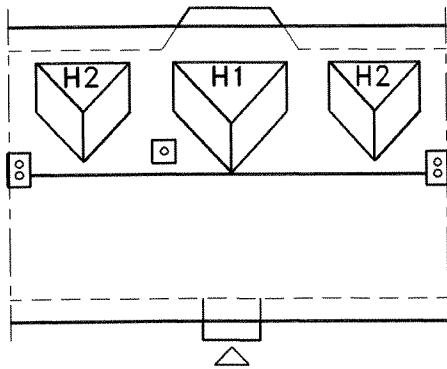

Plan de toiture - Dakplan

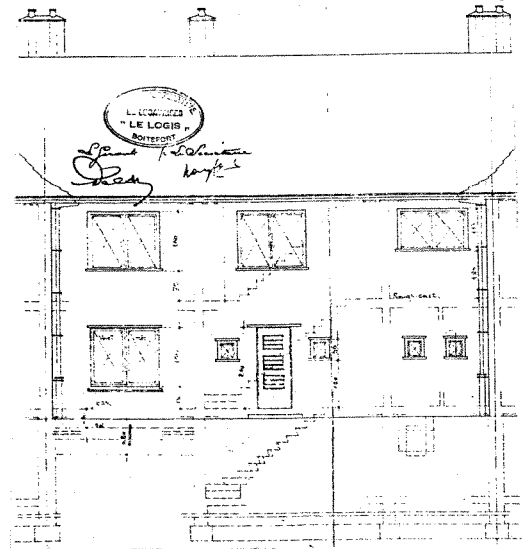

Façade avant - Voorgevel

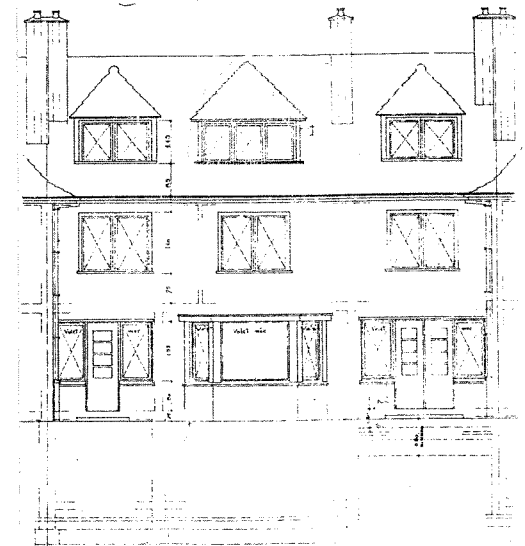

Façade arrière - Achtergevel

Façade latérale 1 - Zijgevel 1

Façade latérale 2 - Zijgevel 2



t: 02 410 84 39
f: 02 410 34 31
e: arsis@arsis.be

dos.: 91119-B
dat.: 30/03/02
éch./sch.: 1/200

type : _____

∞

[I]ter

LE LOGIS - FLOREAL

Plans d'origine de réf. / Originele plannen:

Tome/Boekdeel : **LE LOGIS**
Plans n° / Plannen nr.: **dossier 275: plan 2-3**
Type n° / Type nr.: **I**
Architecte / Architect : **J.-J. EGGERICX**
Date - Datum : **?**

Remarques / Opmerkingen:

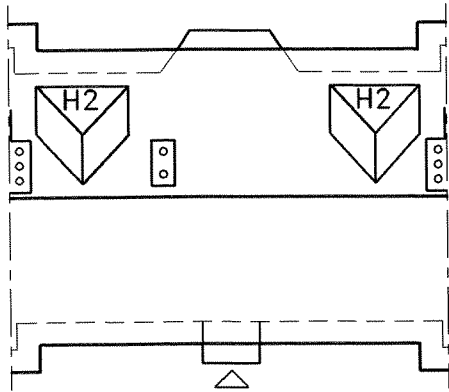

Plan de toiture - Dakplan

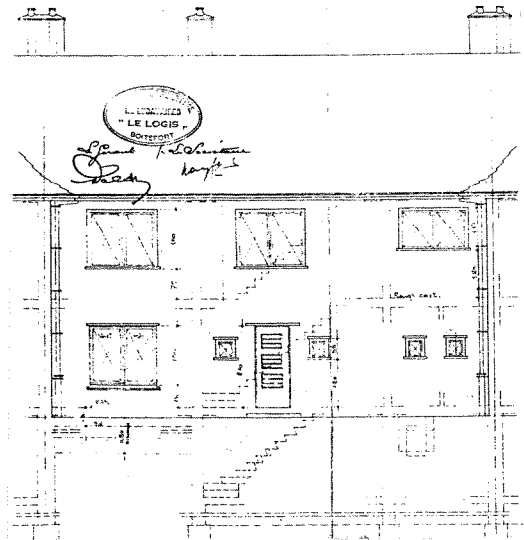

Façade latérale 1 - Zijgevel 1

Façade avant - Voorgevel

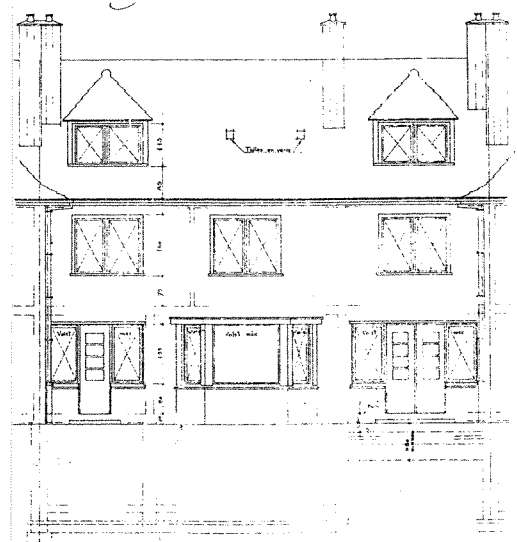

Façade latérale 2 - Zijgevel 2

Façade arrière - Achtergevel



t: 02 410 84 39
f: 02 410 34 31
e: arsis@arsis.be

dos.: 91119-B
dat.: 30/03/02
éch./sch.: 1/200

type :

oo

[J]bis

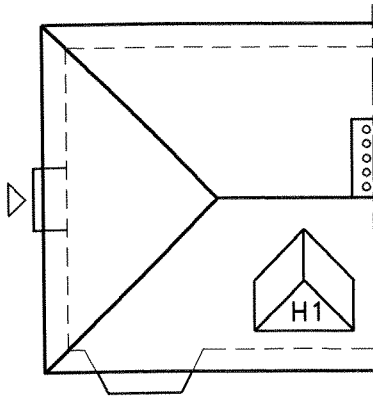

Plan de toiture - Dakplan

LE LOGIS - FLOREAL

Plans d'origine de réf. / Originele plannen:

Tome/Boekdeel : **LE LOGIS**
Plans n° / Plannen nr.: **dossier 200 - plan 9-10**
Type n° / Type nr.: **J**
Architecte / Architect : **J-J. EGGERICX**
Date - Datum : **?**

Remarques / Opmerkingen:

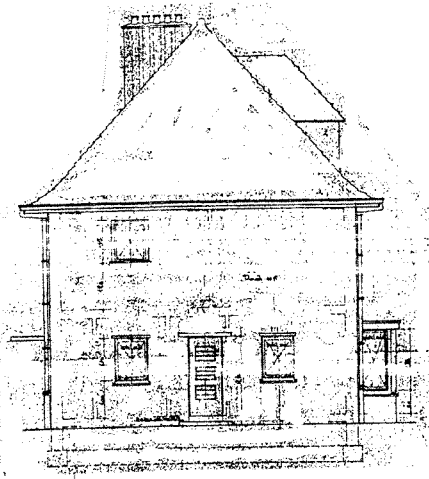

Façade latérale 1 - Zijgevel 1

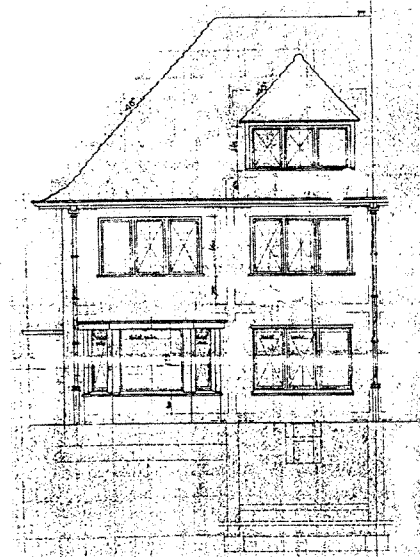

Façade avant - Voorgevel

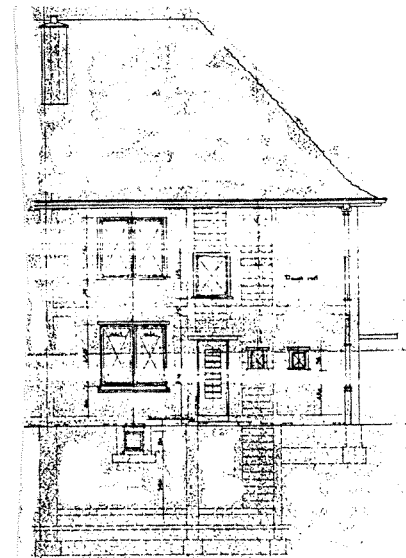

Façade latérale 2 - Zijgevel 2

Façade arrière - Achtergevel



t: 02 410 84 39
 f: 02 410 34 31
 e: arsis@arsis.be

dos.: 91119-B
 dat.: 30/03/02
 éch./sch.: 1/200

type :



[J]bis/1

LE LOGIS - FLOREAL

Plans d'origine de réf. / Originele plannen:

Tome/Boekdeel : **LE LOGIS**
 Plans n° / Plannen nr.: **dossier 200: plan 9-10**
 Type n° / Type nr.: **J**
 Architecte / Architect : **J-J. EGGERICX**
 Date - Datum : **?**

Remarques / Opmerkingen:

Dossier 200: Extension plateau Briqueteries

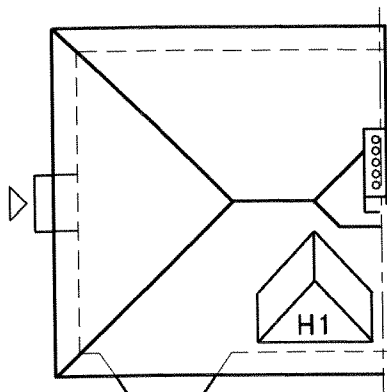

Plan de toiture - Dakplan

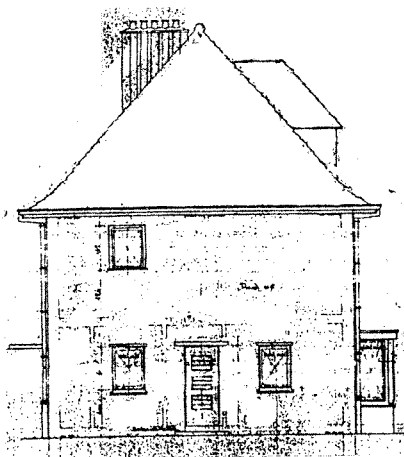

Façade latérale 1 - Zijgevel 1

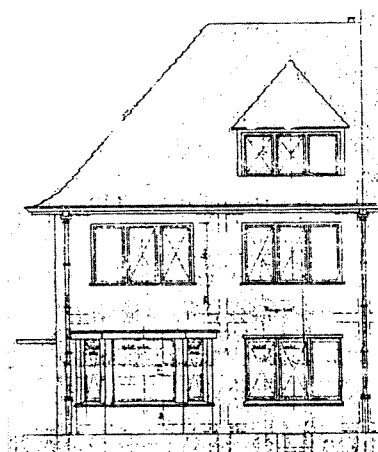

Façade avant - Voorgevel

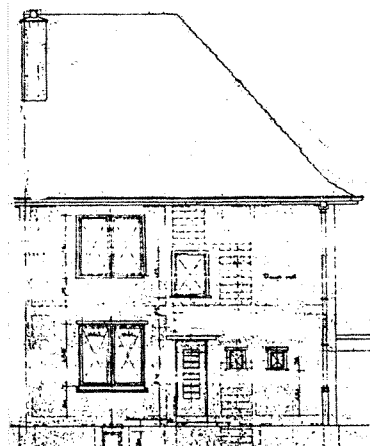

Façade latérale 2 - Zijgevel 2

Façade arrière - Achtergevel



t: 02 410 84 39
f: 02 410 34 31
e: arsis@arsis.be

dos.: 91119-B
dat.: 30/03/02
éch./sch.: 1/200

type :



[J]ter

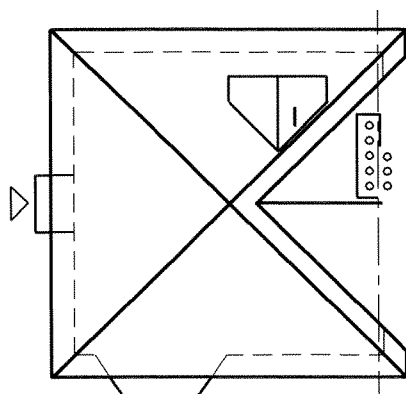

Plan de toiture - Dakplan

LE LOGIS - FLOREAL

Plans d'origine de réf. / Originele plannen:

Tome/Boekdeel : **LE LOGIS**
Plans n° / Plannen nr.: **dos.275: 4-5**
Type n° / Type nr.: **J**
Architecte / Architect : **J-J. EGGERICX**
Date - Datum : **?**

Remarques / Opmerkingen:

Dossier 275: Extension plateau Briqueteries: 38 maisons

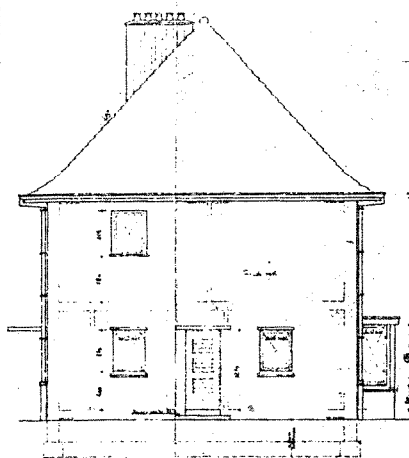

Façade latérale 1 - Zijgevel 1

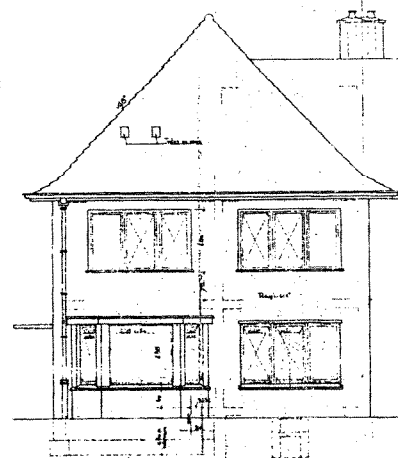

Façade avant - Voorgevel

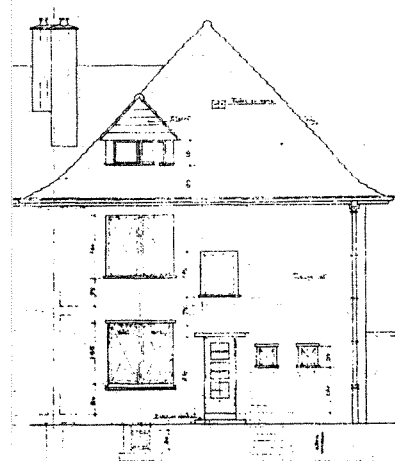

Façade latérale 2 - Zijgevel 2

Façade arrière - Achtergevel

ARSIS

t: 02 410 84 39
f: 02 410 34 31
e: arsis@arsis.be

dos.: 91119-B
dat.: 30/03/02
éch./sch.: 1/200

type :



[J]quat

LE LOGIS - FLOREAL

Plans d'origine de réf. / Originele plannen:

Tome/Boekdeel : **LE LOGIS**
Plans n° / Plannen nr.: **dossier 297 - plan 45**
Type n° / Type nr.: **J**
Architecte / Architect : **J-J. EGGERICX**
Date - Datum : **?**

Remarques / Opmerkingen:

Dossier 297= extension avenue Behrensheide et des Nymphes.

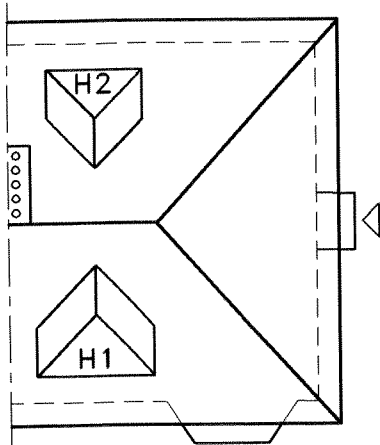

Plan de toiture - Dakplan

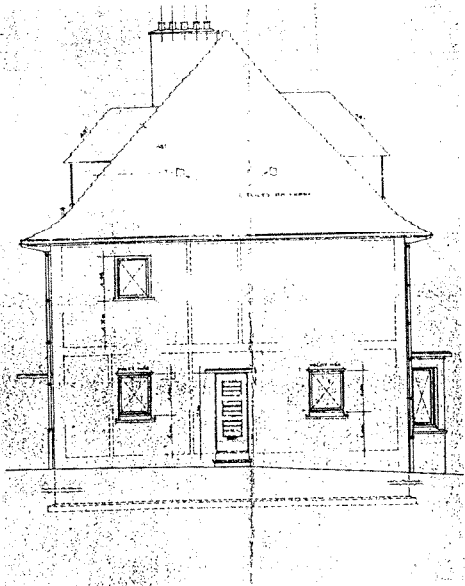

Façade latérale 1 - Zijgevel 1

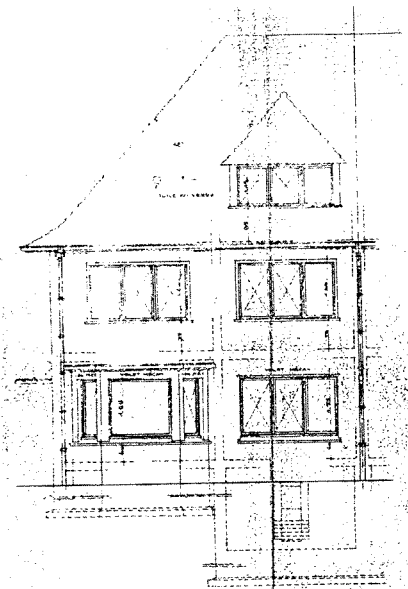

Façade avant - Voorgevel

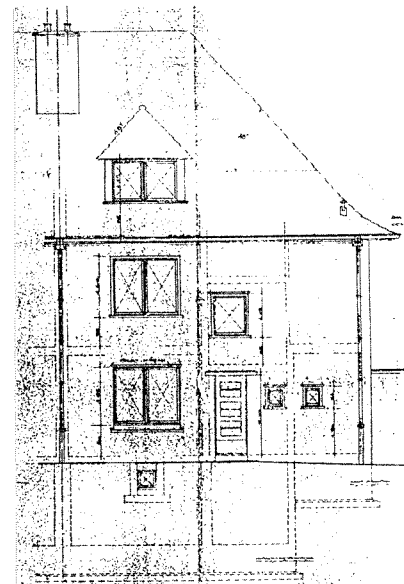

Façade latérale 2 - Zijgevel 2

Façade arrière - Achtergevel



t: 02 410 84 39
f: 02 410 34 31
e: arsis@arsis.be

dos.: 91119-B
dat.: 30/03/02
éch./sch.: 1/200

type :

oo

[J2]

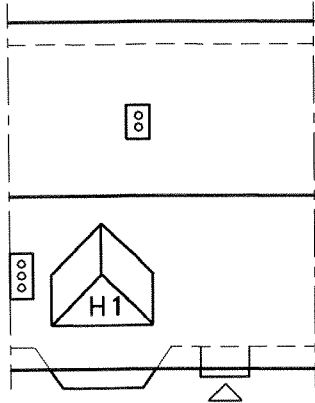

Plan de toiture - Dakplan

LE LOGIS - FLOREAL

Plans d'origine de réf. / Originele plannen:

Tome/Boekdeel : **LE LOGIS**
Plans n° / Plannen nr.: **dos.200: 11-12**
Type n° / Type nr.: **J2**
Architecte / Architect : **J.-J. EGGERICX**
Date - Datum : **11/04/36**

Remarques / Opmerkingen:

Dossier 200: Extension plateau Briqueteries

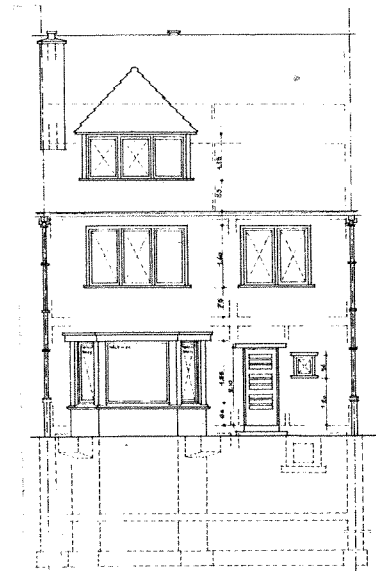

Façade latérale 1 - Zijgevel 1

Façade avant - Voorgevel

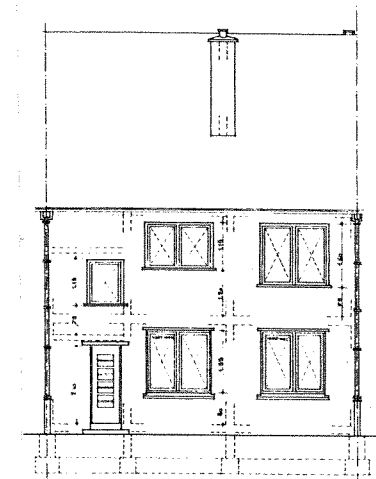

Façade latérale 2 - Zijgevel 2

Façade arrière - Achtergevel



t: 02 410 84 39
f: 02 410 34 31
e: arsis@arsis.be

dos.: 91119-B
dat.: 30/03/02
éch./sch.: 1/200

type :

∞

[J2]/1

LE LOGIS - FLOREAL

Plans d'origine de réf. / Originele plannen:

Tome/Boekdeel : **LE LOGIS**
Plans n° / Plannen nr.: **dos.200: 11-12**
Type n° / Type nr.: **J2**
Architecte / Architect : **J.-J. EGGERICX**
Date - Datum : **11/04/36**

Remarques / Opmerkingen:

Dossier 200: Extension plateau Briqueteries

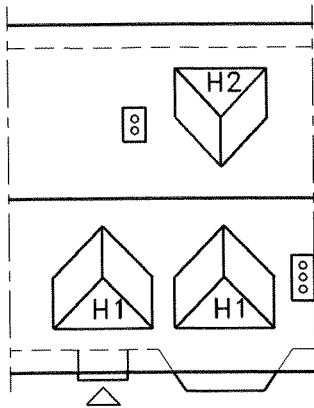

Plan de toiture - Dakplan

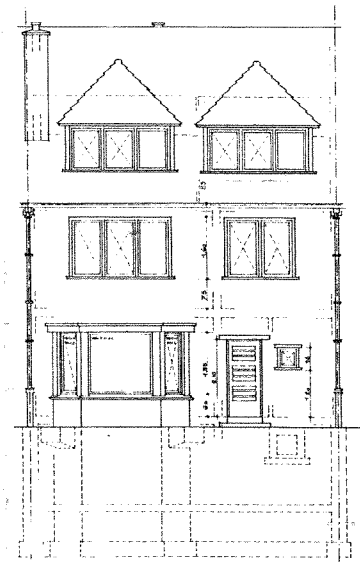

Façade avant - Voorgevel

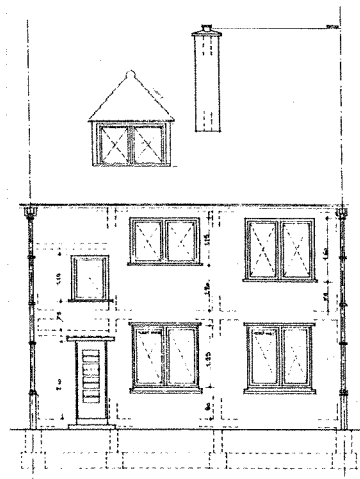

Façade arrière - Achtergevel

Façade latérale 1 - Zijgevel 1

Façade latérale 2 - Zijgevel 2

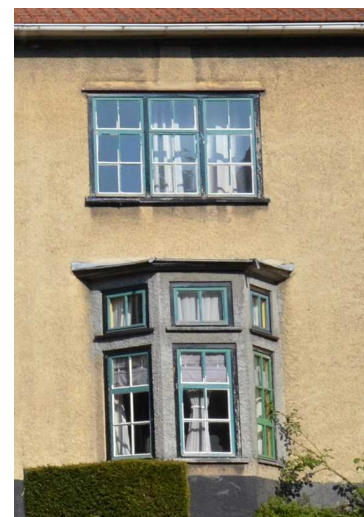

Gewestelijke Overheidsdienst Brussel
Brussel Stedelijke Ontwikkeling
Directie Monumenten en Landschappen

Opgemaakt voor GOB door
ARSIS, architectenvennootschap bvba

Verantwoordelijke uitgever
Arlette Verkruyssen, Directeur-generaal
van Brussel Stedelijke Ontwikkeling,
Brussels Hoofdstedelijk Gewest,
CCN- Vooruitgangsstraat 80, 1035 Brussel

Wettelijk Depot D/2014/6860/025