



Beheersplan voor het erfgoed van  
de beschermde huizen van de tuinwijken

# LE LOGIS - FLOREAL

te Watermaal-Bosvoorde  
uitgave: 1 september 2014



T00	T01	T02	T03	T04	T05	T06
P01	P02	P03	P04	P10	P20	

**P20 - HUISTYPES, FLORÉAL**

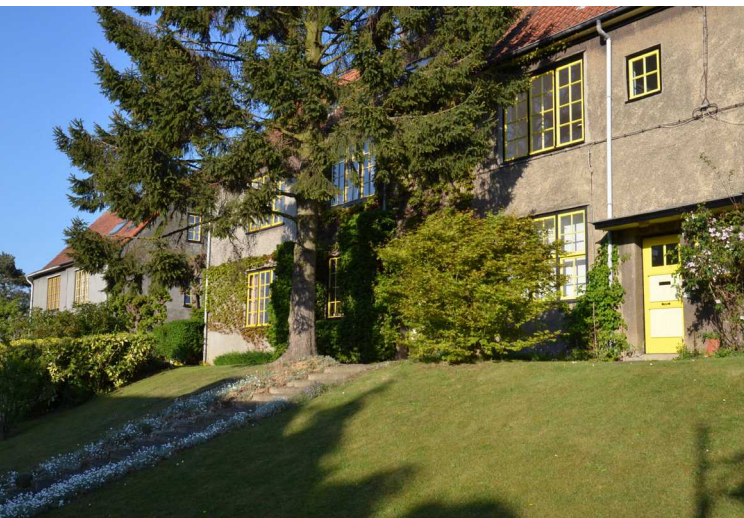



Beheersplan voor het erfgoed van  
de beschermde huizen van de tuinvijken

# LE LOGIS - FLOREAL

## P20 - HUISTYPES, FLORÉAL

uitgave: 1 september 2014

Gewestelijke Overheidsdienst Brussel  
Brussels Stedelijke Ontwikkeling  
Directie Monumenten en Landschappen

Opgemaakt voor GOB door  
ARSIS, architectenvennootschap bvba

Verantwoordelijke uitgever  
Arlette Verkruyssen, Directeur-generaal  
van Brussel Stedelijke Ontwikkeling,  
Brussels Hoofdstedelijk Gewest,  
CCN- Vooruitgangsstraat 80, 1035 Brussel

Wettelijk Depot D/2014/6860/025



**INHOUDSTAFEL**

<b>1</b>	<b>HANDLEIDING BIJ DE HUISTYPEBOEKEN.....</b>	<b>3</b>
1.1	Algemeen	3
1.2	De gegevens in de fiches	3
1.21	De naamcodes en de huistypes	3
1.22	De gevels in de fiches	4
1.23	De afbeeldingen van de daken	4
1.24	De tekstgegevens	4
1.3	De verwijzingen naar andere documenten.	4
1.31	De tabel van alle beschermde huizen (T01)	4
1.32	De grote plannen P11, P12, P13 en P21	4
1.33	De catalogus (P01)	5
1.34	De oorspronkelijke plannen (bijlage 1.42)	5
1.4	Bijlagen	6
1.41	Bijlage: Verklarende tabel van de naamcode van de huistypes.	6
1.42	Bijlage: Lijst van de oorspronkelijke plannen	7
<b>P20 - 2</b>	<b>DE A4-FICHES VAN DE TYPES VAN DE "GELE" HUIZEN. ....</b>	<b>10</b>

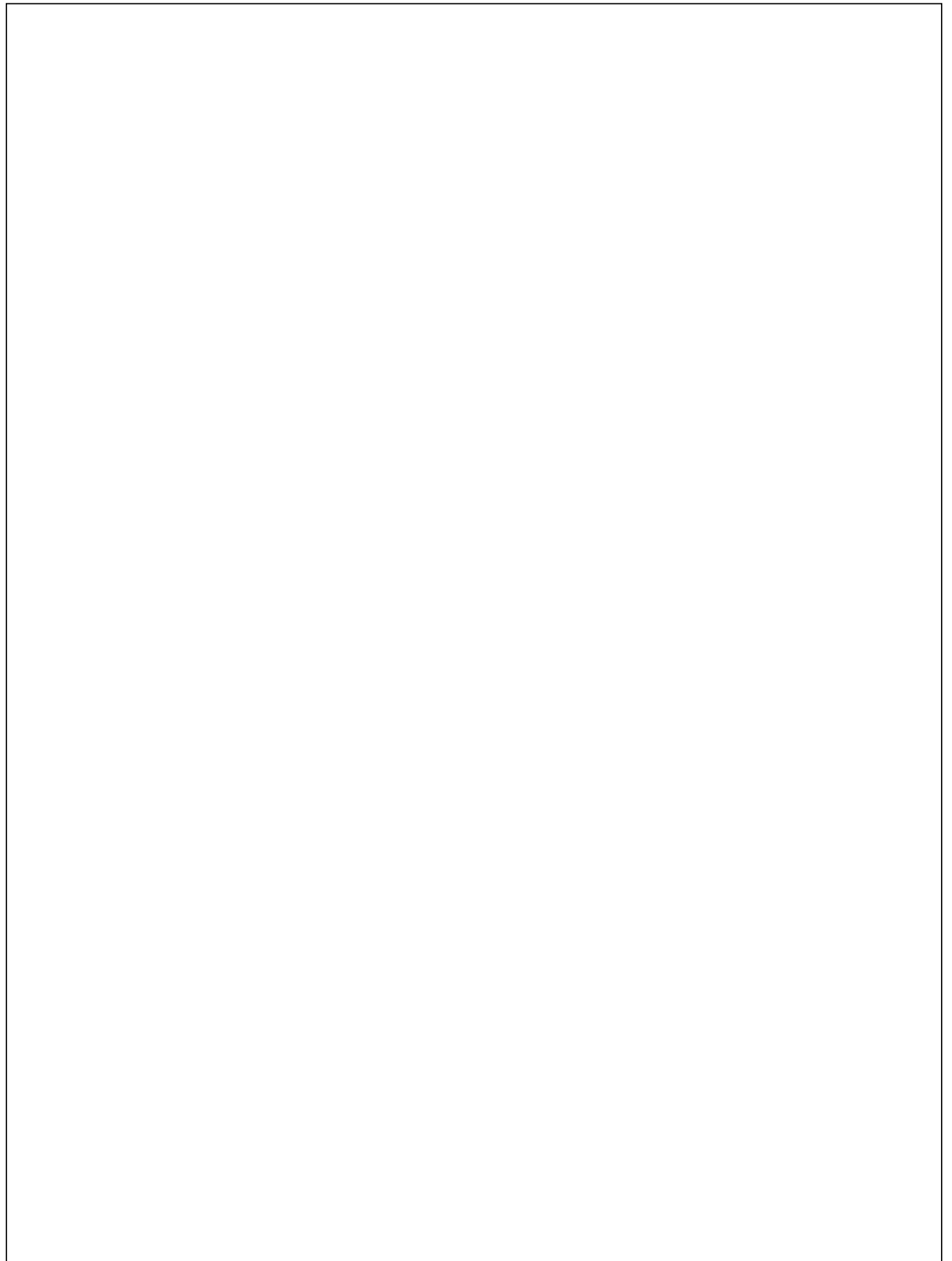

# 1 HANDLEIDING BIJ DE HUISTYPEBOEKEN

## 1.1 Algemeen

Dit boek bevat alle huistypes die in de tuinwijk Floréal voorkomen, zoals ze oorspronkelijk zijn uitgevoerd. Elk huistype heeft een A4-fiche met daarop het onderwerp van de bescherming, namelijk de daken en de gevels, met daarop het klein patrimonium afgebeeld. De plannen van de huizen zijn dus niet opgenomen in de fiches. Niettemin, de fiches verwijzen naar de oorspronkelijke plannen en de plaats waar ze worden bewaard. Eigenaars, bewoners of andere rechthebbenden kunnen dus bij de betrokken diensten een uittreksel uit de oorspronkelijke plannen bekomen. Daarin staat dan de oorspronkelijk ontworpen toestand en niet noodzakelijk deze die werd uitgevoerd. Dit verschil is niet onbelangrijk omdat het een veld van mogelijkheden biedt om de bestaande toestand aan te passen, binnen historisch en conceptueel verdedigbare oplossingen.

## 1.2 De gegevens in de fiches

### 1.21 De naamcodes en de huistypes

De fiches zijn gerangschikt volgens alfabetische volgorde van naamcodes. De huistypes hadden op de oorspronkelijke plannen lettercodes, soms met een extensie om variantes of latere wijzigingen weer te geven. Met deze oorspronkelijke benamingen is het misgelopen in die zin dat er op de duur een verwarring is ontstaan door dubbelgebruik van codes onder de verschillende ontwerpers, en door onvoldoende differentiatie van de namen voor duidelijk verschillende huizentypes. Nochtans zijn de naamcodes in deze studie zo goed als kon gebaseerd op de oorspronkelijke benamingen, en werden de verwarringen vermeden door extensies toe te voegen aan de codes, met als doel de types duidelijk te onderscheiden. De hoofdlettercode die tussen vierkante haakjes staat is de oorspronkelijke lettercode van de ontwerpers; als de hoofdlettercode tussen ronde haakjes staat is het een naam die ter gelegenheid van deze studie werd gemaakt.

De extensies zijn van groot belang, en ook het onderscheid tussen de wijk Le Logis en Floréal. De twee wijken moeten voor wat de benaming van de huistypes betreft volledig gescheiden worden gehouden om verwarring te vermijden. In de tijd van de bouw en ook nu, waren beide wijken afzonderlijk beheerd, aanbesteed, ...enz. De verwarring kan bestaan omdat arch. J.J. Eggericx:

- ... dezelfde huizen soms anders heeft benoemd in Le Logis en Floréal. Een F-huis van Le Logis is bijvoorbeeld hetzelfde als een E-huis van Floréal.
- ... van mekaar verschillende huizen dezelfde naam gegeven in Le logis en Floréal. Een A-huis van Le Logis is verschillend van een A-huis uit Floréal.

Maar de namen zijn niet altijd verschillend. Een Z-huis uit Le Logis is bijvoorbeeld hetzelfde huis als een Z-huis uit Floréal.

De architecten Moenaert en François hebben van hun kant in Floréal namen gegeven die met de namen van Eggericx verwarring kunnen stichten. A- en B-huizen van Moenaertplannen verschillen duidelijk van de A- en B-huizen van Eggericxplannen. B-, C- en D-huizen van de Françoisplannen zijn ook verschillende van de Eggericx huizen met dezelfde naam. De B-huizen van Moenaert verschillen trouwens ook van de B-huizen van François.

De volledige verklaring van de betekenissen van de soms complexe naamcodes staat samengevat onder de tabel in bijlage 1.4 hierna.

### 1.22 De gevels in de fiches

De geveltekeningen in de fiches zijn verkleiningen van de oorspronkelijke plannen, bijgewerkt volgens de werkelijke oorspronkelijke uitvoering. De verschillen zijn meestal niet zeer groot. Aangezien nogal wat oorspronkelijke plannen ontbreken, werden de ontbrekende gevelzichten aangevuld met actuele foto's van huizen die geen wijzigingen hebben ondergaan. Als er geen ongewijzigde huizen meer bestaan, werd een oude foto ingelast.

### 1.23 De afbeeldingen van de daken

In de linkerbovenhoek van de fiches is het dakplan afgebeeld. De dakplannen werden volledig hertekend. De schouwen en dakkapellen werden erop ingeplant zoals ze oorspronkelijk zijn uitgevoerd. Deze gegevens komen ook voor op de grote inplantingsplannen P11, P12, P13 en P21, en de planuittreksels P04.

### 1.24 De tekstgegevens

In de rechterbovenhoek van de fiches is een vak voorzien met informatie, die buiten de naamcode de volgende gegevens bevat:

#### over originele plannen

- Het schakelsymbool

Dit symbool zegt of het betrokken huistype:

1. twee, drie of vier gevels heeft,
2. één of twee bouwlagen heeft onder de kroonlijst.

Deze gegevens bepalen in zekere mate met welke huizen het betrokken huismodel kan gekoppeld worden.

- Het boekdeel P10 of P20 waaruit de fiche komt
- Het plannummer(s) van de oorspronkelijke plannen
- De naam van het huistype op de oorspronkelijke plannen
- De naam van de architect
- De datums vermeld op de oorspronkelijke plannen

#### met opmerkingen en toelichtingen

- over systematische verbouwingen die dit huistype heeft ondergaan.
- over vermeldenswaardige zaken uit de oorspronkelijke plannen, die het begrijpen van de actuele toestand vergemakkelijken.
- over de oorspronkelijke codes van de ontwerpers

## 1.3 De verwijzingen naar andere documenten.

### 1.31 De tabel van alle beschermde huizen (T01)

Om te weten welk huistype een bepaald huis is, kan men in deze tabel kijken onder het adres van dat huis. Deze tabel is ook de gemakkelijkste weg om te weten waar overal in de tuinvijk nog hetzelfde huis voorkomt. Het is zelfs mogelijk om te zien of er, rekening houdend met de niet huistypegebonden thema's, die ook in die tabel staan, ergens in de wijk nog en ander huis voorkomt met dezelfde combinatie van elementen.

### 1.32 De grote plannen P11, P12, P13 en P21, en de planuittreksels P04

Om het huistype van een huis te kennen kan men eveneens gaan kijken in deze grote inplantingsplannen. Wat niet in de hogergenoemde tabel staat, maar wel in deze plannen, zijn aspecten zoals oriëntatie, context, tuinen, enz.



**1.33 De catalogus (P01)**

De codes van de dakkapellen die in de huistypefiches staan verwijzen naar de codering van het kleinpatrimonium in de catalogus. Ramen zijn ook huistypegebonden elementen. Elk huis van hetzelfde type heeft in oorsprong dezelfde ramen op een paar uitzonderingen na. Op de verkleinde geveltekeningen in de fiches is het soms nog moeilijk om de oorspronkelijke vermelding van de raamtypes te lezen. Meestal staat het duidelijk vermeld op de oorspronkelijke grote tekeningen. (zie 1.34). Met deze code kan men in de catalogus het juiste model terug vinden. Via de referenties in de catalogus, kan men vervolgens verder naar het niveau van het technische detail in het detailboek (P02).

**1.34 De oorspronkelijke plannen (bijlage 1.42)**

De fiches verwijzen naar de oorspronkelijke plannen, die voor deze studie werden geconsulteerd. Om te weten waar die plannen zich bevinden, kijkt men in de archieflijst van de oorspronkelijke plannen onder bijlage 1.42. Deze lijst is onvolledig, wat blijkt uit de ontbrekende nummers in de tabel. Waarschijnlijk zal deze lijst met de jaren aangroeien, wanneer her en der oude plannen opduiken.

## 1.4 Bijlagen

### 1.41 Bijlage: Verklarende tabel van de naamcode van de huistypes.







#### Codering van de huizen waarvan Arsis over de plannen beschikt

[B]	Huis type B genoemd in de oorspronkelijke bouwplannen
[B]#	Huis type B genoemd in de oorspronkelijke bouwplannen, en getekend met een kleine afwijking (#)
[B]/#'	Huis type B genoemd in de oorspronkelijke plannen, en oorspronkelijk uitgevoerd met een afwijking (#')
[B]#/#'	Huis type B genoemd in de oorspronkelijke plannen, getekend met een kleine afwijking (#), en oorspronkelijk uitgevoerd met een afwijking (#')
[B]bis	Huizen die substantieel verschillen van de hogergenoemde huizen B, maar toch ook B genoemd in de oorspronkelijke plannen
[B] bis #	Idem [B]bis, en getekend met een afwijking (#)
[B] bis #/#'	Idem [B]bis# en oorspronkelijk uitgevoerd met een afwijking (#')

#### Codering van de huizen waarvan Arsis over geen plannen beschikt

([B]A)	Huis dat veel op het originele type B lijkt, waarvan Arsis niet over originele plannen beschikt
([B]A)1	Idem ([B]a), met een lichte feitelijke afwijking (#)
(#)	Huis dat op geen originele type trekt, en waarvoor Arsis de nieuwe naam (#) gegeven heeft
(#)#'	Lichte variante (#') van het type (#)

#### Symbolen eigen aan dit boekdeel P20

	Rijhuis met 1 niveau (G+0)
	Rijhuis met 2 niveau's (G+1)
	Driegevelhuis met 1 niveau (G+0)
	Driegevelhuis met 2 niveau's (G+1)
	Alleenstaande woning met 1 niveau (G+0)
	Alleenstaande woning met 2 niveau's (G+1)

## 1.42 Bijlage: Lijst van de oorspronkelijke plannen

Floréal / **GEARCHIVEERDE PLANNEN** / 10 jan 2001

dossier	plan n°	architect	Huis-type	dg/mnd/jr	commentaar	archive		copie
						H.M.	Gemeente	ARSIS
	10	J.J.Eggericx	E, Z, E1	06/10/22	<i>Blocs I &amp; II + bloc ?</i>	-	X	X
	11	J.J.Eggericx	A, A1, A2, A3	06/10/22	<i>Blocs XI, XIII &amp; XIV (2° avenue)</i>	-	X	X
	13	J.J.Eggericx	E, E1, Z	06/10/22	<i>Blocs I &amp; II (av. des Archiducs) + bloc ?</i>	-	X	X
	14	J.J.Eggericx	A, A2	05/20/22	<i>A &amp; A2 (= A avec caves): plans</i>	-	X	X
	14A	J.J.Eggericx	A1, A3	05/20/22	<i>A1 &amp; A3 (= A1 avec caves): plans</i>	-	X	X
	15	J.J.Eggericx	A, A2	05/20/22	<i>A &amp; A2 (= A avec caves): façades-coupe</i>	-	X	X
	15A	J.J.Eggericx	A1, A3	05/20/22	<i>A1 &amp; A3 (= A1 avec caves): façades-coupe</i>	-	X	X
	16	J.J.Eggericx	E, Z	06/10/22	<i>Bloc III (2° avenue)</i>	-	X	X
	17	J.J.Eggericx	E, Z, E1	06/10/22	<i>Bloc V (2° avenue) + bloc ?</i>	-	X	X
	18	J.J.Eggericx	E, Z	06/10/22	<i>E &amp; Z: plans</i>	-	X	X
	19	J.J.Eggericx	E, Z	06/10/22	<i>E &amp; Z: façadejardin et latérale</i>	-	X	X
	20	J.J.Eggericx	E, Z	06/10/22	<i>E &amp; Z: façade principale et coupe</i>	-	X	X
	21	J.J.Eggericx	N1	06/05/22	<i>N1: plans</i>	-	X	X
	22	J.J.Eggericx	N1	06/05/22	<i>N1: façades et coupe</i>	-	X	X
	23	J.J.Eggericx	H2	06/15/22	<i>H2: plans</i>	-	X	X
	24	J.J.Eggericx	H2	06/15/22	<i>H2: façades et coupes</i>	-	X	X
	30	J.J.Eggericx	R	10/15/22	<i>R: plans-coupes-façades</i>	-	X	X
	31	J.J.Eggericx	Y	12/01/22	<i>Y: rez et caves</i>	-	X	X
	32	J.J.Eggericx	Y	12/01/22	<i>Y: étage, combles et coupe</i>	-	X	X
	33	J.J.Eggericx	Y	12/01/22	<i>Y: faces</i>	-	X	X
	34	J.J.Eggericx	R, R1, R2	?	<i>Blocs 77, 78, 79, 80, 82, 83, 84 et ?</i>	-	X	X
	35	J.J.Eggericx	B	02/06/23	<i>B: plans</i>	-	X	X
	36	J.J.Eggericx	B	02/06/23	<i>B: façades</i>	-	X	X
	37	J.J.Eggericx	B	?	<i>B: coupes</i>	-	X	X
	38	J.J.Eggericx	Y, Y1	02/06/23	<i>Blocs 58, 60, 61 et 70</i>	-	X	X
	40	J.J.Eggericx	W, W1	12/01/22	<i>W (maison 3 façades), W1 (maison mitoyenne): plans</i>	-	X	X
	41	J.J.Eggericx	W, W2	12/01/22	<i>W &amp; W1: coupe et façades</i>	-	X	X
	43	J.J.Eggericx	W, W2	12/01/22	<i>W1 &amp; W2 (= maison 3 façades avec pignon): Groupe de 10 maisons</i>	-	X	X
2	(T)89	J.J.Eggericx	E	25/05/39	<i>Transformation type E av. des Archiducs 95 et rue des Renoncles 1&amp;3</i>	-	X	X
		L.V.d.Swael			<i>Farde "Implantations" 1/500</i>	-	X	-

		men						
85	Flle 3	J.J.Eggericx		??/05/28	Farde "Implantations" 1/500: Levé du plateau	-	x	x
114	Flle 2	J.J.Eggericx	T	??/??/28		-	x	-
114	Flle 5	J.J.Eggericx	T1	??/??/28		-	x	-
287		J.J.Eggericx		31/05/38	Farde "Construction de 17 maisons av. Des Archiducs et rues des Phlox"	-	x	x
287	Flle 1	J.J.Eggericx		31/05/38	idem, implantation	-	x	x
287	Flle 2	J.J.Eggericx	1,2,3,4	31/05/38	idem, maisons 1, 2, 3, 4 : Sous-sols	-	x	x
287	Flle 3	J.J.Eggericx	5-6,7-8, 9-10	31/05/38	idem, maisons 5-6, 7-8, 9-10: Sous-sols	-	x	x
287	Flle 4	J.J.Eggericx	11, 12	31/05/38	idem, maisons 11 et 12 : Sous-sols	-	x	x
287	Flle 5	J.J.Eggericx	13,14	31/05/38	idem, maisons 13 et 14 : Sous-sols	-	x	x
287	Flle 6	J.J.Eggericx	15, 16 et 17	31/05/38	idem, maisons 15, 16 et 17 : Sous-sols	-	x	x
287	Flle 7	J.J.Eggericx	1 à 10	31/05/38	idem, maisons 1 à 10: Rez	-	x	x
287	Flle 8	J.J.Eggericx	11 et 12	31/05/38	idem, maisons 11 et 12: Rez	-	x	x
287	Flle 9	J.J.Eggericx	13 et 14	31/05/38	idem, maisons 13 et 14: Rez	-	x	x
287	Flle 10	J.J.Eggericx	15, 16 et 17	31/05/38	idem, maisons 15, 16 et 17: Rez	-	x	x
287	Flle 11	J.J.Eggericx	1à14, 15, 17	31/05/38	idem, maisons 1 à 14 ,15 et 17: Etages	-	x	x
287	Flle 12	J.J.Eggericx	1à14, 15, 17	31/05/38	idem, maisons 1 à 14 ,15 et 17: Combles	-	x	x
287	Flle 13	J.J.Eggericx	16	31/05/38	idem, maisons 16: Etage et Combles	-	x	x
287	Flle 14	J.J.Eggericx	1,2,3,4	31/05/38	idem, maisons 1, 2, 3, 4 : Façade principale, coupe transversale	-	x	x
287	Flle 15	J.J.Eggericx	10, 1-5à10	31/05/38	idem, maisons 1 et 10: Façade latérale - Maisons 5à10: Façade principale	-	x	x
287	Flle 16	J.J.Eggericx		31/05/38	idem, maisons 1à10: Façade postérieure - Maisons 3-5-7-9: Façade latérale	-	x	x
287	Flle 17	J.J.Eggericx	2-4-6-8	31/05/38	idem, maisons 2-4-6-8: Façade latérale + coupe longitudinale	-	x	x
287	Flle 18	J.J.Eggericx	11 à 17	31/05/38	idem, maisons 11à17: Façade principale - Maison 16: coupe transversale	-	x	x
287	Flle 19	J.J.Eggericx	11-12-13-15	31/05/38	idem, maisons 11et12: Façade postér. - Maisons 11-13-15: Façade latérale	-	x	x
287	Flle 20	J.J.Eggericx	12-13-14-17	31/05/38	idem, maisons 13et14: Façade postér. - Maisons 12-14-17: Façade latérale	-	x	x
287	Flle 21	J.J.Eggericx	15-16-17	31/05/38	idem, maisons 15, 16, 17: Façade postérieure,	-	x	x
					Farde "Groupe de maisons à vendre"	-	x	x
	(1?)	??	?	?	idem, Façade à rue du groupe 1 à 9	-	x	x
	(2?)	??	?	?	idem, Façade à rue du groupe 10 à 15 et 16-17	-	x	x
	(3?)	??	?	?	idem, Façade postérieure des groupes 1à17	-	x	x
	(4?)	??	A	?	idem, plans et coupes du type A	-	x	x
	(5?)	??	B et C	?	idem, plans des maisons du type B et C	-	x	x

/	1	F.Moenaert	A	26/07/22	Détails D.E. - Plans A: rez-ét.- Façade à rue et jardin - Coupe	-	x	x
/	2	F.Moenaert	B	26/07/22	Détails ABC- PLANS B: ss-sols + rez + étage - Coupe - Façades	-	x	x
/	3	F.Moenaert		00/00/22	groupe XXXV: Plans rez, façades	-	x	x
/	(4)?	F.Moenaert		00/00/22	groupe XXXIV	-	x	-
/	5	F.Moenaert		26/07/22	groupe XXX: façades	-	x	x
/	6	F.Moenaert	A,B,C,D	26/05/22	groupe XXXI, XXXII: Implantation, types A,B,C, D, façades	-	x	x
/	7	F.Moenaert		26/07/22	groupe XXVIII: façades	-	x	x
/	8	F.Moenaert		26/07/22	groupe XXIX: façades	-	x	x
/	9	F.Moenaert	A,B	26/07/22	implantation des groupes XXVIII, XXIX, XXX	-	x	x
/	(10)?	F.Moenaert	A,B	26/07/22	groupes XXXVII, XXXVIII: Plans, façades	-	x	x
/	(11)?	F.Moenaert	A,B,C,D	26/07/22	groupes XXXIX	-	x	x
/	(1)?	L.François	B	20/06/22	Maison B (plans)	-	x	x
/	(2)?	L.François	B	20/6/22	Maison B (coupes et façades)	-	x	x
/	(3)?	L.François	C	20/06/22	Maison C (plans)	-	x	x
/	(4)?	L.François	C	20/6/22	Maison C (coupes et façades)	-	x	x
/	(5)?	L.François	D	20/06/22	Maison D: Plans et variante Da	-	x	x
/	(6)?	L.François	D	20/06/22	Maison D (façades et coupes)	-	x	x
/	(7)?	L.François	C,D	00/00/22	Variante maison C et D	-	x	x
/	(8)?	L.François	C,F,D	00/00/22	Variante maisons C-F-D	-	x	-
327		J.J.Eggericx		03/?/49	5 blocs d'appartements, rue des Pétunias (1 à 9)	-	x	-
384	12	J.J.Eggericx		03/16/50	12 blocs d'appartements entre r.d. Cyclamens, Passiflores, Pyrêtres	-	x	-

**2 DE A4-FICHES VAN DE TYPES VAN DE "GELE" HUIZEN.**

# LE LOGIS - FLOREAL

Plans d'origine de réf. / Originele plannen:

Tome/Boekdeel : **FLOREAL**  
Plans n° / Plannen nr.: **11-14-15**  
Type n° / Type nr.: **A**  
Architecte / Architect : **J.-J. EGGERICX**  
Date - Datum : **20/05/22**

Remarques / Opmerkingen:

A2 = A + cave / kelder

Les lucarnes ont systématiquement été recouvertes de sidings.  
De dakkapellen zijn achteraf systematisch bekleed met sidings.

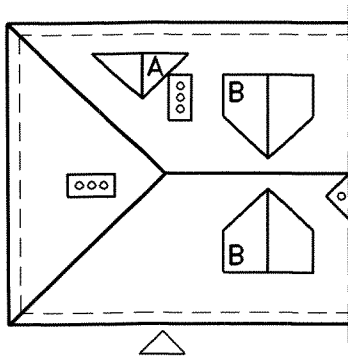

Plan de toiture - Dakplan

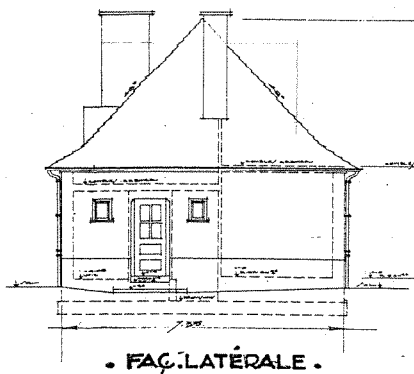

Façade latérale 1 - Zijgevel 1

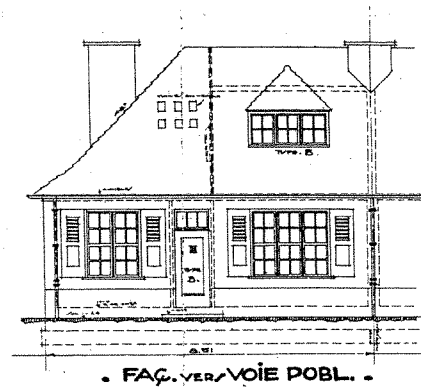

Façade avant - Voorgevel

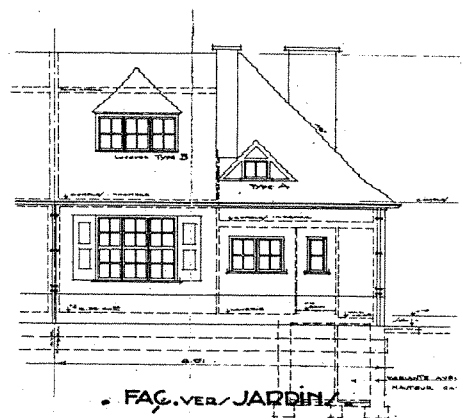

Façade latérale 2 - Zijgevel 2

Façade arrière - Achtergevel

# LE LOGIS - FLOREAL

Plans d'origine de réf. / Originele plannen:

Tome/Boekdeel : **FLOREAL**  
Plans n° / Plannen nr.: **11-14-15**  
Type n° / Type nr.: **A**  
Architecte / Architect : **J.-J. EGGERICX**  
Date - Datum : **20/05/22**

Remarques / Opmerkingen:

A2 = A + cave / kelder

Les lucarnes ont systématiquement été recouvertes de sidings.  
De dakkapellen zijn achteraf systematisch bekleed met sidings.

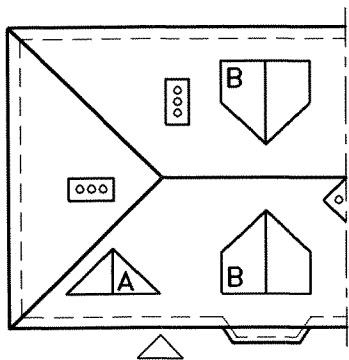

Plan de toiture - Dakplan

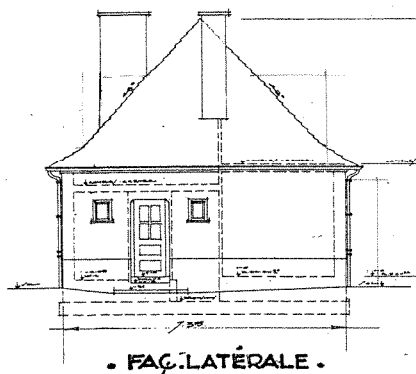

Façade latérale 1 - Zijgevel 1

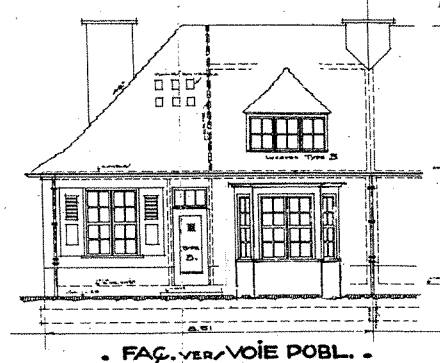

Façade avant - Voorgevel

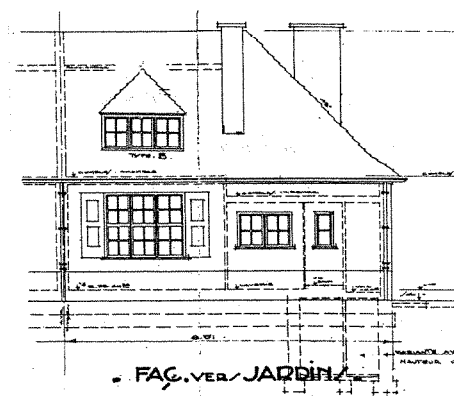

Façade latérale 2 - Zijgevel 2

Façade arrière - Achtergevel



# LE LOGIS - FLOREAL

Plans d'origine de réf. / Originele plannen:

Tome/Boekdeel : **FLOREAL**  
Plans n° / Plannen nr.: **11-14-15**  
Type n° / Type nr.: **A**  
Architecte / Architect : **J-J. EGGERICKX**  
Date - Datum : **20/05/22**

Remarques / Opmerkingen:

A2 = A + cave / kelder

Les lucarnes ont systématiquement été recouvertes de sidings.  
De dakkapellen zijn achteraf systematisch bekleed met sidings.

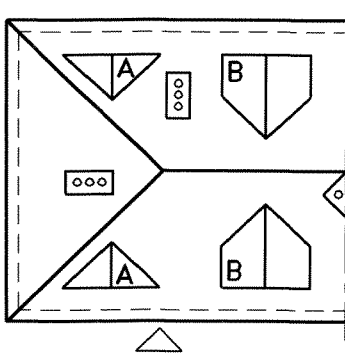

Plan de toiture - Dakplan

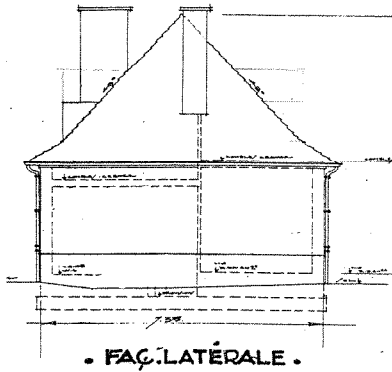

Façade latérale 1 - Zijgevel 1

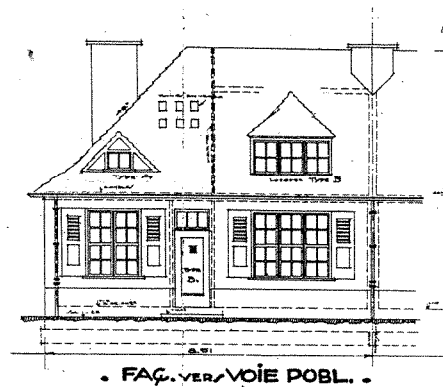

Façade avant - Voorgevel

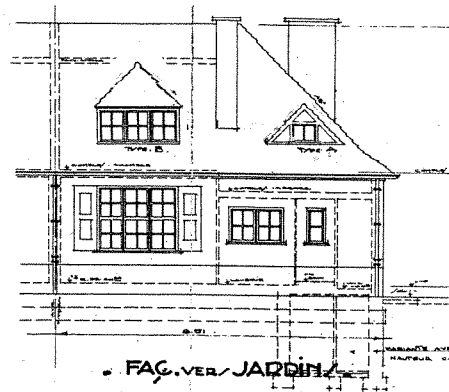

Façade latérale 2 - Zijgevel 2

Façade arrière - Achtergevel

# LE LOGIS - FLOREAL

Plans d'origine de réf. / Originele plannen:

Tome/Boekdeel : **FLOREAL**  
Plans n° / Plannen nr.: **11-14-15**  
Type n° / Type nr.: **A**  
Architecte / Architect : **J.-J. EGGERICX**  
Date - Datum : **20/05/22**

Remarques / Opmerkingen:

A2 = A + cave / kelder

Les lucarnes ont systématiquement été recouvertes de sidings.  
De dakkapellen zijn achteraf systematisch bekleed met sidings.

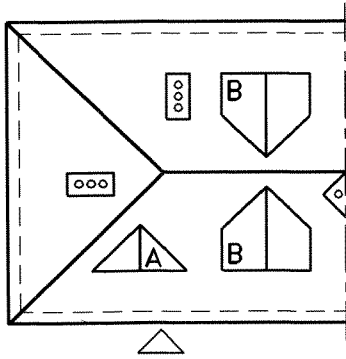

Plan de toiture - Dakplan

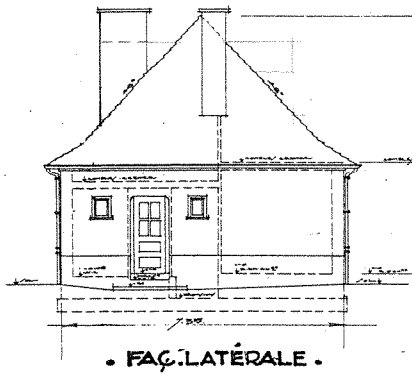

Façade latérale 1 - Zijgevel 1

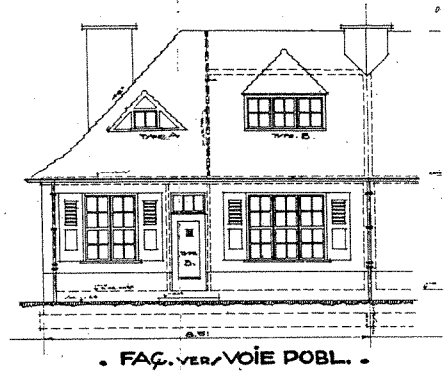

Façade avant - Voorgevel

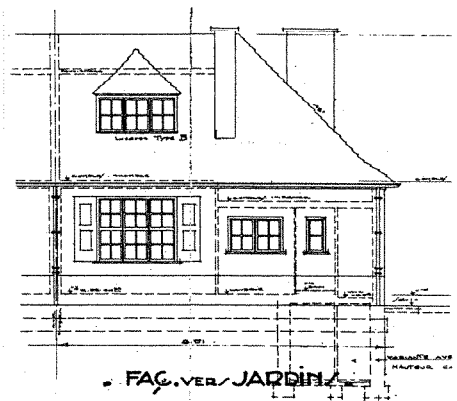

Façade latérale 2 - Zijgevel 2

Façade arrière - Achtergevel



# LE LOGIS - FLOREAL

Plans d'origine de réf. / Originele plannen:

Tome/Boekdeel : **FLOREAL**  
Plans n° / Plannen nr.: **11-14-15**  
Type n° / Type nr.: **A**  
Architecte / Architect : **J.-J. EGGERICX**  
Date - Datum : **20/05/22**

Remarques / Opmerkingen:

A2 = A + cave / kelder

Les lucarnes ont systématiquement été recouvertes de sidings.  
De dakkapellen zijn achteraf systematisch bekleed met sidings.

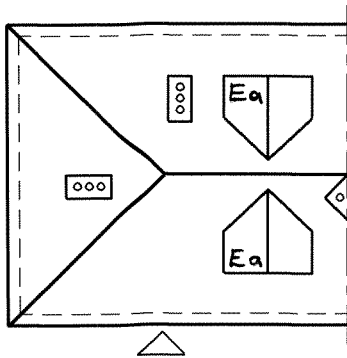

Plan de toiture - Dakplan

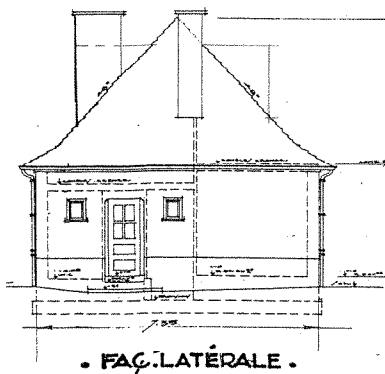

Façade latérale 1 - Zijgevel 1

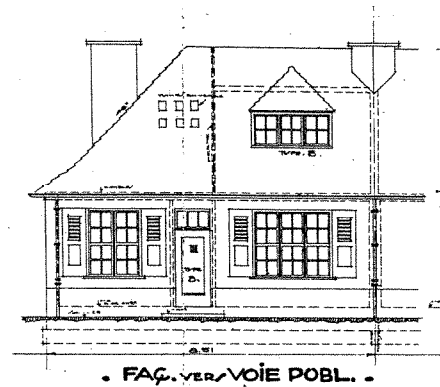

Façade avant - Voorgevel

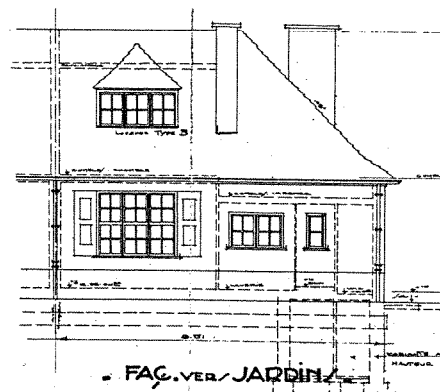

Façade latérale 2 - Zijgevel 2

Façade arrière - Achtergevel

## LE LOGIS - FLOREAL

Plans d'origine de réf. / Originele plannen:

Tome/Boekdeel : **FLOREAL**  
 Plans n° / Plannen nr.: **11-14a-15a**  
 Type n° / Type nr.: **A1**  
 Architecte / Architect : **J.-J. EGGERICKX**  
 Date - Datum : **20/05/22**

Remarques / Opmerkingen:

A3 = A1 + cave / kelder

Les lucarnes ont systématiquement été recouvertes de sidings.  
 De dakkapellen zijn achteraf systematisch bekleed met sidings.

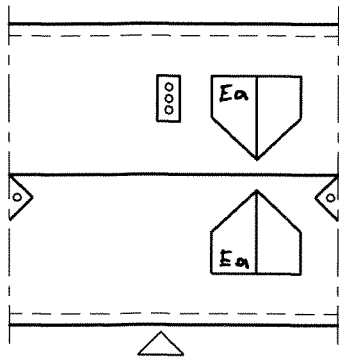

Plan de toiture - Dakplan

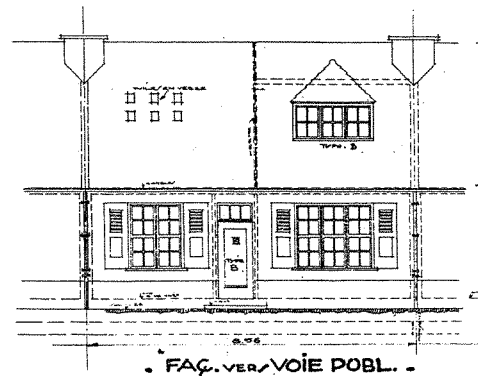

Façade avant - Voorgevel

Façade latérale 1 - Zijgevel 1

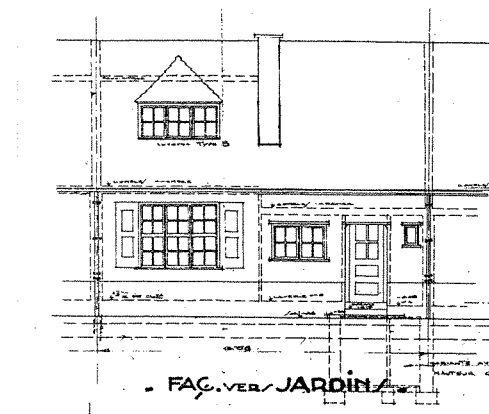

Façade arrière - Achtergevel

Façade latérale 2 - Zijgevel 2



ARSIS t: 02 410 84 39  
f: 02 410 34 31  
e: arsis@arsis.be

dos.: 91119-B  
dat.: 30/03/02  
éch./sch.: 1/200

type :

[A1]/2

# LE LOGIS - FLOREAL

Plans d'origine de réf. / Originele plannen:

Tome/Boekdeel : **FLOREAL**  
Plans n° / Plannen nr.: **11-14a-15a**  
Type n° / Type nr.: **A1**  
Architecte / Architect : **J.-J. EGGERICX**  
Date - Datum : **20/05/22**

Remarques / Opmerkingen:

A3 = A1 + cave / kelder

Les lucarnes ont systématiquement été recouvertes de sidings.  
De dakkapellen zijn achteraf systematisch bekleed met sidings.

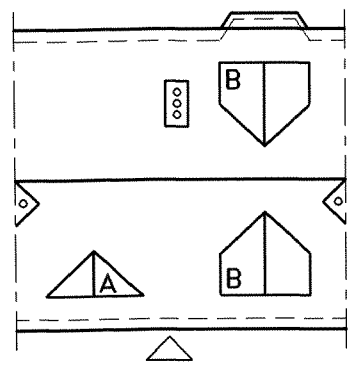

Plan de toiture - Dakplan

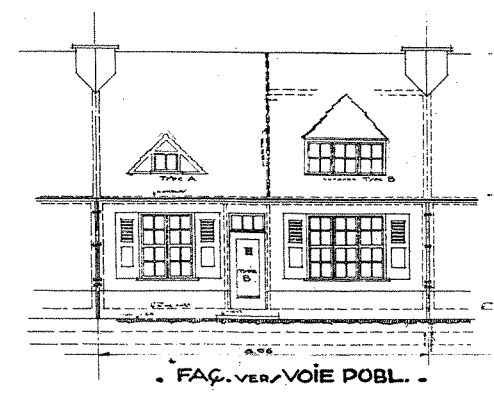

Façade avant - Voorgevel

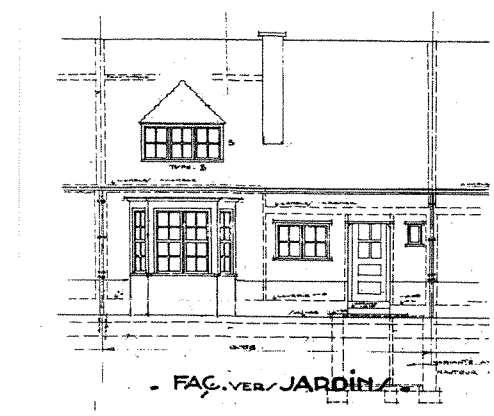

Façade arrière - Achtergevel

Façade latérale 1 - Zijgevel 1

Façade latérale 2 - Zijgevel 2



t: 02 410 84 39  
f: 02 410 34 31  
e: arsis@arsis.be

dos.: 91119-B  
dat.: 30/03/02  
éch./sch.: 1/200

type :

[A1]/3

# LE LOGIS - FLOREAL

Plans d'origine de réf. / Originele plannen:

Tome/Boekdeel : **FLOREAL**  
Plans n° / Plannen nr.: **11-14a-15a**  
Type n° / Type nr.: **A1**  
Architecte / Architect : **J-J. EGGERICX**  
Date - Datum : **20/05/22**

Remarques / Opmerkingen:

A3 = A1 + cave / kelder

Les lucarnes ont systématiquement été recouvertes de sidings.  
De dakkapellen zijn achteraf systematisch bekleed met sidings.

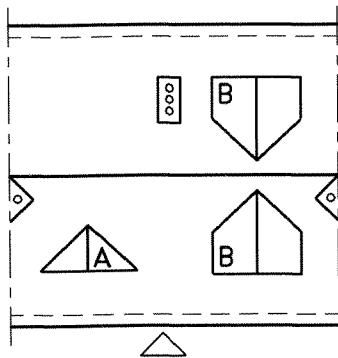

Plan de toiture - Dakplan

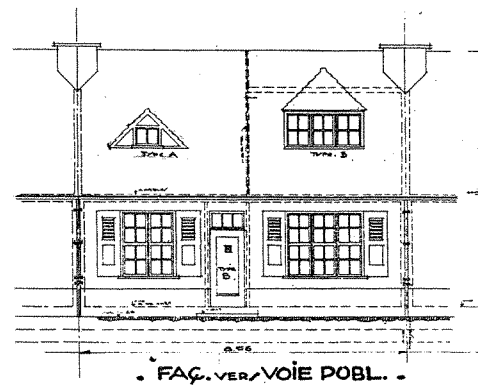

Façade avant - Voorgevel

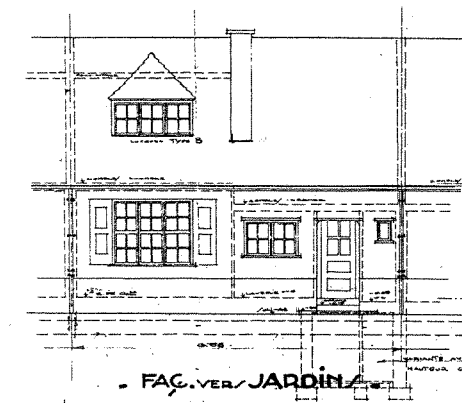

Façade arrière - Achtergevel

Façade latérale 1 - Zijgevel 1

Façade latérale 2 - Zijgevel 2

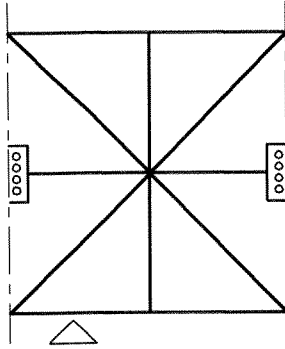

Plan de toiture - Dakplan

# LE LOGIS - FLOREAL

Plans d'origine de réf. / Originele plannen:

Tome/Boekdeel : **FLOREAL**  
Plans n° / Plannen nr.: **1-(10)?**  
Type n° / Type nr.: **A**  
Architecte / Architect : **F. MOENAERT**  
Date - Datum : **26/07/22**

Remarques / Opmerkingen:

groupes XXX, XXXVII, XXXVIII

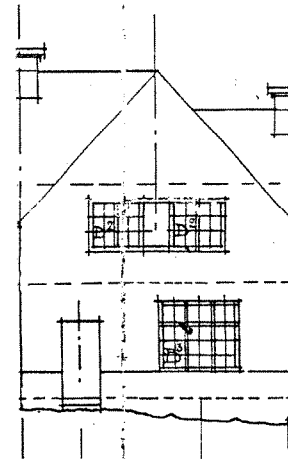

Façade avant - Voorgevel

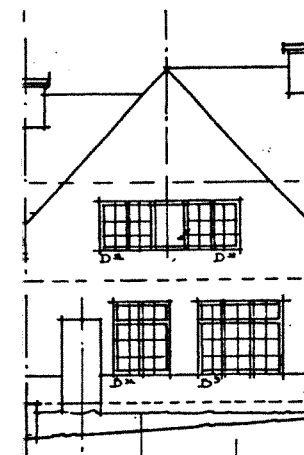

Façade arrière - Achtergevel

Façade latérale 1 - Zijgevel 1

Façade latérale 2 - Zijgevel 2

ARSIS

t: 02 410 84 39  
f: 02 410 34 31  
e: arsis@arsis.be

dos.: 91119-B  
dat.: 30/03/02  
éch./sch.: 1/200

type :

oo

[A]Mo2

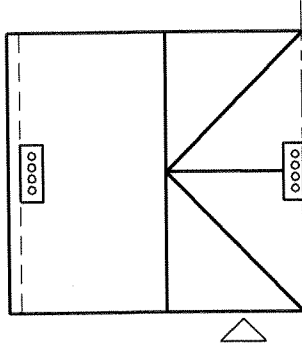

## LE LOGIS - FLOREAL

Plans d'origine de réf. / Originele plannen:

Tome/Boekdeel : **FLOREAL**  
Plans n° / Plannen nr.: **1-6-(10)?**  
Type n° / Type nr.: **A**  
Architecte / Architect : **F. MOENAERT**  
Date - Datum : **26/07/22**

Remarques / Opmerkingen:

groupes XXX, XXXII, XXXVII

Plan de toiture - Dakplan

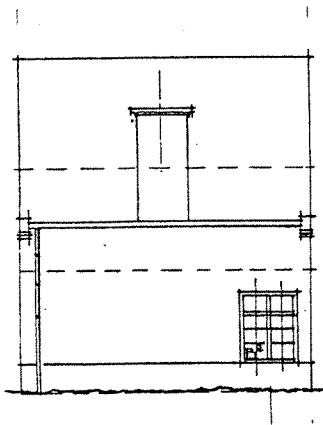

Façade latérale 1 - Zijgevel 1

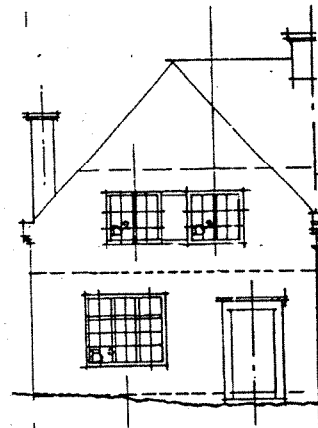

Façade avant - Voorgevel

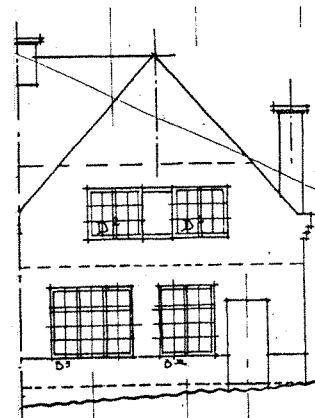

Façade latérale 2 - Zijgevel 2

Façade arrière - Achtergevel





t: 02 410 84 39  
f: 02 410 34 31  
e: arsis@arsis.be

dos.: 91119-B  
dat.: 30/03/02  
éch./sch.: 1/200

type :



**[A]Mo2/1**

## LE LOGIS - FLOREAL

Plans d'origine de réf. / Originele plannen:

Tome/Boekdeel : **FLOREAL**  
Plans n° / Plannen nr.: **1-6-(10)?**  
Type n° / Type nr.: **A**  
Architecte / Architect : **F. MOENAERT**  
Date - Datum : **26/07/22**

Remarques / Opmerkingen:

groupes XXX, XXXII, XXXVII

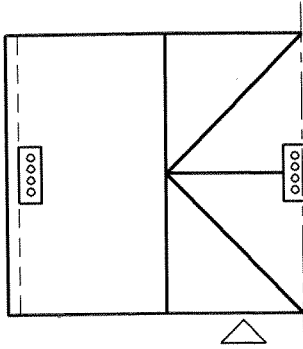

Plan de toiture - Dakplan

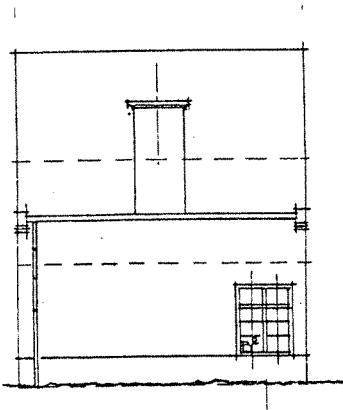

Façade latérale 1 - Zijgevel 1

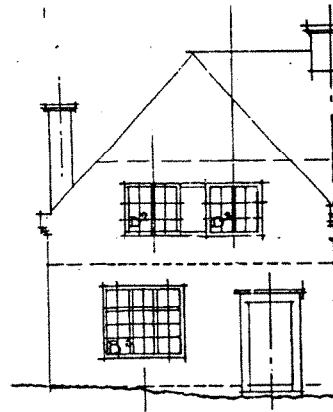

Façade avant - Voorgevel

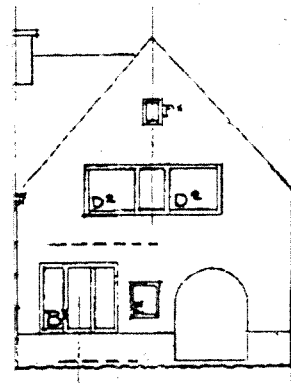

Façade latérale 2 - Zijgevel 2

Façade arrière - Achtergevel

ARSIS

t: 02 410 84 39  
f: 02 410 34 31  
e: arsis@arsis.be

dos.: 91119-B  
dat.: 30/03/02  
éch./sch.: 1/200

type :



([A]Mo2a)

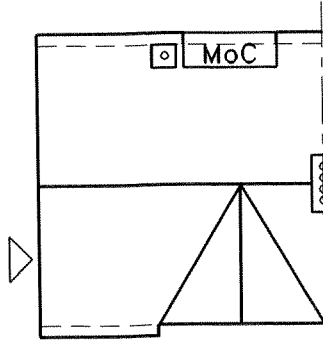

## LE LOGIS - FLOREAL

Plans d'origine de réf. / Originele plannen:

Tome/Boekdeel : **FLOREAL**  
Plans n° / Plannen nr.: **1-6-(10)?**  
Type n° / Type nr.: **A**  
Architecte / Architect : **F. MOENAERT**  
Date - Datum : **26/07/22**

Remarques / Opmerkingen:

groupes XXX, XXXII, XXXVII

Plan de toiture - Dakplan

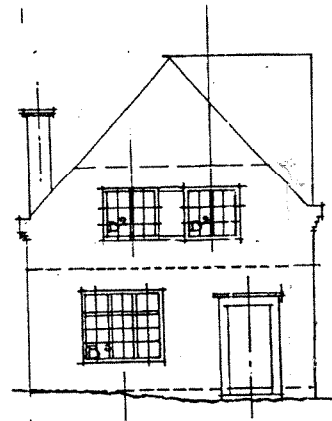

Façade latérale 1 - Zijgevel 1

Façade avant - Voorgevel



Façade latérale 2 - Zijgevel 2

Façade arrière - Achtergevel



t: 02 410 84 39  
f: 02 410 34 31  
e: arsis@arsis.be

dos.: 91119-B  
dat.: 30/03/02  
éch./sch.: 1/200

type :

oo

[A]Mo3

# LE LOGIS - FLOREAL

Plans d'origine de réf. / Originele plannen:

Tome/Boekdeel : **FLOREAL**  
Plans n° / Plannen nr.: **1-3**  
Type n° / Type nr.: **A**  
Architecte / Architect : **F. MOENAERT**  
Date - Datum : **26/07/22**

Remarques / Opmerkingen:

groupe XXXV

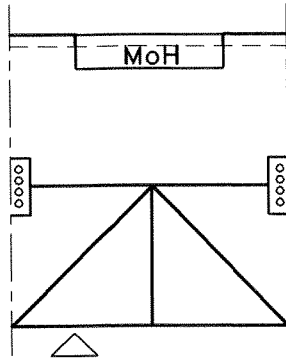

Plan de toiture - Dakplan

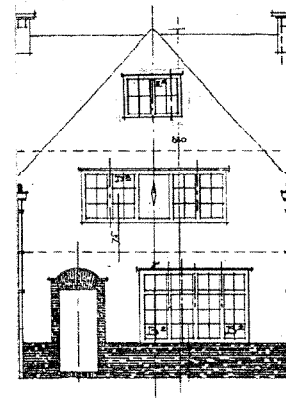

Façade avant - Voorgevel

Façade latérale 1 - Zijgevel 1

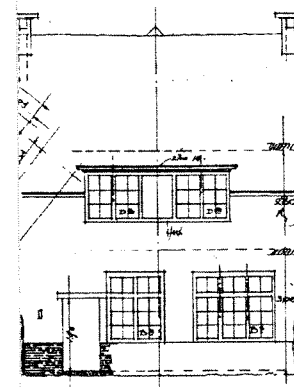

Façade arrière - Achtergevel

Façade latérale 2 - Zijgevel 2



t: 02 410 84 39  
f: 02 410 34 31  
e: arsis@arsis.be

dos.: 91119-B  
dat.: 30/03/02  
éch./sch.: 1/200

type: \_\_\_\_\_  
\_\_\_\_\_

**[A]Mo4**

# LE LOGIS - FLOREAL

Plans d'origine de réf. / Originele plannen:

Tome/Boekdeel : **FLOREAL**  
Plans n° / Plannen nr.: **1-5-9**  
Type n° / Type nr.: **A**  
Architecte / Architect : **F. MOENAERT**  
Date - Datum : **26/07/22**

Remarques / Opmerkingen:

groupe XXX

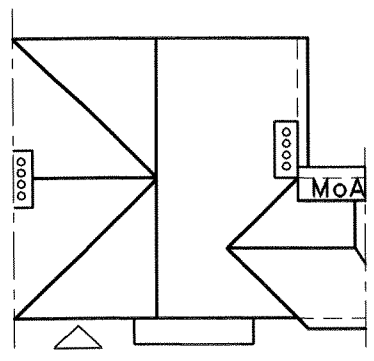

Plan de toiture - Dakplan

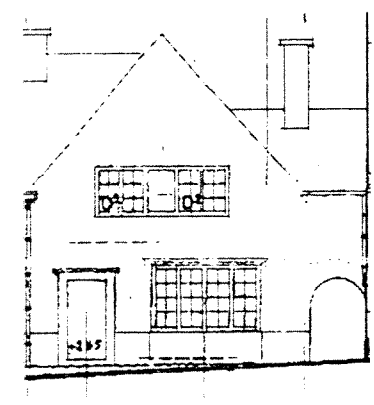

Façade avant - Voorgevel

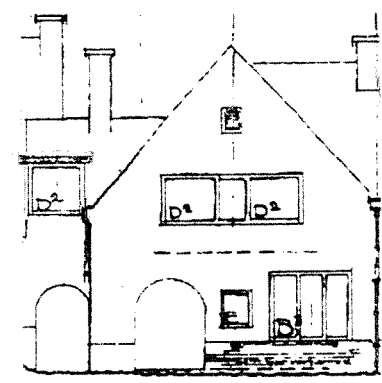

Façade arrière - Achtergevel

Façade latérale 1 - Zijgevel 1

Façade latérale 2 - Zijgevel 2

**ARSIS**

t: 02 410 84 39  
f: 02 410 34 31  
e: arsis@arsis.be

dos.: 91119-B  
dat.: 30/03/02  
éch./sch.: 1/200

type :

oo

**[A]Mo5**

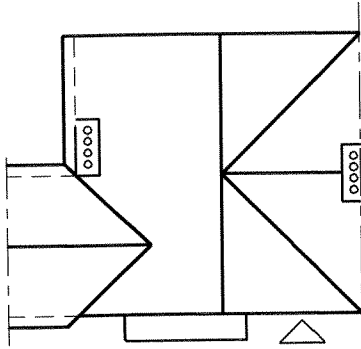

## LE LOGIS - FLOREAL

Plans d'origine de réf. / Originele plannen:

Tome/Boekdeel : **FLOREAL**  
Plans n° / Plannen nr.: **1-5-9**  
Type n° / Type nr.: **A**  
Architecte / Architect : **F. MOENAERT**  
Date - Datum : **26/07/22**

Remarques / Opmerkingen:

groupe XXX

Plan de toiture - Dakplan

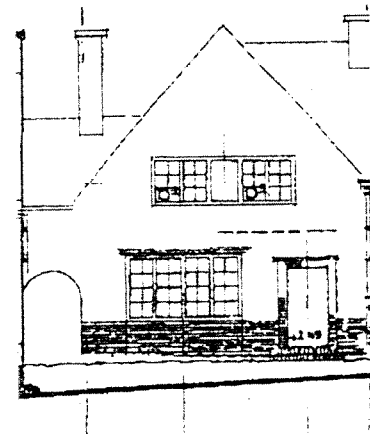

Façade avant - Voorgevel

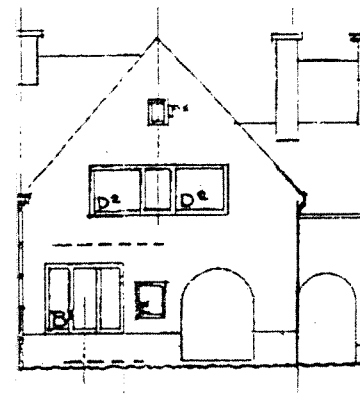

Façade arrière - Achtergevel

Façade latérale 1 - Zijgevel 1

Façade latérale 2 - Zijgevel 2



t: 02 410 84 39  
f: 02 410 34 31  
e: arsis@arsis.be

dos.: 91119-B  
dat.: 30/03/02  
éch./sch.: 1/200

type :

oo

**[A]Mo6**

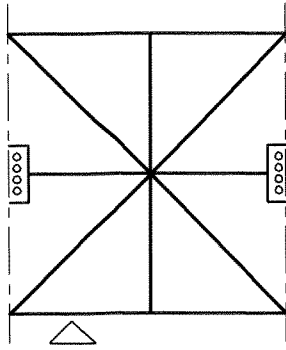

# LE LOGIS - FLOREAL

Plans d'origine de réf. / Originele plannen:

Tome/Boekdeel : **FLOREAL**  
Plans n° / Plannen nr.: **1-5-9**  
Type n° / Type nr.: **A**  
Architecte / Architect : **F. MOENAERT**  
Date - Datum : **26/07/22**

Remarques / Opmerkingen:

groupes XXX, XXXVII, XXXVIII

Plan de toiture - Dakplan

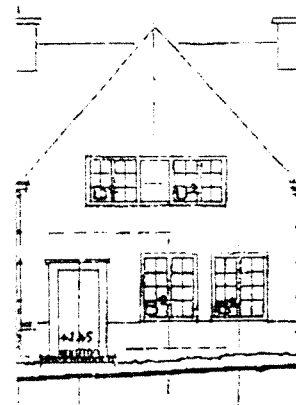

Façade avant - Voorgevel

Façade latérale 1 - Zijgevel 1

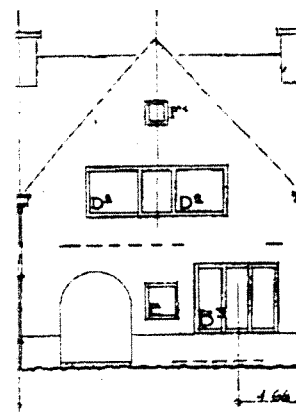

Façade arrière - Achtergevel

Façade latérale 2 - Zijgevel 2

**ARSIS**

t: 02 410 84 39  
f: 02 410 34 31  
e: arsis@arsis.be

dos.: 91119-B  
dat.: 30/03/02  
éch./sch.: 1/200

type :

00

**[A]Mo7**

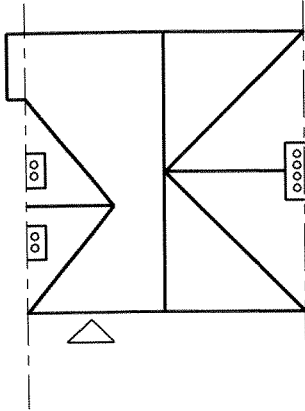

## LE LOGIS - FLOREAL

Plans d'origine de réf. / Originele plannen:

Tome/Boekdeel : **FLOREAL**  
Plans n° / Plannen nr.: **1-8-9**  
Type n° / Type nr.: **A**  
Architecte / Architect : **F. MOENAERT**  
Date - Datum : **26/07/22**

Remarques / Opmerkingen:

groupe XXIX

Plan de toiture - Dakplan

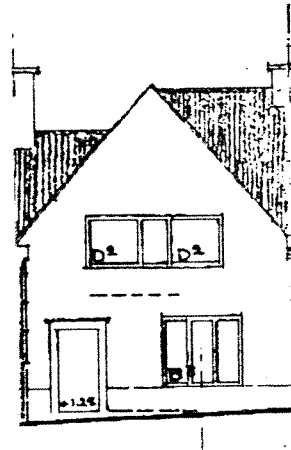

Façade avant - Voorgevel

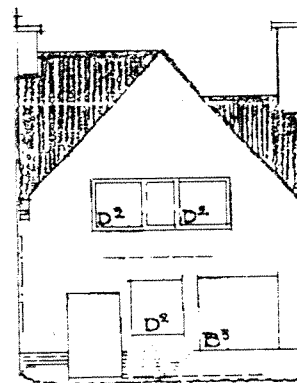

Façade arrière - Achtergevel

Façade latérale 1 - Zijgevel 1

Façade latérale 2 - Zijgevel 2



t: 02 410 84 39  
f: 02 410 34 31  
e: arsis@arsis.be

dos.: 91119-B  
dat.: 30/03/02  
éch./sch.: 1/200

type : \_\_\_\_\_

oo

**[A]Mo8**

# LE LOGIS - FLOREAL

Plans d'origine de réf. / Originele plannen:

Tome/Boekdeel : **FLOREAL**  
Plans n° / Plannen nr.: **1-8-9**  
Type n° / Type nr.: **A**  
Architecte / Architect : **F. MOENAERT**  
Date - Datum : **26/07/22**

Remarques / Opmerkingen:

groupe XXIX

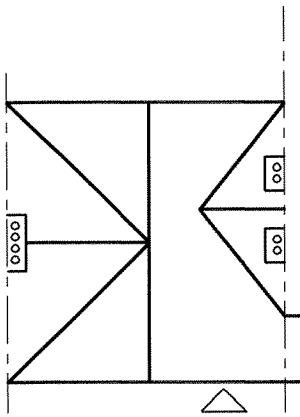

Plan de toiture - Dakplan

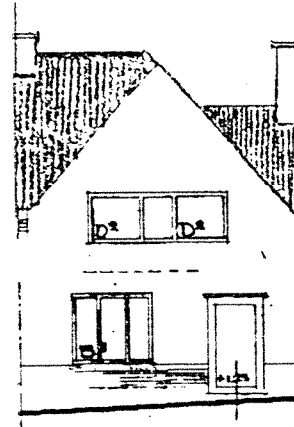

Façade avant - Voorgevel

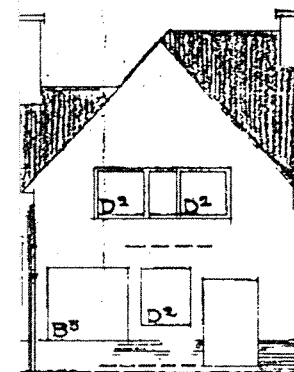

Façade arrière - Achtergevel

Façade latérale 1 - Zijgevel 1

Façade latérale 2 - Zijgevel 2



**LE LOGIS - FLOREAL**

Plans d'origine de réf. / Originele plannen:

Tome/Boekdeel : **FLOREAL**  
Plans n° / Plannen nr.: **1-8-9-(11)?**  
Type n° / Type nr.: **A**  
Architecte / Architect : **F. MOENAERT**  
Date - Datum : **26/07/22**

Remarques / Opmerkingen:

groupe XXIX, XXXIX

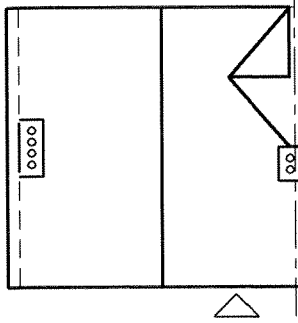

Plan de toiture - Dakplan

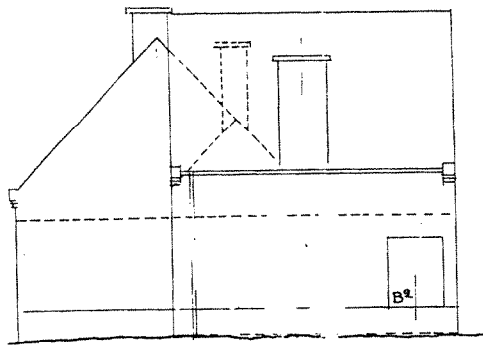

Façade latérale 1 - Zijgevel 1

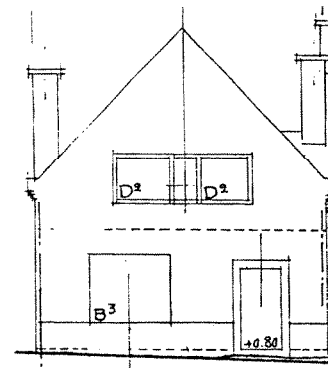

Façade avant - Voorgevel

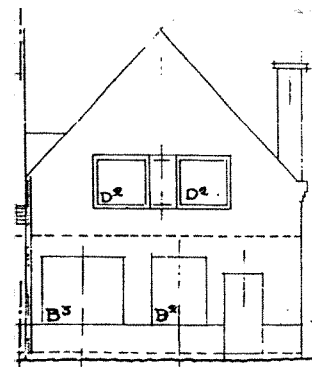

Façade arrière - Achtergevel

Façade latérale 2 - Zijgevel 2



t: 02 410 84 39  
f: 02 410 34 31  
e: arsis@arsis.be

dos.: 91119-B  
dat.: 30/03/02  
éch./sch.: 1/200

type :



**[A]Mo9/1**

# LE LOGIS - FLOREAL

Plans d'origine de réf. / Originele plannen:

Tome/Boekdeel : **FLOREAL**  
Plans n° / Plannen nr.: **1-8-9-(11)?**  
Type n° / Type nr.: **A**  
Architecte / Architect : **F. MOENAERT**  
Date - Datum : **26/07/22**

Remarques / Opmerkingen:

groupe XXIX, XXXIX

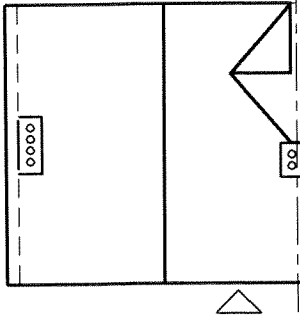

Plan de toiture - Dakplan

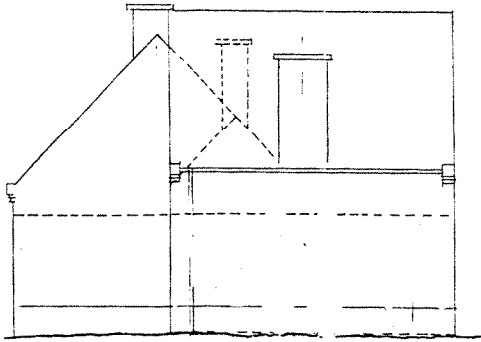

Façade latérale 1 - Zijgevel 1

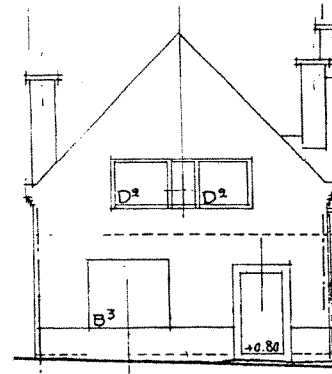

Façade avant - Voorgevel

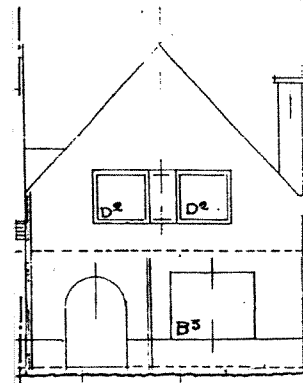

Façade latérale 2 - Zijgevel 2

Façade arrière - Achtergevel



t: 02 410 84 39  
f: 02 410 34 31  
e: arsis@arsis.be

dos.: 91119-B  
dat.: 30/03/02  
éch./sch.: 1/200

type :

oo

**[A]bisMo1**

# LE LOGIS - FLOREAL

Plans d'origine de réf. / Originele plannen:

Tome/Boekdeel : **FLOREAL**  
Plans n° / Plannen nr.: **(1?)-(2?)-(3?)-(4?)**  
Type n° / Type nr.: **A**  
Architecte / Architect : **F. MOENAERT**  
Date - Datum : **00/00/27**

Remarques / Opmerkingen:

groupe 1 à 7, groupe 8 et 9, groupe 10 à 15, groupe 16 et 17

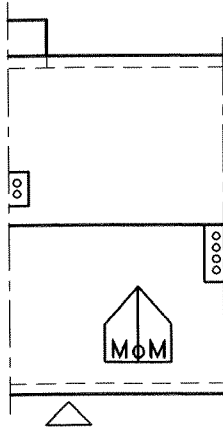

Plan de toiture - Dakplan

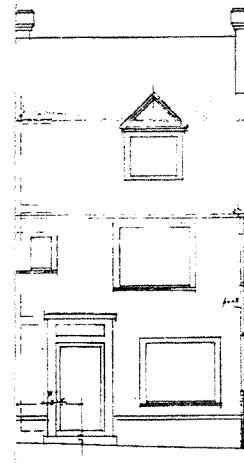

Façade avant - Voorgevel

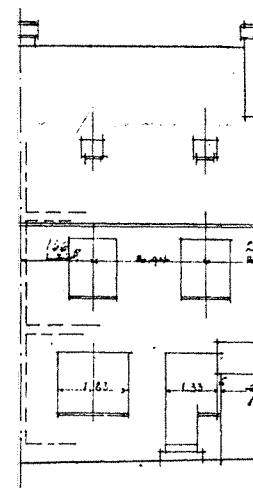

Façade arrière - Achtergevel

Façade latérale 1 - Zijgevel 1

Façade latérale 2 - Zijgevel 2

# LE LOGIS - FLOREAL

Plans d'origine de réf. / Originele plannen:

Tome/Boekdeel : **FLOREAL**  
Plans n° / Plannen nr.: **(1?)-(2?)-(3?)-(4?)**  
Type n° / Type nr.: **A**  
Architecte / Architect : **F. MOENAERT**  
Date - Datum : **00/00/27**

Remarques / Opmerkingen:

groupe 1 à 7, groupe 8 et 9, groupe 10 à 15, groupe 16 et 17

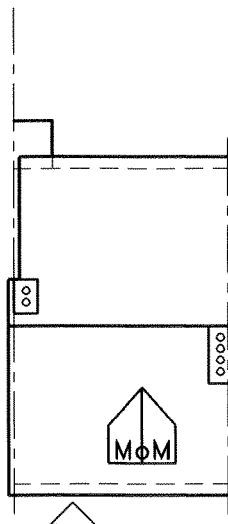

Plan de toiture - Dakplan



Façade latérale 1 - Zijgevel 1

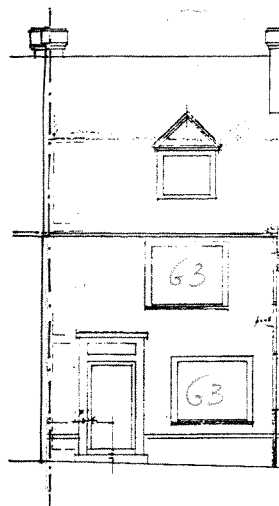

Façade avant - Voorgevel

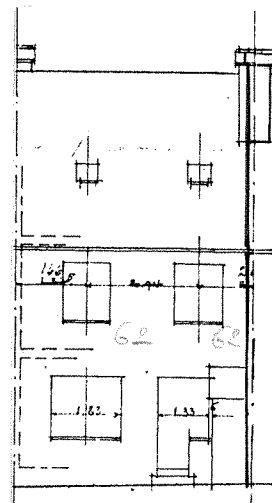

Façade latérale 2 - Zijgevel 2

Façade arrière - Achtergevel

**ARSIS**t: 02 410 84 39  
f: 02 410 34 31  
e: arsis@arsis.bedos.: 91119-B  
dat.: 30/03/02  
éch./sch.: 1/200

type : \_\_\_\_\_

oo

**[A]bisMo2****LE LOGIS - FLOREAL**Plans d'origine de réf. / Originele plannen:Tome/Boekdeel : **FLOREAL**  
Plans n° / Plannen nr.: **(1?)-(3?)-(4?)**  
Type n° / Type nr.: **A**  
Architecte / Architect : **F. MOENAERT**  
Date - Datum : **00/00/27**Remarques / Opmerkingen:

groupe 1 à 7

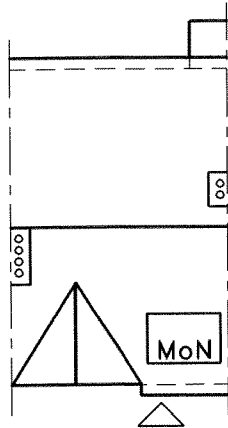

Plan de toiture - Dakplan



Façade avant - Voorgevel

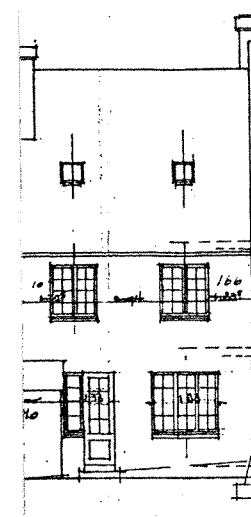

Façade arrière - Achtergevel

Façade latérale 1 - Zijgevel 1

Façade latérale 2 - Zijgevel 2



t: 02 410 84 39  
f: 02 410 34 31  
e: arsls@arsis.be

dos.: 91119-B  
dat.: 30/03/02  
éch./sch.: 1/200

type :



**[A]bisMo3**

# LE LOGIS - FLOREAL

Plans d'origine de réf. / Originele plannen:

Tome/Boekdeel : **FLOREAL**  
Plans n° / Plannen nr.: **(1?)-(3?)-(4?)**  
Type n° / Type nr.: **A**  
Architecte / Architect : **F. MOENAERT**  
Date - Datum : **00/00/27**

Remarques / Opmerkingen:

groupe 1 à 7

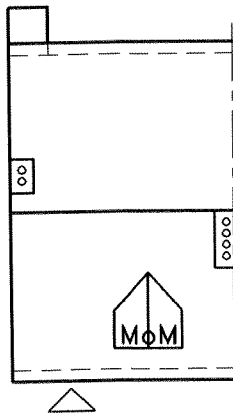

Plan de toiture - Dakplan

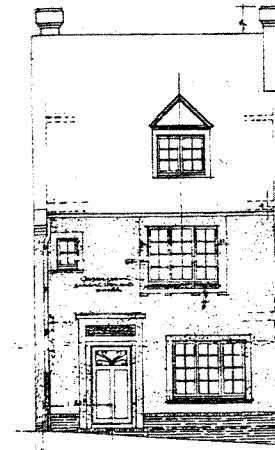

Façade avant - Voorgevel

Façade latérale 1 - Zijgevel 1

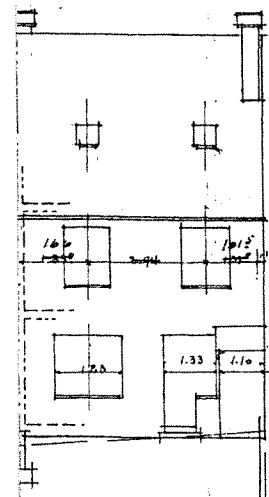

Façade arrière - Achtergevel

Façade latérale 2 - Zijgevel 2

ARSIS

t: 02 410 84 39  
f: 02 410 34 31  
e: arsis@arsis.be

dos.: 91119-B  
dat.: 30/03/02  
éch./sch.: 1/200

type :

oo

[A]bisMo4/1

## LE LOGIS - FLOREAL

Plans d'origine de réf. / Originele plannen:

Tome/Boekdeel : **FLOREAL**  
Plans n° / Plannen nr.: **(17)-(27)-(37)-(47)**  
Type n° / Type nr.: **A**  
Architecte / Architect : **F. MOENAERT**  
Date - Datum : **00/00/27**

Remarques / Opmerkingen:

groupe 1 à 7, groupe 8 et 9, groupe 10 à 15, groupe 16 et 17

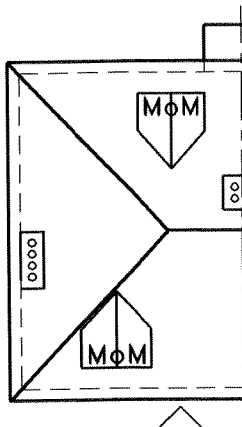

Plan de toiture - Dakplan

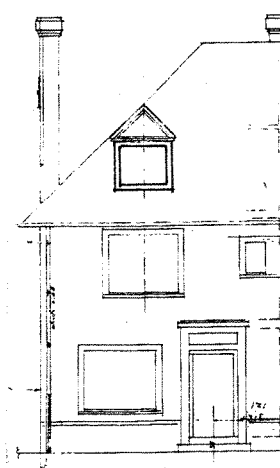

Façade latérale 1 - Zijgevel 1

Façade avant - Voorgevel

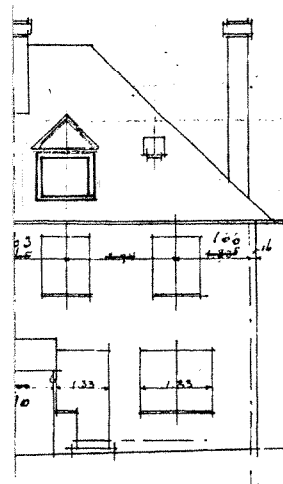

Façade latérale 2 - Zijgevel 2

Façade arrière - Achtergevel

# LE LOGIS - FLOREAL

Plans d'origine de réf. / Originele plannen:

Tome/Boekdeel : **FLOREAL**  
Plans n° / Plannen nr.: **(2?)-(3?)-(4?)**  
Type n° / Type nr.: **A**  
Architecte / Architect : **F. MOENAERT**  
Date - Datum : **00/00/27**

Remarques / Opmerkingen:

groupe 1 à 7

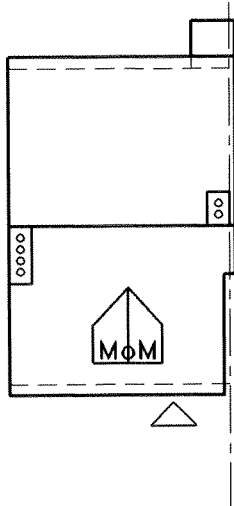

Plan de toiture - Dakplan



Façade latérale 1 - Zijgevel 1

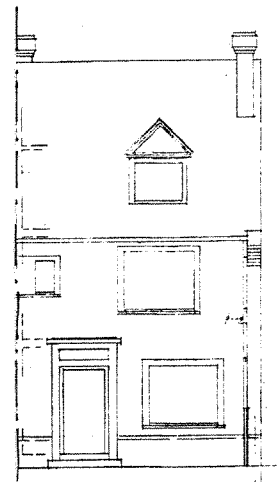

Façade avant - Voorgevel

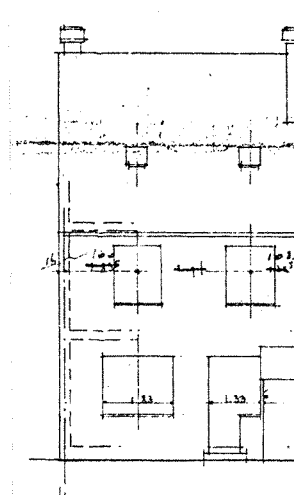

Façade arrière - Achtergevel

Façade latérale 2 - Zijgevel 2



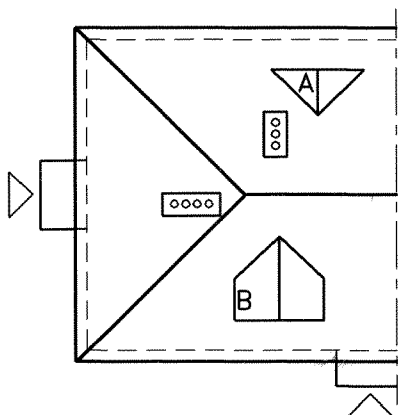

Plan de toiture - Dakplan

# LE LOGIS - FLOREAL

Plans d'origine de réf. / Originele plannen:

Tome/Boekdeel : **FLOREAL**  
Plans n° / Plannen nr.: **35-36-37**  
Type n° / Type nr.: **B**  
Architecte / Architect : **J-J. EGGERICX**  
Date - Datum : **06/02/23**

Remarques / Opmerkingen:

Les lucarnes A ont été supprimées. /  
De dakkapellen A zijn verwijderd.

Les lucarnes B ont systématiquement été transformées:  
les toitures inclinées ont été remplacées par des toitures plates.  
De dakkapellen B zijn systematisch verbouwd:  
de hellende daken zijn vervangen door platte daken.

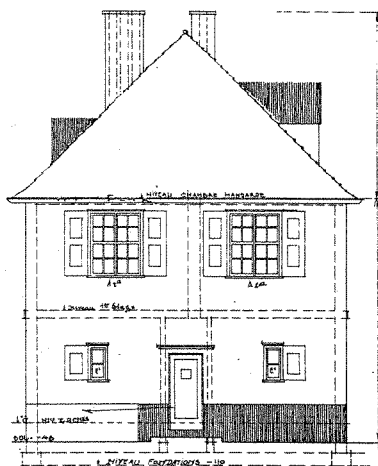

Façade latérale 1 - Zijgevel 1

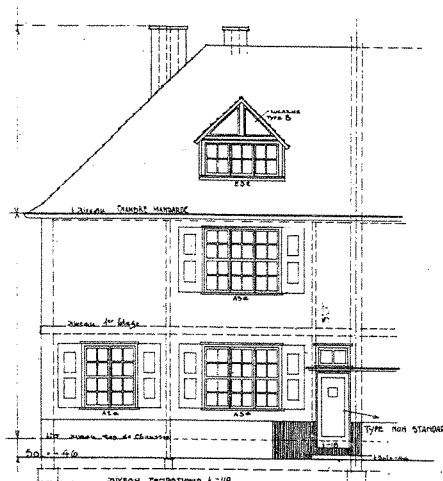

Façade avant - Voorgevel

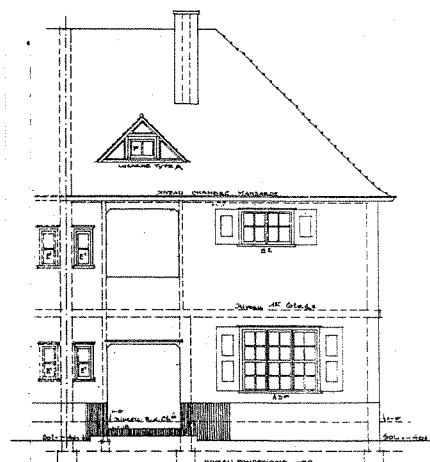

Façade latérale 2 - Zijgevel 2

Façade arrière - Achtergevel



t: 02 410 84 39  
f: 02 410 34 31  
e: arsis@arsis.be

dos.: 91119-B  
dat.: 30/03/02  
éch./sch.: 1/200

type :



**[B]Logis**

## LE LOGIS - FLOREAL

Plans d'origine de réf. / Originele plannen:

Tome/Boekdeel : **LE LOGIS**  
Plans n° / Plannen nr.: **68-69**  
Type n° / Type nr.: **B**  
Architecte / Architect : **J.-J. EGGERICX**  
Date - Datum : **?**

Remarques / Opmerkingen:

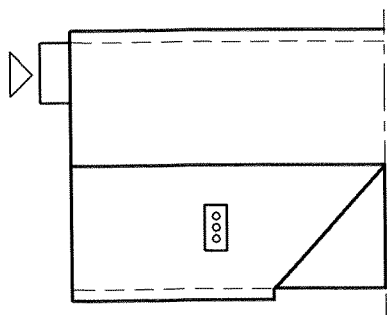

Plan de toiture - Dakplan

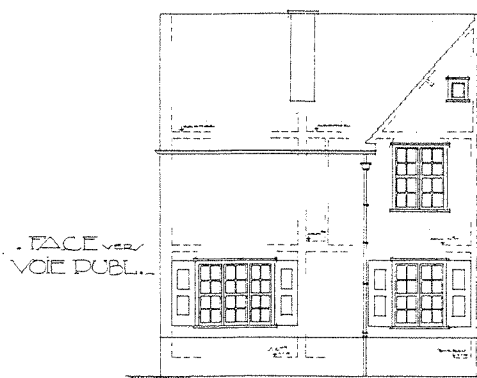

Façade latérale 1 - Zijgevel 1

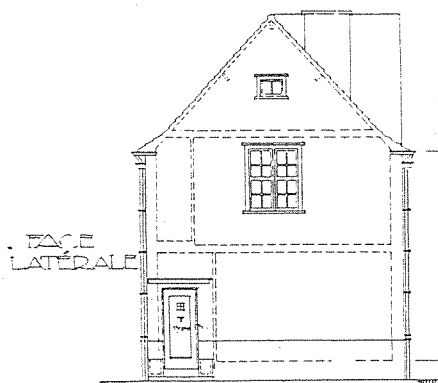

Façade avant - Voorgevel

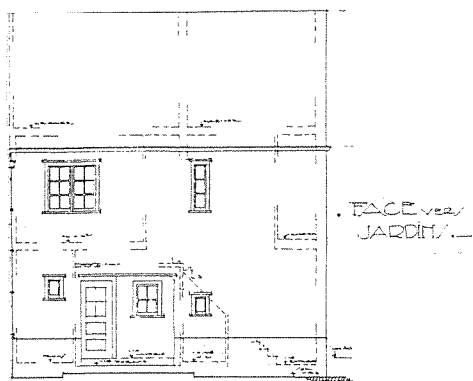

Façade latérale 2 - Zijgevel 2

Façade arrière - Achtergevel



t: 02 410 84 39  
f: 02 410 34 31  
e: arsis@arsis.be

dos.: 91119-B  
dat.: 30/03/02  
éch./sch.: 1/200

type :



**[B]Mo1**

# LE LOGIS - FLOREAL

Plans d'origine de réf. / Originele plannen:

Tome/Boekdeel : **FLOREAL**  
Plans n° / Plannen nr.: **2-6-7-(10)?**  
Type n° / Type nr.: **B**  
Architecte / Architect : **F. MOENAERT**  
Date - Datum : **26/07/22**

Remarques / Opmerkingen:

groupes XXVIII, XXXI, XXXII, XXXVII, XXXVIII

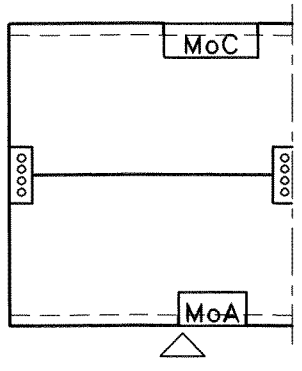

Plan de toiture - Dakplan

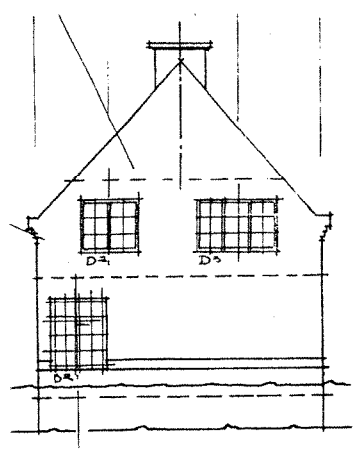

Façade latérale 1 - Zijgevel 1

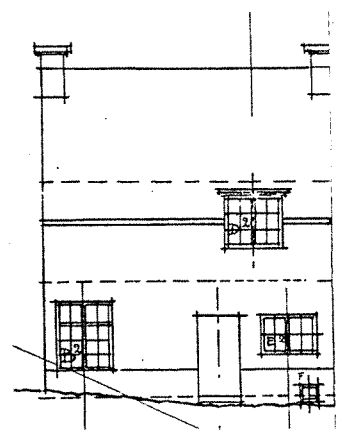

Façade avant - Voorgevel

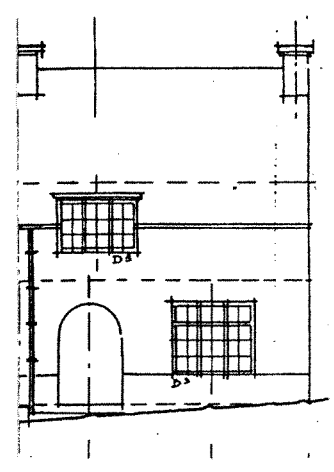

Façade arrière - Achtergevel

Façade latérale 2 - Zijgevel 2

# LE LOGIS - FLOREAL

Plans d'origine de réf. / Originele plannen:

Tome/Boekdeel : **FLOREAL**  
Plans n° / Plannen nr.: **2-6-7-(10)?**  
Type n° / Type nr.: **B**  
Architecte / Architect : **F. MOENAERT**  
Date - Datum : **26/07/22**

Remarques / Opmerkingen:

groupes XXVIII, XXXI, XXXII, XXXVII, XXXVIII

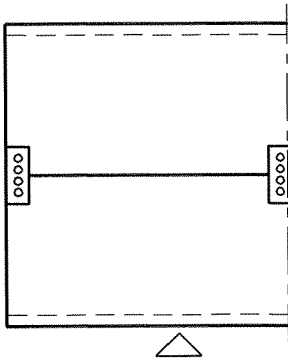

Plan de toiture - Dakplan

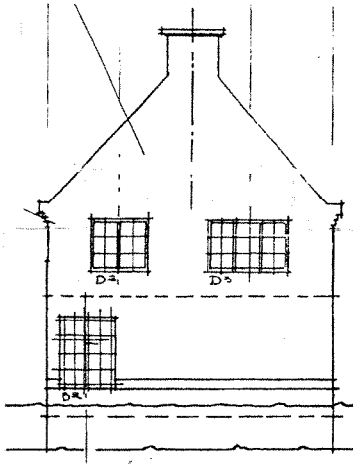

Façade latérale 1 - Zijgevel 1

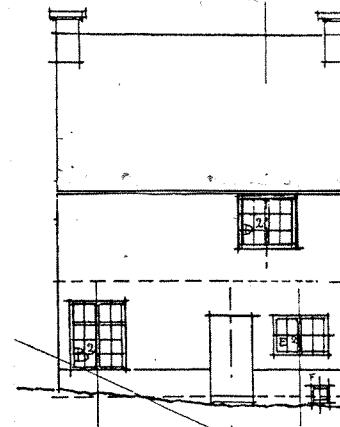

Façade avant - Voorgevel

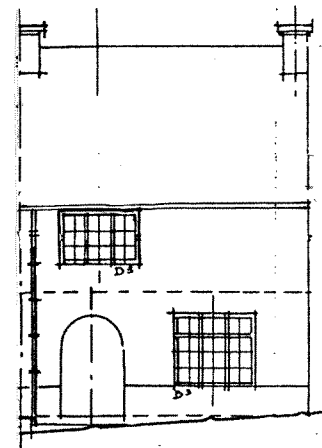

Façade latérale 2 - Zijgevel 2

Façade arrière - Achtergevel

# LE LOGIS - FLOREAL

Plans d'origine de réf. / Originele plannen:

Tome/Boekdeel : **FLOREAL**  
Plans n° / Plannen nr.: **2-6-7-(10)?**  
Type n° / Type nr.: **B**  
Architecte / Architect : **F. MOENAERT**  
Date - Datum : **26/07/22**

Remarques / Opmerkingen:

groupes XXVIII, XXXI, XXXII, XXXVII, XXXVIII

La lucarne MoK a été transformée:  
la toiture inclinée a été remplacée par une toiture plate. /  
De dakkapel MoK is verbouwd:  
het hellende dak is vervangen door een plat dak.

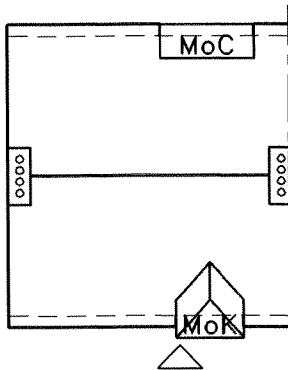

Plan de toiture - Dakplan

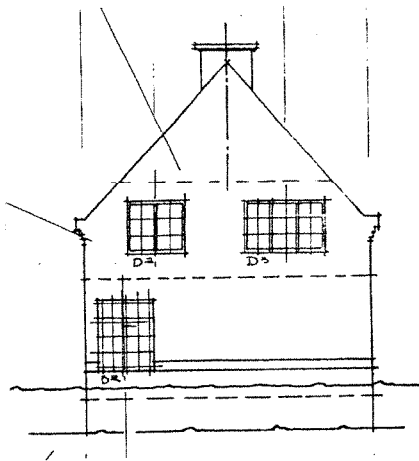

Façade latérale 1 - Zijgevel 1

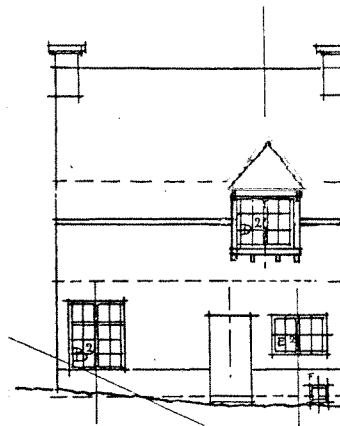

Façade avant - Voorgevel

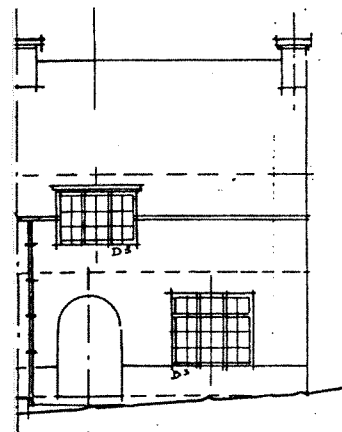

Façade latérale 2 - Zijgevel 2

Façade arrière - Achtergevel



t: 02 410 84 39  
f: 02 410 34 31  
e: arsis@arsis.be

dos.: 91119-B  
dat.: 30/03/02  
éch./sch.: 1/200

type :



**[B]Mo1/3**

# LE LOGIS - FLOREAL

Plans d'origine de réf. / Originele plannen:

Tome/Boekdeel : **FLOREAL**  
Plans n° / Plannen nr.: **2-6-7-(10)?**  
Type n° / Type nr.: **B**  
Architecte / Architect : **F. MOENAERT**  
Date - Datum : **26/07/22**

Remarques / Opmerkingen:

groupe XXVIII

Les lucarnes MoL ont été transformées:  
les toitures inclinées ont été remplacées par des toitures plates.  
De dakkapellen MoL zijn verbouwd:  
de hellende daken zijn vervangen door platte daken.

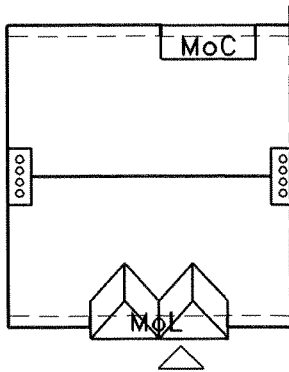

Plan de toiture - Dakplan

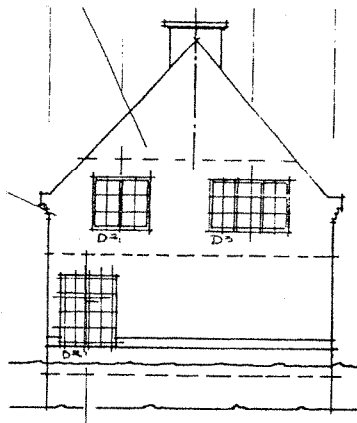

Façade latérale 1 - Zijgevel 1

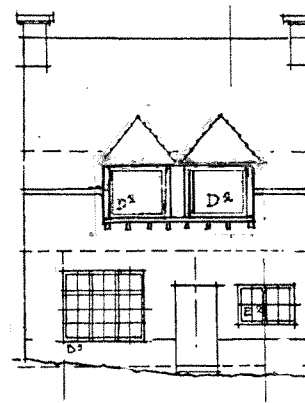

Façade avant - Voorgevel

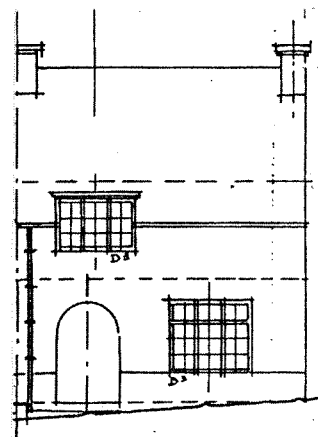

Façade arrière - Achtergevel

Façade latérale 2 - Zijgevel 2



t: 02 410 84 39  
f: 02 410 34 31  
e: arsis@arsis.be

dos.: 91119-B  
dat.: 30/03/02  
éch./sch.: 1/200

type :



**[B]Mo2**

# LE LOGIS - FLOREAL

Plans d'origine de réf. / Originele plannen:

Tome/Boekdeel : **FLOREAL**  
Plans n° / Plannen nr.: **2-5-6-9-(11)?**  
Type n° / Type nr.: **B**  
Architecte / Architect : **F. MOENAERT**  
Date - Datum : **26/07/22**

Remarques / Opmerkingen:

groupes XXX, XXXI, XXXIX,  
XXXVII, XXXVIII, XXXIX

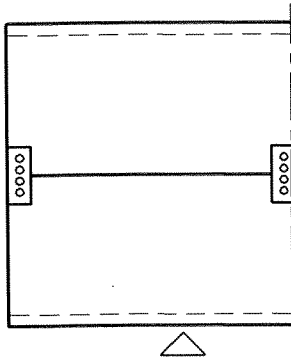

Plan de toiture - Dakplan

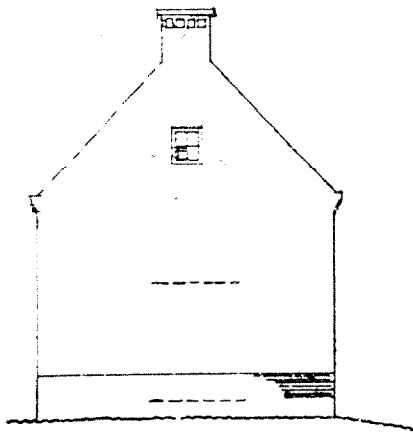

Façade latérale 1 - Zijgevel 1

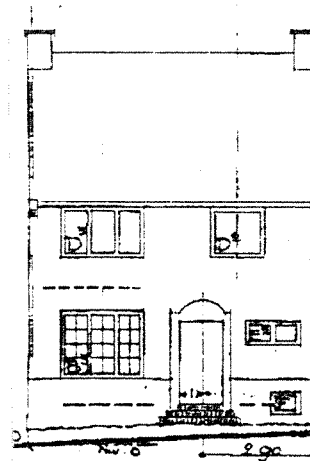

Façade avant - Voorgevel

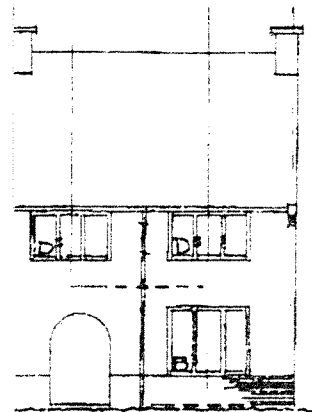

Façade latérale 2 - Zijgevel 2

Façade arrière - Achtergevel

**ARSIS**

t: 02 410 84 39  
f: 02 410 34 31  
e: arsis@arsis.be

dos.: 91119-B  
dat.: 30/03/02  
éch./sch.: 1/200

type :



**([B]Mo2a)**

# LE LOGIS - FLOREAL

Plans d'origine de réf. / Originele plannen:

Tome/Boekdeel : **FLOREAL**  
Plans n° / Plannen nr.: **1-8-9-(11)?**  
Type n° / Type nr.: **A**  
Architecte / Architect : **F. MOENAERT**  
Date - Datum : **26/07/22**

Remarques / Opmerkingen:

groupe XXIX, XXXIX

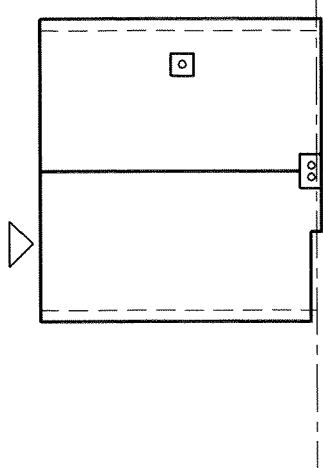

Plan de toiture - Dakplan

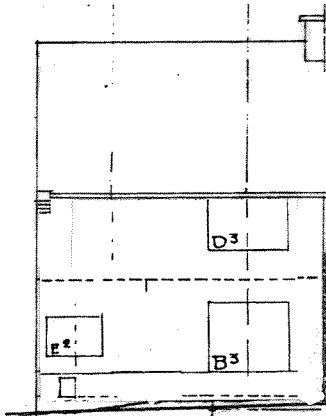

Façade latérale 1 - Zijgevel 1

Façade avant - Voorgevel

Façade latérale 2 - Zijgevel 2

Façade arrière - Achtergevel



**LE LOGIS - FLOREAL**

Plans d'origine de réf. / Originele plannen:

Tome/Boekdeel : **FLOREAL**  
Plans n° / Plannen nr.: **2-7**  
Type n° / Type nr.: **B**  
Architecte / Architect : **F. MOENAERT**  
Date - Datum : **26/07/22**

Remarques / Opmerkingen:

groupe XXVIII

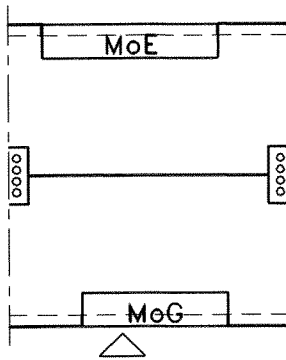

Plan de toiture - Dakplan

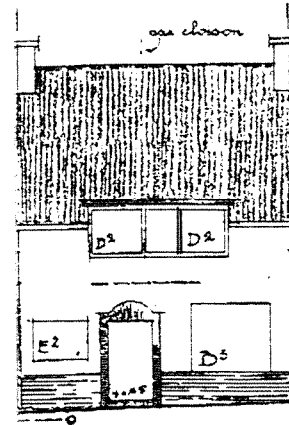

Façade avant - Voorgevel

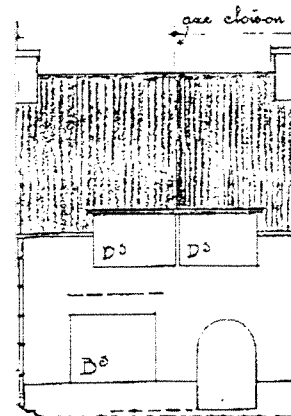

Façade arrière - Achtergevel

Façade latérale 1 - Zijgevel 1

Façade latérale 2 - Zijgevel 2



t: 02 410 84 39  
f: 02 410 34 31  
e: arsis@arsis.be

dos.: 91119-B  
dat.: 30/03/02  
éch./sch.: 1/200

type :

oo

**[B]Mo3/1**

# LE LOGIS - FLOREAL

Plans d'origine de réf. / Originele plannen:

Tome/Boekdeel : **FLOREAL**  
Plans n° / Plannen nr.: **2-7**  
Type n° / Type nr.: **B**  
Architecte / Architect : **F. MOENAERT**  
Date - Datum : **26/07/22**

Remarques / Opmerkingen:

groupe XXVIII

Les lucarnes MoL ont été transformées:  
les toitures inclinées ont été remplacées par des toitures plates.  
De dakkapellen MoL zijn verbouwd:  
de hellende daken zijn vervangen door platte daken.

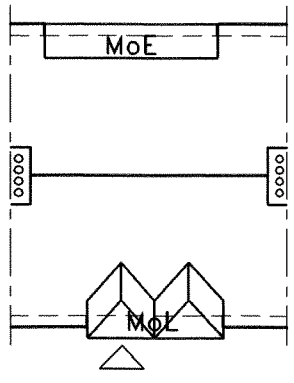

Plan de toiture - Dakplan

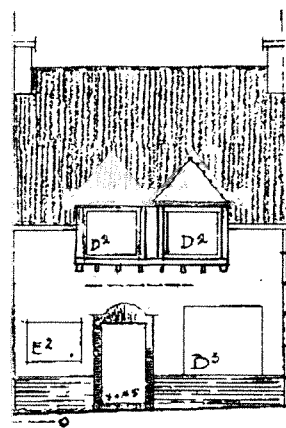

Façade avant - Voorgevel

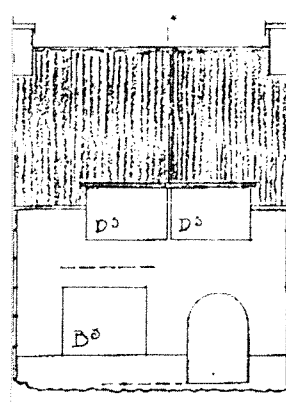

Façade arrière - Achtergevel

Façade latérale 1 - Zijgevel 1

Façade latérale 2 - Zijgevel 2

**LE LOGIS - FLOREAL**

Plans d'origine de réf. / Originele plannen:

Tome/Boekdeel : **FLOREAL**  
Plans n° / Plannen nr.: **2-5-6-8-9**  
Type n° / Type nr.: **B**  
Architecte / Architect : **F. MOENAERT**  
Date - Datum : **26/07/22**

Remarques / Opmerkingen:

groupes XXIX, XXX, XXXI, XXXIX

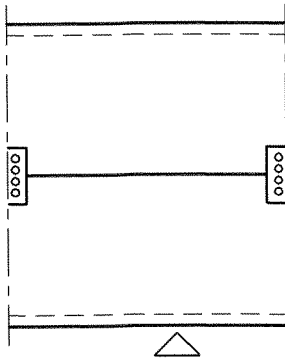

Plan de toiture - Dakplan

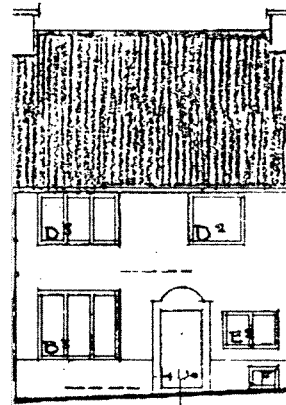

Façade avant - Voorgevel

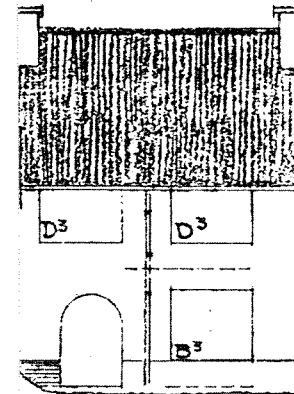

Façade arrière - Achtergevel

Façade latérale 1 - Zijgevel 1

Façade latérale 2 - Zijgevel 2



t: 02 410 84 39  
f: 02 410 34 31  
e: arsis@arsis.be

dos.: 91119-B  
dat.: 30/03/02  
éch./sch.: 1/200

type :

oo

**[B]Mo4/1**

# LE LOGIS - FLOREAL

Plans d'origine de réf. / Originele plannen:

Tome/Boekdeel : **FLOREAL**  
Plans n° / Plannen nr.: **2-5-6-8-9**  
Type n° / Type nr.: **B**  
Architecte / Architect : **F. MOENAERT**  
Date - Datum : **26/07/22**

Remarques / Opmerkingen:

groupe XXIX

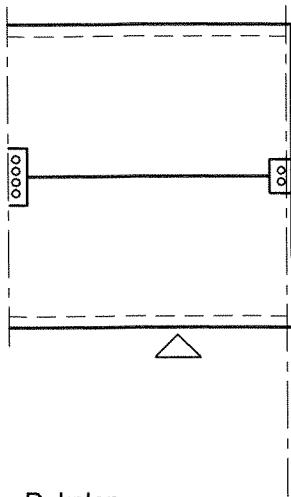

Plan de toiture - Dakplan

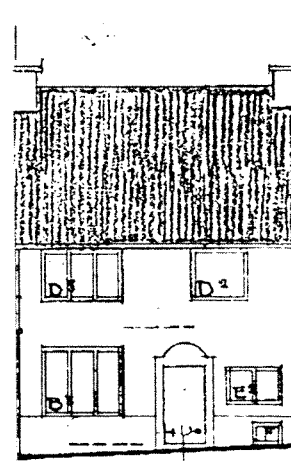

Façade avant - Voorgevel

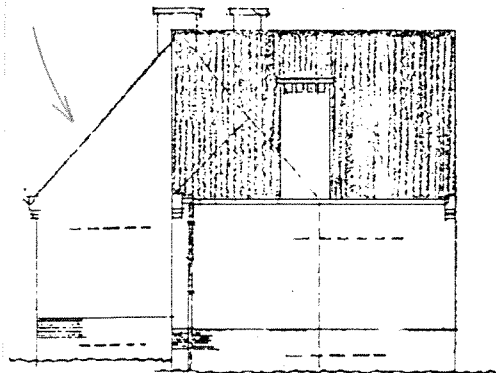

Façade latérale 1 - Zijgevel 1

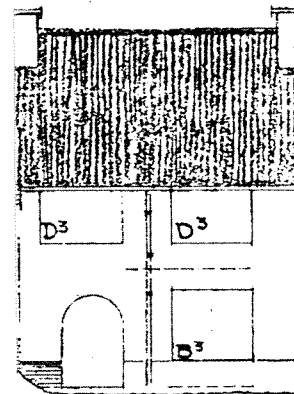

Façade arrière - Achtergevel

Façade latérale 2 - Zijgevel 2

ARSIS

t: 02 410 84 39  
f: 02 410 34 31  
e: arsis@arsis.be

dos.: 91119-B  
dat.: 30/03/02  
éch./sch.: 1/200

type :

oo

**([B]Mo4a)**

## LE LOGIS - FLOREAL

Plans d'origine de réf. / Originele plannen:

Tome/Boekdeel : **FLOREAL**  
Plans n° / Plannen nr.: **2-5-6-8-9**  
Type n° / Type nr.: **B**  
Architecte / Architect : **F. MOENAERT**  
Date - Datum : **26/07/22**

Remarques / Opmerkingen:

groupe XXIX, XXXIX

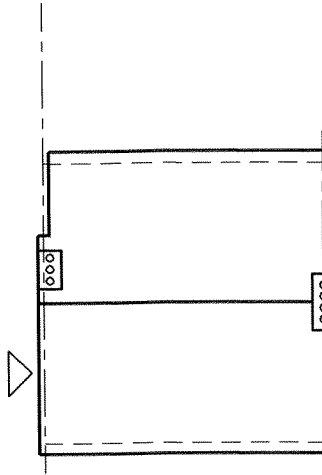

Plan de toiture - Dakplan

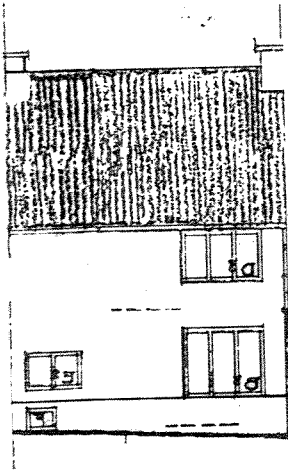

Façade latérale 1 - Zijgevel 1

Façade avant - Voorgevel

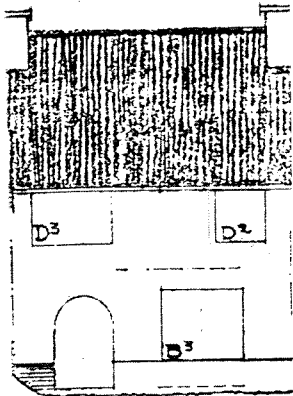

Façade latérale 2 - Zijgevel 2

Façade arrière - Achtergevel

**LE LOGIS - FLOREAL**

Plans d'origine de réf. / Originele plannen:

Tome/Boekdeel : **FLOREAL**  
Plans n° / Plannen nr.: **2-(11)?**  
Type n° / Type nr.: **B**  
Architecte / Architect : **F. MOENAERT**  
Date - Datum : **26/07/22**

Remarques / Opmerkingen:

groupes XXIX, XXX, XXXIX

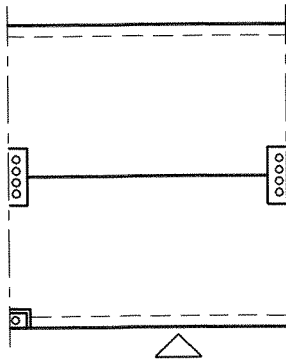

Plan de toiture - Dakplan

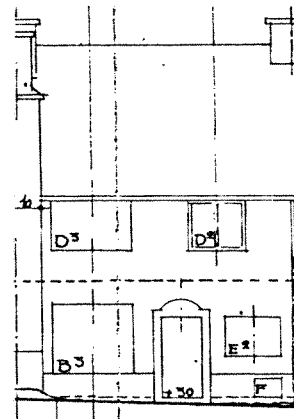

Façade avant - Voorgevel

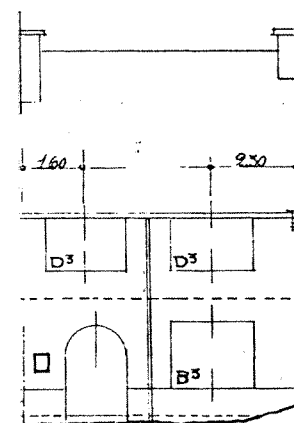

Façade arrière - Achtergevel

Façade latérale 1 - Zijgevel 1

Façade latérale 2 - Zijgevel 2

ARSIS

t: 02 410 84 39  
f: 02 410 34 31  
e: arsis@arsis.be

dos.: 91119-B  
dat.: 30/03/02  
éch./sch.: 1/200

type : \_\_\_\_\_

oo

[B]Mo6

# LE LOGIS - FLOREAL

Plans d'origine de réf. / Originele plannen:

Tome/Boekdeel : **FLOREAL**  
Plans n° / Plannen nr.: **2-5-8-9**  
Type n° / Type nr.: **B**  
Architecte / Architect : **F. MOENAERT**  
Date - Datum : **26/07/22**

Remarques / Opmerkingen:

groupes XXIX, XXX, XXXIX

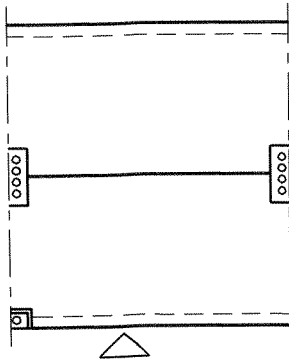

Plan de toiture - Dakplan

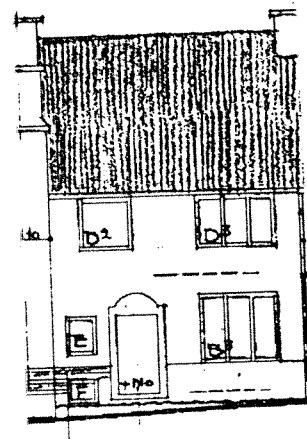

Façade avant - Voorgevel

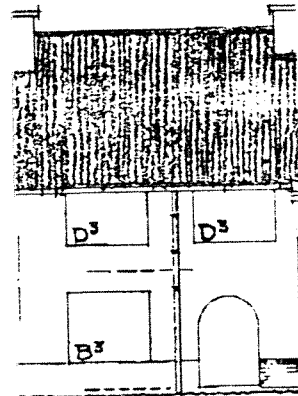

Façade arrière - Achtergevel

Façade latérale 1 - Zijgevel 1

Façade latérale 2 - Zijgevel 2

# LE LOGIS - FLOREAL

Plans d'origine de réf. / Originele plannen:

Tome/Boekdeel : **FLOREAL**  
Plans n° / Plannen nr.: **2-5-9**  
Type n° / Type nr.: **B**  
Architecte / Architect : **F. MOENAERT**  
Date - Datum : **26/07/22**

Remarques / Opmerkingen:

groupe XXX

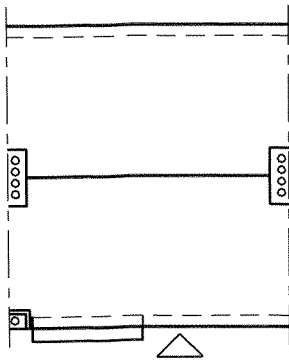

Plan de toiture - Dakplan

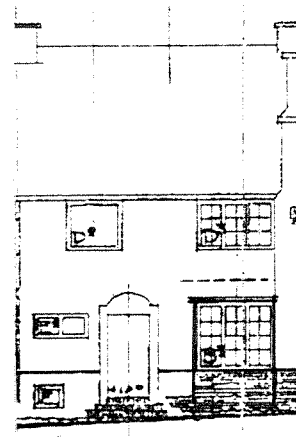

Façade avant - Voorgevel

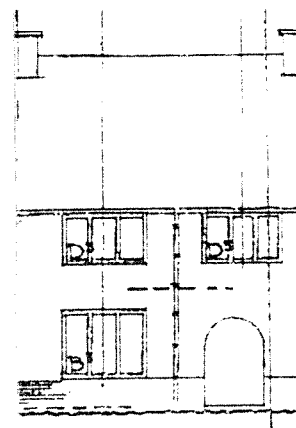

Façade arrière - Achtergevel

Façade latérale 1 - Zijgevel 1

Façade latérale 2 - Zijgevel 2



ARSIS

t: 02 410 84 39

f: 02 410 34 31

e: arsis@arsis.be

dos.: 91119-B

dat.: 30/03/02

éch./sch.: 1/200

type :

oo

[B]Mo8

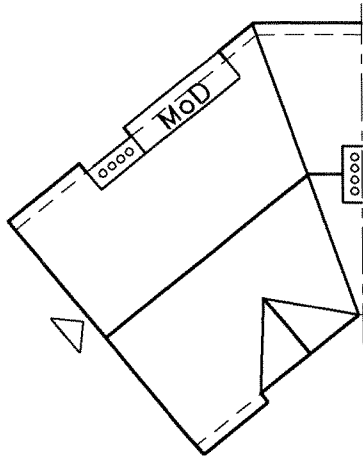

Plan de toiture - Dakplan

## LE LOGIS - FLOREAL

Plans d'origine de réf. / Originele plannen:

Tome/Boekdeel : **FLOREAL**

Plans n° / Plannen nr.: **2-3**

Type n° / Type nr.: **B**

Architecte / Architect : **F. MOENAERT**

Date - Datum : **26/07/22**

Remarques / Opmerkingen:

groupe XXXV

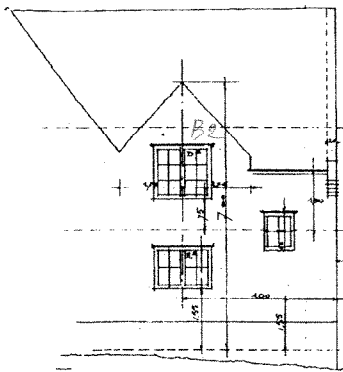

Façade latérale 1 - Zijgevel 1

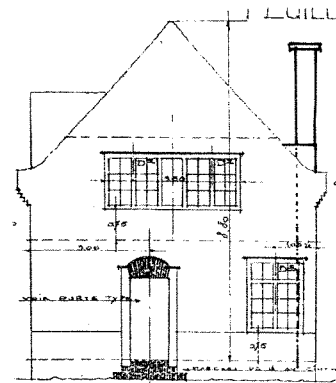

Façade avant - Voorgevel

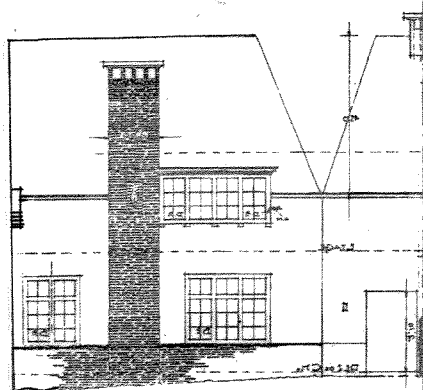

Façade latérale 2 - Zijgevel 2

Façade arrière - Achtergevel

**LE LOGIS - FLOREAL**

Plans d'origine de réf. / Originele plannen:

Tome/Boekdeel : **FLOREAL**  
Plans n° / Plannen nr.: **2-5-9**  
Type n° / Type nr.: **B**  
Architecte / Architect : **F. MOENAERT**  
Date - Datum : **26/07/22**

Remarques / Opmerkingen:

groupe XXX

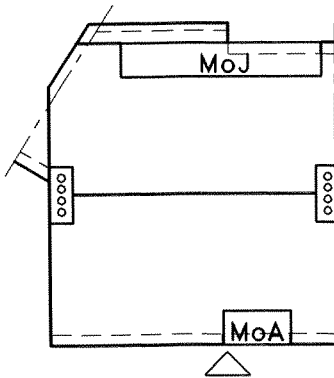

Plan de toiture - Dakplan

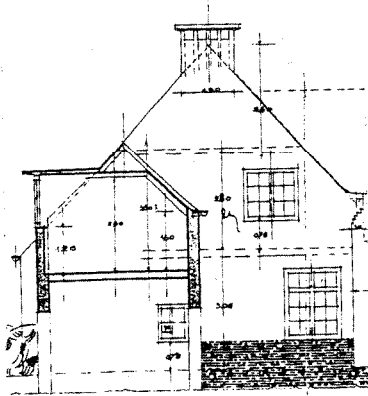

Façade latérale 1 - Zijgevel 1

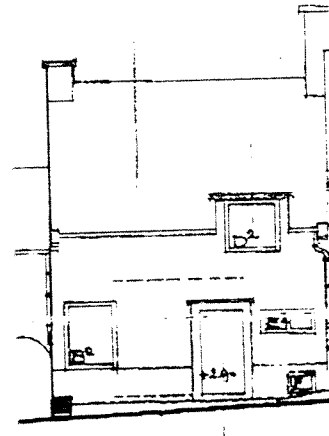

Façade avant - Voorgevel

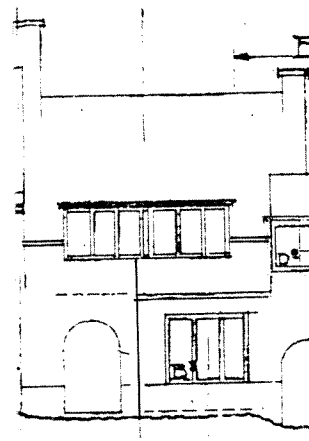

Façade latérale 2 - Zijgevel 2

Façade arrière - Achtergevel



t: 02 410 84 39  
f: 02 410 34 31  
e: arsis@arsis.be

dos.: 91119-B  
dat.: 30/03/02  
éch./sch.: 1/200

type :

∞

**[B]Mo10**

# LE LOGIS - FLOREAL

Plans d'origine de réf. / Originele plannen:

Tome/Boekdeel : **FLOREAL**  
Plans n° / Plannen nr.: **2-5-9**  
Type n° / Type nr.: **B**  
Architecte / Architect : **F. MOENAERT**  
Date - Datum : **26/07/22**

Remarques / Opmerkingen:

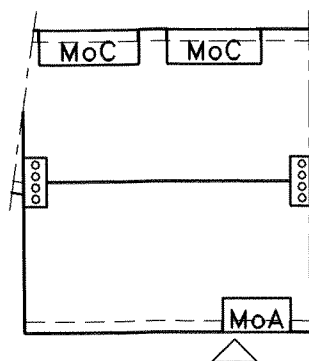

Plan de toiture - Dakplan

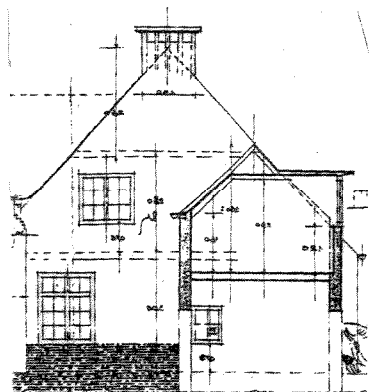

Façade latérale 1 - Zijgevel 1

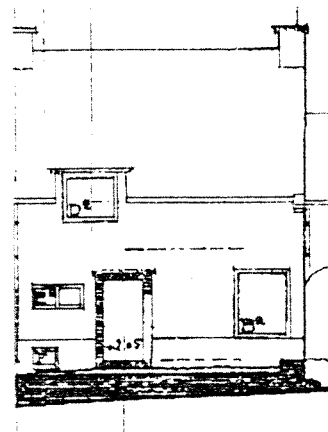

Façade avant - Voorgevel

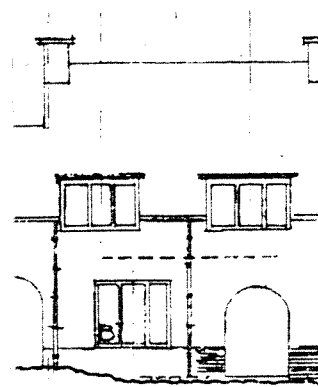

Façade latérale 2 - Zijgevel 2

Façade arrière - Achtergevel



ARIS t: 02 410 84 39  
f: 02 410 34 31  
e: arsis@arsis.be

dos.: 91119-B  
dat.: 30/03/02  
éch./sch.: 1/200

type :             
∞

**[B]Mo11**

# LE LOGIS - FLOREAL

Plans d'origine de réf. / Originele plannen:

Tome/Boekdeel : **FLOREAL**  
Plans n° / Plannen nr.: **2-8-9-(11)?**  
Type n° / Type nr.: **B**  
Architecte / Architect : **F. MOENAERT**  
Date - Datum : **26/07/22**

Remarques / Opmerkingen:

groupe XXIX, XXXIX

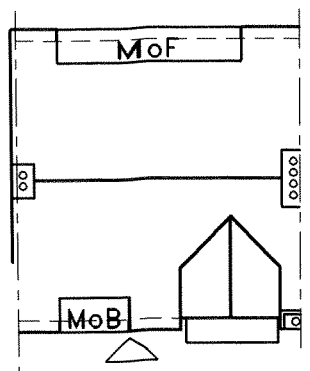

Plan de toiture - Dakplan

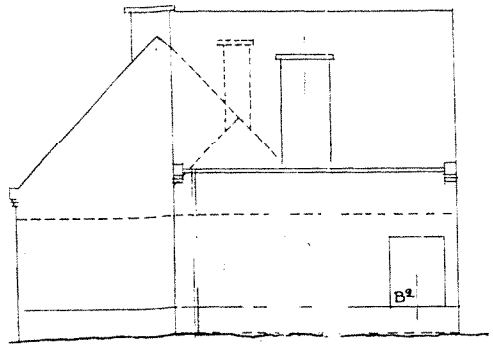

Façade latérale 1 - Zijgevel 1

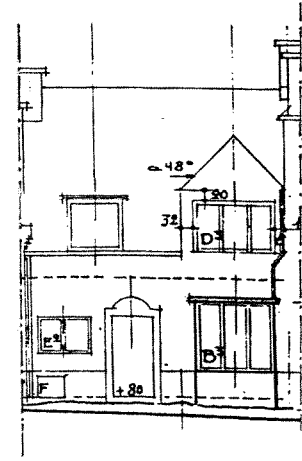

Façade avant - Voorgevel

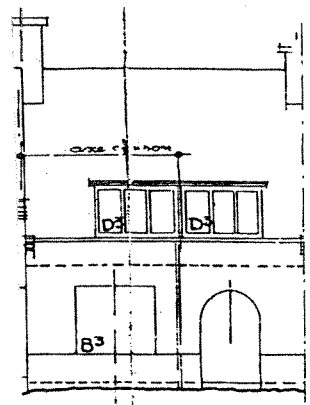

Façade arrière - Achtergevel

Façade latérale 2 - Zijgevel 2



t: 02 410 84 39  
f: 02 410 34 31  
e: arsis@arsis.be

dos.: 91119-B  
dat.: 30/03/02  
éch./sch.: 1/200

type :



**[B]Mo12**

# LE LOGIS - FLOREAL

Plans d'origine de réf. / Originele plannen:

Tome/Boekdeel : **FLOREAL**  
Plans n° / Plannen nr.: **2-8-9**  
Type n° / Type nr.: **B**  
Architecte / Architect : **F. MOENAERT**  
Date - Datum : **26/07/22**

Remarques / Opmerkingen:

groupe XXIX

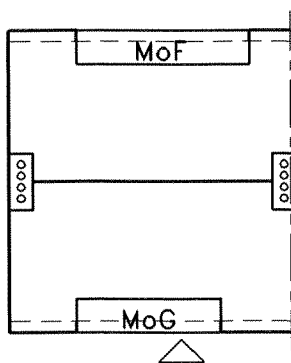

Plan de toiture - Dakplan

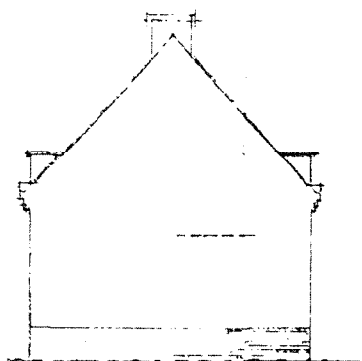

Façade latérale 1 - Zijgevel 1

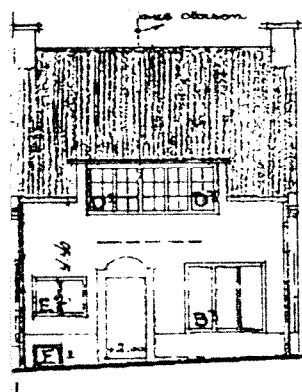

Façade avant - Voorgevel

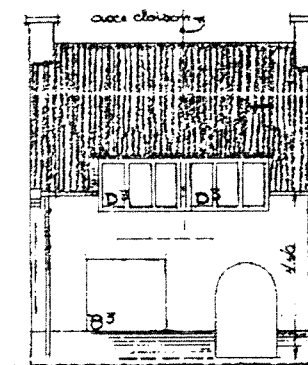

Façade latérale 2 - Zijgevel 2

Façade arrière - Achtergevel



t: 02 410 84 39  
f: 02 410 34 31  
e: arsis@arsis.be

dos.: 91119-B  
dat.: 30/03/02  
éch./sch.: 1/200

type :

oo

[B]Fr

# LE LOGIS - FLOREAL

Plans d'origine de réf. / Originele plannen:

Tome/Boekdeel : **FLOREAL**  
Plans n° / Plannen nr.: **(1)?-(2)?**  
Type n° / Type nr.: **B**  
Architecte / Architect : **L. FRANCOIS**  
Date - Datum : **20/06/22**

Remarques / Opmerkingen:

La plupart des lucarnes FrF a été supprimée. /  
De meeste dakkapellen FrF zijn verwijderd.

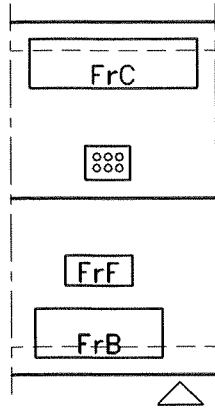

Plan de toiture - Dakplan

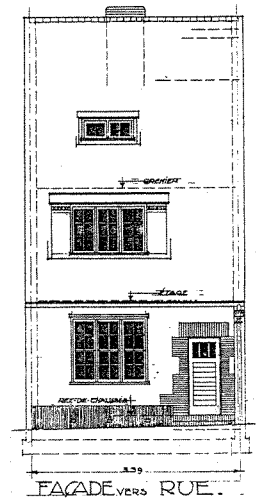

Façade avant - Voorgevel

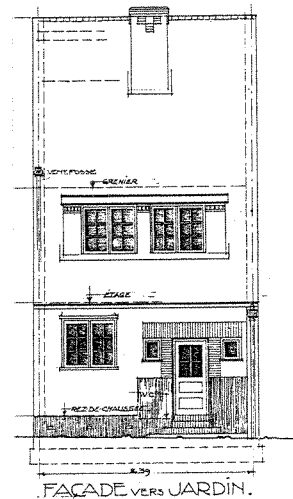

Façade arrière - Achtergevel

Façade latérale 1 - Zijgevel 1

Façade latérale 2 - Zijgevel 2

# LE LOGIS - FLOREAL

Plans d'origine de réf. / Originele plannen:

Tome/Boekdeel : **FLOREAL**  
Plans n° / Plannen nr.: **(3)?-(4)?**  
Type n° / Type nr.: **C**  
Architecte / Architect : **L. FRANCOIS**  
Date - Datum : **20/06/22**

Remarques / Opmerkingen:

Les lucarnes FrF ont été supprimées. /  
De dakkapellen FrF zijn verwijderd.

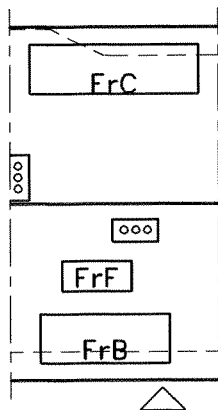

Plan de toiture - Dakplan

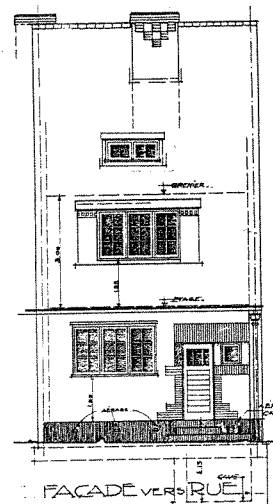

Façade avant - Voorgevel

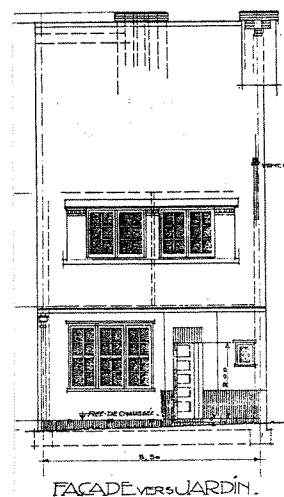

Façade arrière - Achtergevel

Façade latérale 1 - Zijgevel 1

Façade latérale 2 - Zijgevel 2

**ARSIS** t: 02 410 84 39  
f: 02 410 34 31  
e: arsis@arsis.be

dos.: 91119-B  
dat.: 30/03/02  
éch./sch.: 1/200

type :

oo

**[D]Fr**

# LE LOGIS - FLOREAL

Plans d'origine de réf. / Originele plannen:

Tome/Boekdeel : **FLOREAL**  
Plans n° / Plannen nr.: **(5)?-(6)?**  
Type n° / Type nr.: **D**  
Architecte / Architect : **L. FRANCOIS**  
Date - Datum : **20/06/22**

Remarques / Opmerkingen:

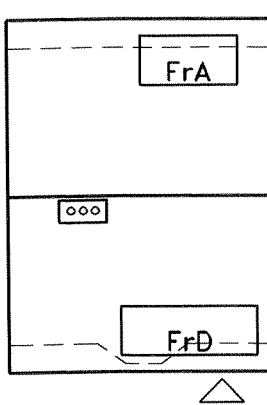

Plan de toiture - Dakplan

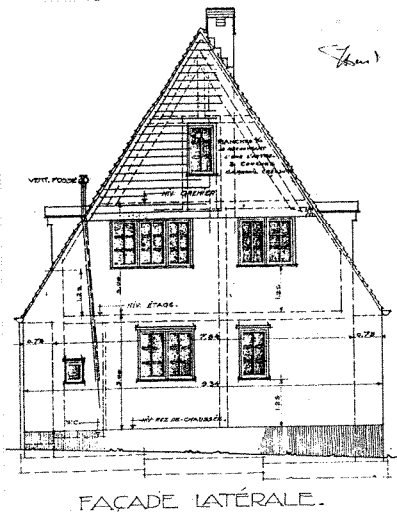

Façade latérale 1 - Zijgevel 1

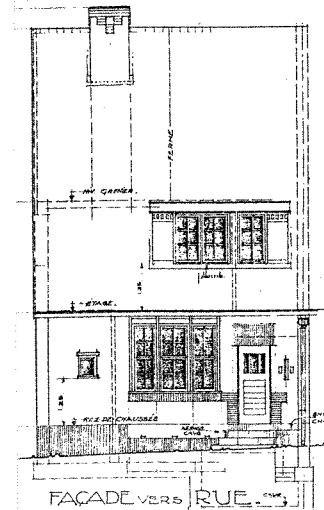

Façade avant - Voorgevel

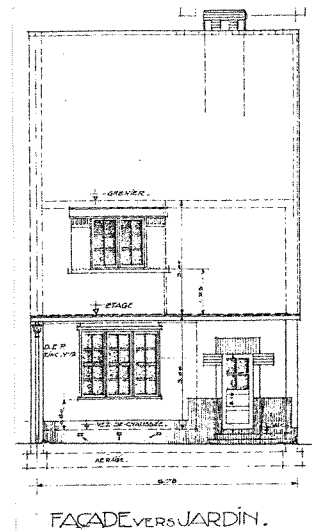

Façade latérale 2 - Zijgevel 2

Façade arrière - Achtergevel



ARSIS

t: 02 410 84 39  
f: 02 410 34 31  
e: arsis@arsis.be

dos.: 91119-B  
dat.: 30/03/02  
éch./sch.: 1/200

type :

00

[D]Fr/1

# LE LOGIS - FLOREAL

Plans d'origine de réf. / Originele plannen:

Tome/Boekdeel : **FLOREAL**  
Plans n° / Plannen nr.: **(5)?-(6)?**  
Type n° / Type nr.: **D**  
Architecte / Architect : **L. FRANCOIS**  
Date - Datum : **20/06/22**

Remarques / Opmerkingen:

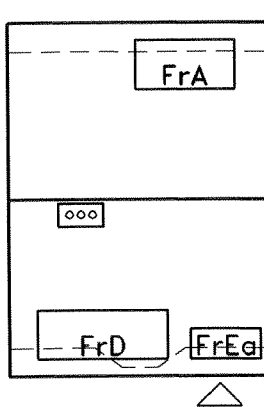

Plan de toiture - Dakplan

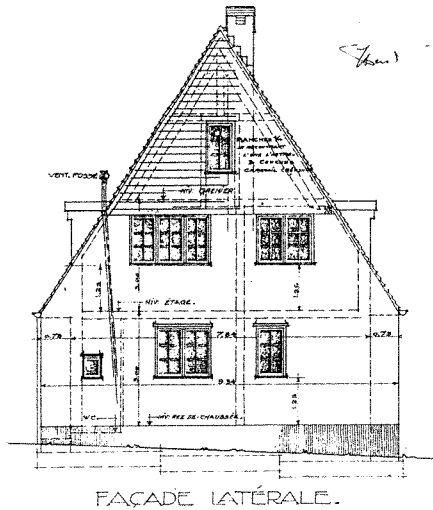

Façade latérale 1 - Zijgevel 1

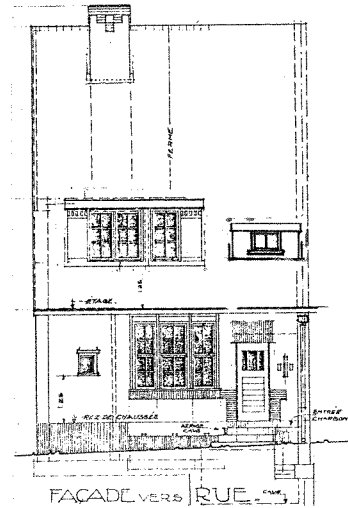

Façade avant - Voorgevel

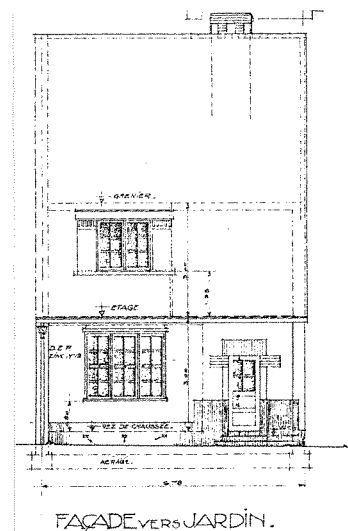

Façade latérale 2 - Zijgevel 2

Façade arrière - Achtergevel

# LE LOGIS - FLOREAL

Plans d'origine de réf. / Originele plannen:

Tome/Boekdeel : **FLOREAL**  
Plans n° / Plannen nr.: **(5)?-(6)?**  
Type n° / Type nr.: **D**  
Architecte / Architect : **L. FRANCOIS**  
Date - Datum : **20/06/22**

Remarques / Opmerkingen:

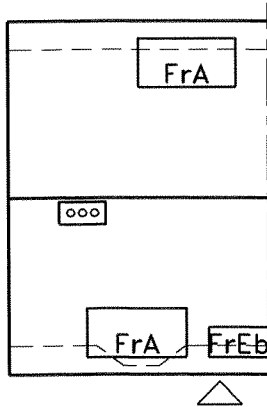

Plan de toiture - Dakplan

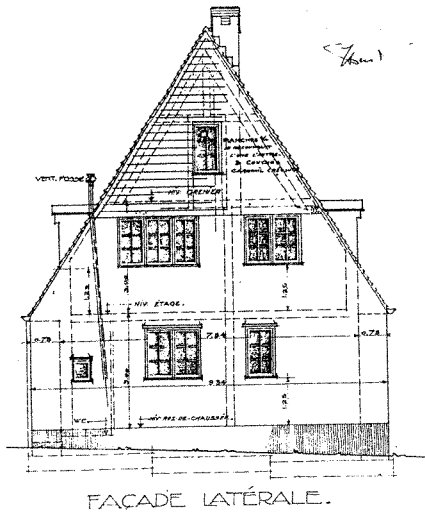

Façade latérale 1 - Zijgevel 1

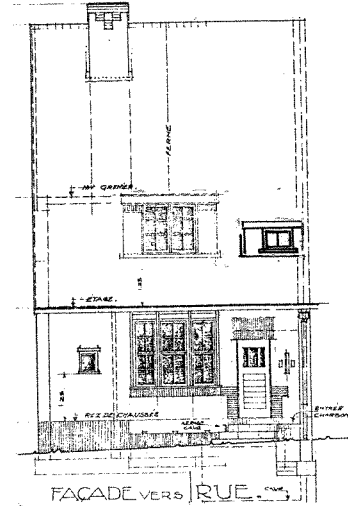

Façade avant - Voorgevel

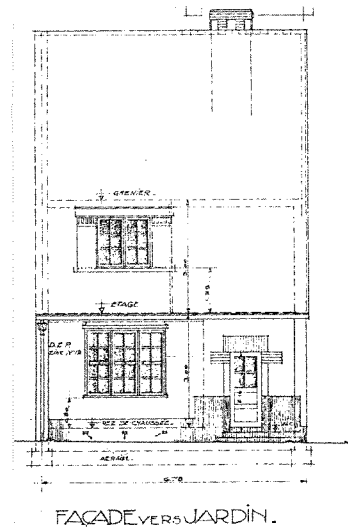

Façade latérale 2 - Zijgevel 2

Façade arrière - Achtergevel

# LE LOGIS - FLOREAL

Plans d'origine de réf. / Originele plannen:

Tome/Boekdeel : **FLOREAL**  
Plans n° / Plannen nr.: **(5)?-(7)?**  
Type n° / Type nr.: **Da**  
Architecte / Architect : **L. FRANCOIS**  
Date - Datum : **20/06/22**

Remarques / Opmerkingen:

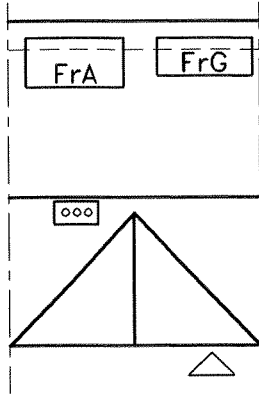

Plan de toiture - Dakplan

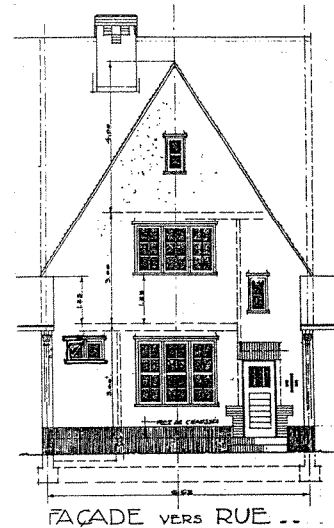

Façade avant - Voorgevel

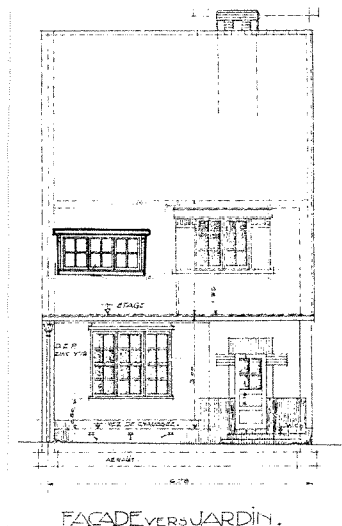

Façade arrière - Achtergevel

Façade latérale 1 - Zijgevel 1

Façade latérale 2 - Zijgevel 2

**LE LOGIS - FLOREAL**

Plans d'origine de réf. / Originele plannen:

Tome/Boekdeel : **FLOREAL**  
Plans n° / Plannen nr.: **(5)?-(7)?**  
Type n° / Type nr.: **Da**  
Architecte / Architect : **L. FRANCOIS**  
Date - Datum : **20/06/22**

Remarques / Opmerkingen:

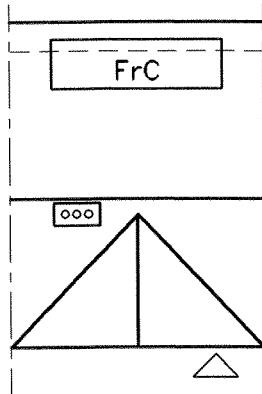

Plan de toiture - Dakplan

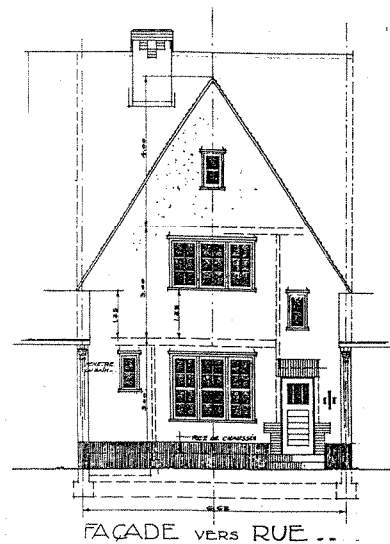

Façade avant - Voorgevel

Façade latérale 1 - Zijgevel 1

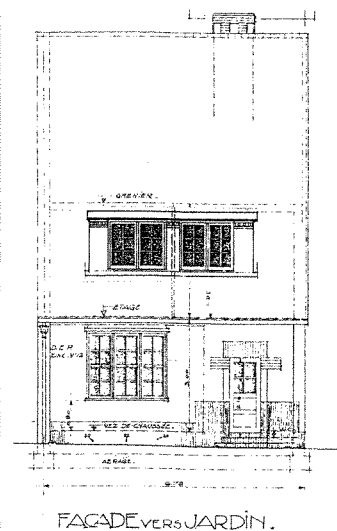

Façade arrière - Achtergevel

Façade latérale 2 - Zijgevel 2

**ARSIS**

t: 02 410 84 39  
f: 02 410 34 31  
e: arsis@arsis.be

dos.: 91119-B  
dat.: 30/03/02  
éch./sch.: 1/200

type :

oo

**([Da]Fra)**

## LE LOGIS - FLOREAL

Plans d'origine de réf. / Originele plannen:

Tome/Boekdeel : **FLOREAL**  
Plans n° / Plannen nr.: **(5)?-(7)?**  
Type n° / Type nr.: **Da**  
Architecte / Architect : **L. FRANCOIS**  
Date - Datum : **20/06/22**

Remarques / Opmerkingen:

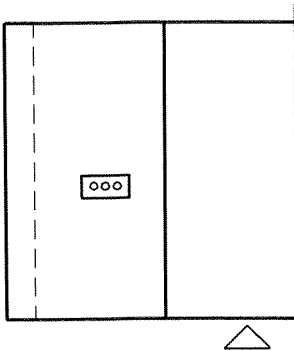

Plan de toiture - Dakplan

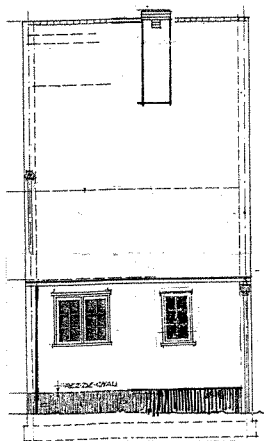

Façade latérale 1 - Zijgevel 1

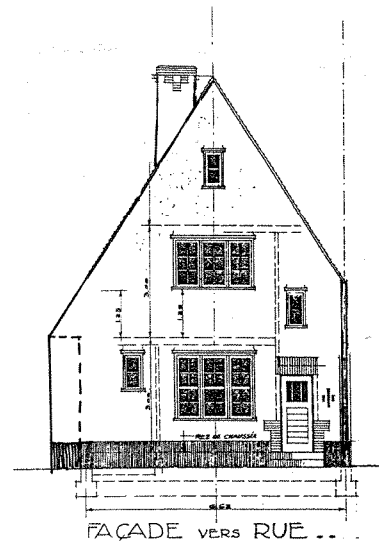

Façade avant - Voorgevel

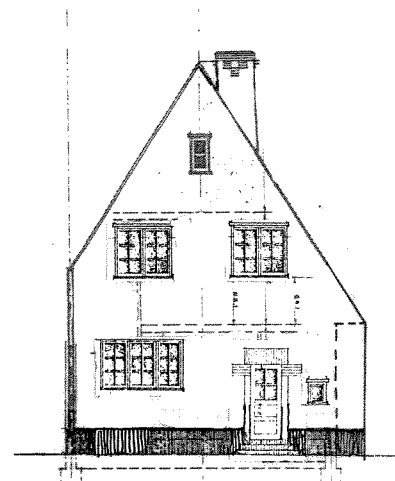

Façade latérale 2 - Zijgevel 2

Façade arrière - Achtergevel



t: 02 410 84 39  
f: 02 410 34 31  
e: arsis@arsis.be

dos.: 91119-B  
dat.: 30/03/02  
éch./sch.: 1/200

type :



[E]/1

# LE LOGIS - FLOREAL

Plans d'origine de réf. / Originele plannen:

Tome/Boekdeel : **FLOREAL**  
Plans n° / Plannen nr.: **10-13-16-17-18-19-20**  
Type n° / Type nr.: **E**  
Architecte / Architect : **J.-J. EGGERICX**  
Date - Datum : **06/10/22**

Remarques / Opmerkingen:

Les lucarnes ont systématiquement été recouvertes de sidings.  
De dakkapellen zijn achteraf systematisch bekleed met sidings.

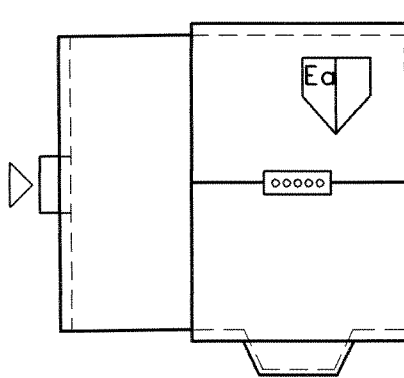

Plan de toiture - Dakplan

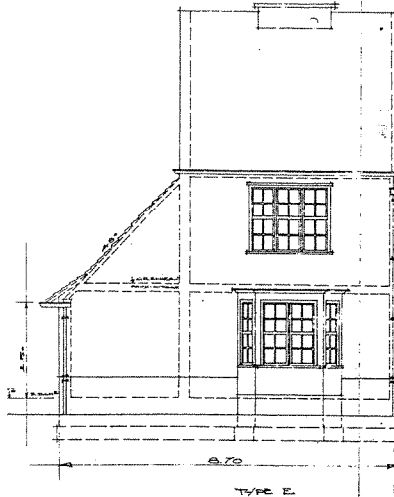

Façade latérale 1 - Zijgevel 1

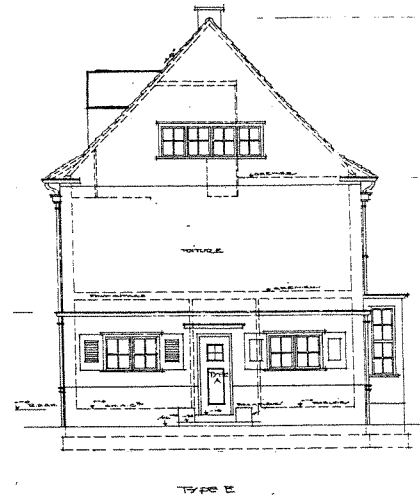

Façade avant - Voorgevel

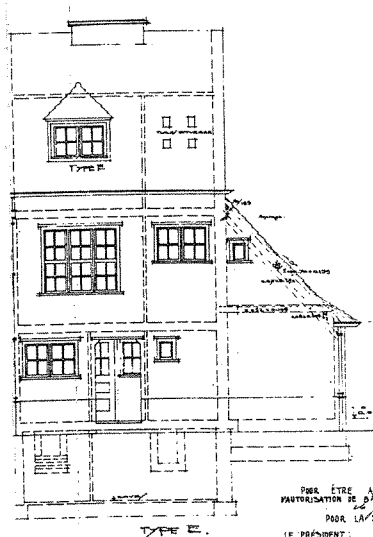

Façade latérale 2 - Zijgevel 2

Façade arrière - Achtergevel



t: 02 410 84 39  
f: 02 410 34 31  
e: arsis@arsis.be

dos.: 91119-B  
dat.: 30/03/02  
éch./sch.: 1/200

type :



[E]/2

# LE LOGIS - FLOREAL

Plans d'origine de réf. / Originele plannen:

Tome/Boekdeel : **FLOREAL**  
Plans n° / Plannen nr.: **10-13-16-17-18-19-20**  
Type n° / Type nr.: **E**  
Architecte / Architect : **J.-J. EGGERICX**  
Date - Datum : **06/10/22**

Remarques / Opmerkingen:

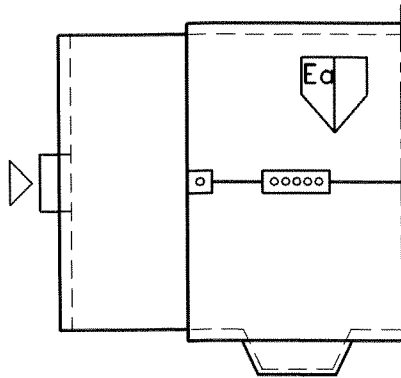

Plan de toiture - Dakplan

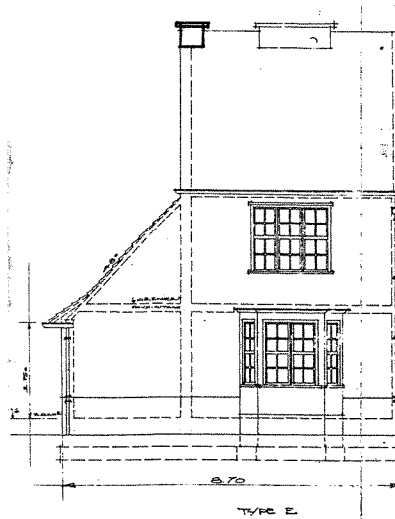

Façade latérale 1 - Zijgevel 1

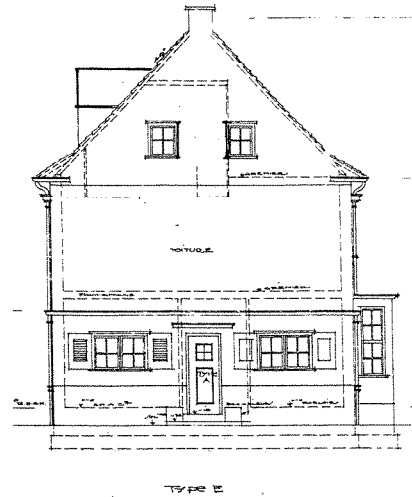

Façade avant - Voorgevel

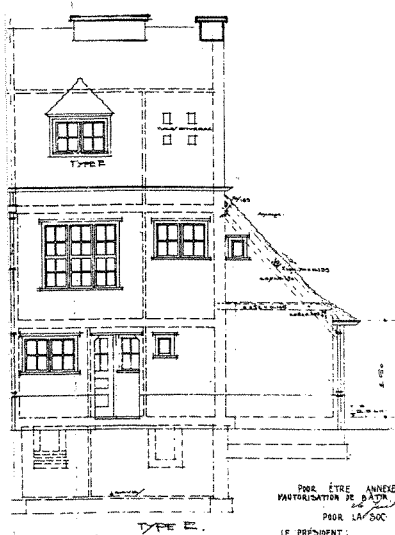

Façade latérale 2 - Zijgevel 2

Façade arrière - Achtergevel

# LE LOGIS - FLOREAL

Plans d'origine de réf. / Originele plannen:

Tome/Boekdeel : **FLOREAL**  
Plans n° / Plannen nr.: **10-13-16-17**  
Type n° / Type nr.: **E**  
Architecte / Architect : **J-J. EGGERICKX**  
Date - Datum : **06/10/22**

Remarques / Opmerkingen:

Les maisons type [E1]/1 ont été transformées (après 1939, date précise inconnue). / De huizen type [E1]/1 zijn verbouwd (na 1939, juiste datum onbekend).

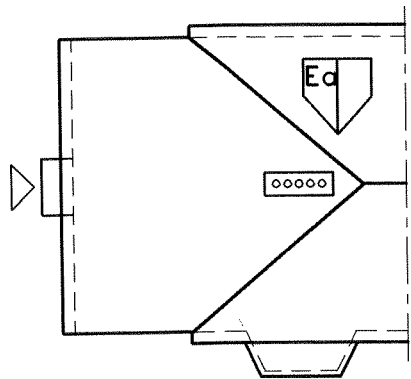

Plan de toiture - Dakplan

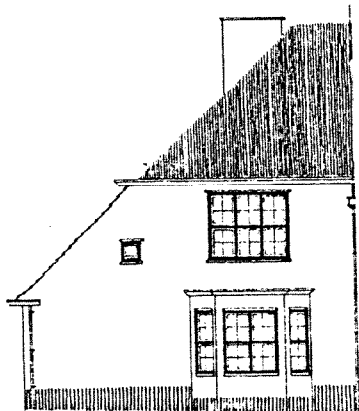

AV. DES ARCHIDUCS : E<sup>1</sup> B

Façade latérale 1 - Zijgevel 1

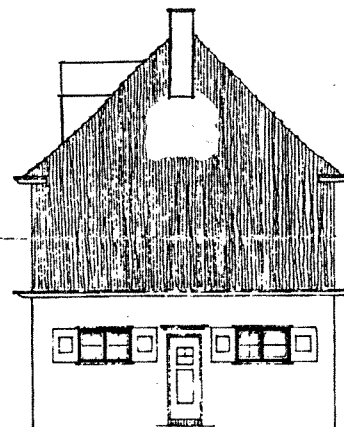

FACADE LATÉRALE TYPE E<sup>1</sup>

Façade avant - Voorgevel

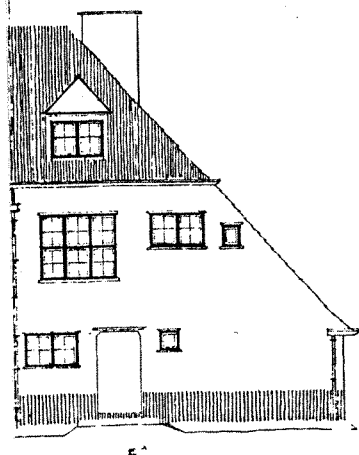

Façade latérale 2 - Zijgevel 2

Façade arrière - Achtergevel



# LE LOGIS - FLOREAL

Plans d'origine de réf. / Originele plannen:

Tome/Boekdeel : **FLOREAL**  
Plans n° / Plannen nr.: **10-13-16-17-18-19-20**  
Type n° / Type nr.: **E**  
Architecte / Architect : **J.-J. EGGERICX**  
Date - Datum : **06/10/22**

Remarques / Opmerkingen:

Les lucarnes Ea ont systématiquement été recouvertes de sidings.  
De dakkapellen Ea zijn achteraf systematisch bekleed met sidings.

La plupart des lucarnes A a été supprimée. /  
De meeste dakkapellen A zijn verwijderd.

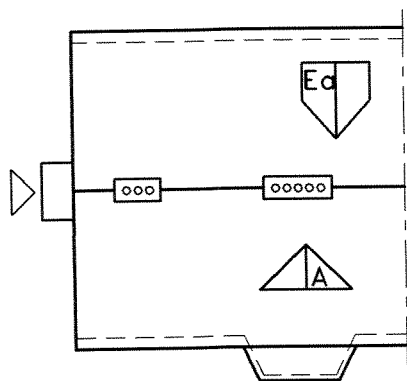

Plan de toiture - Dakplan

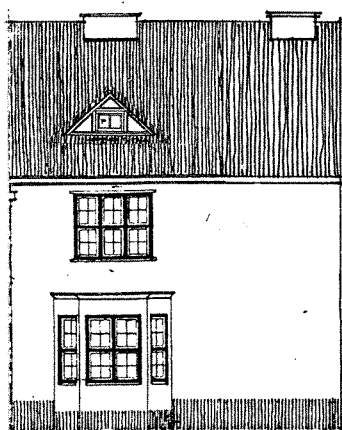

Façade latérale 1 - Zijgevel 1



Façade avant - Voorgevel

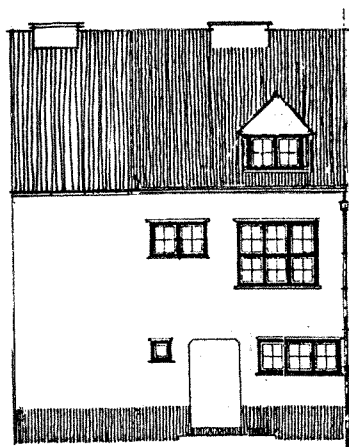

Façade latérale 2 - Zijgevel 2

Façade arrière - Achtergevel



t: 02 410 84 39  
f: 02 410 34 31  
e: arsis@arsis.be

dos.: 91119-B  
dat.: 30/03/02  
éch./sch.: 1/200

type :



**([E]b)**

# LE LOGIS - FLOREAL

Plans d'origine de réf. / Originele plannen:

Tome/Boekdeel : **FLOREAL**  
Plans n° / Plannen nr.: **10-13-16-17-18-19-20**  
Type n° / Type nr.: **E**  
Architecte / Architect : **J.-J. EGGERICX**  
Date - Datum : **06/10/22**

Remarques / Opmerkingen:

Les maisons type ([E]b) ont été transformées en 1939 par J.-J. Eggericx. /  
De huizen type ([E]b) zijn verbouwd in 1939 door J.-J. Eggericx.

Les lucarnes ont systématiquement été recouvertes de sidings. /  
De dakkapellen zijn achteraf systematisch bekleed met sidings.

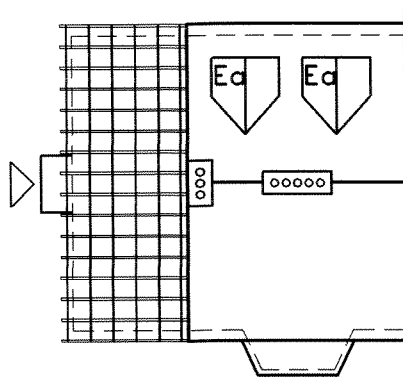

Plan de toiture - Dakplan

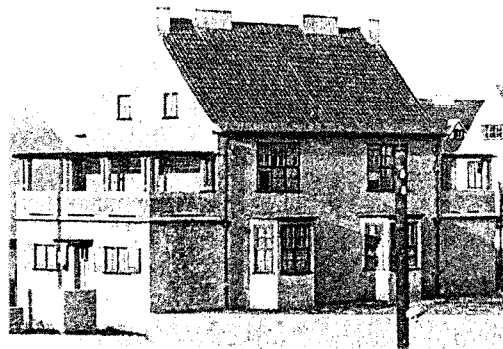

Façade latérale 1 - Zijgevel 1

Façade avant - Voorgevel

Façade latérale 2 - Zijgevel 2

Façade arrière - Achtergevel

**LE LOGIS - FLOREAL**

Plans d'origine de réf. / Originele plannen:

Tome/Boekdeel : **FLOREAL**  
Plans n° / Plannen nr.: **10-13-16-17-18-19-20**  
Type n° / Type nr.: **E**  
Architecte / Architect : **J-J. EGGERICX**  
Date - Datum : **06/10/22**

Remarques / Opmerkingen:

La maison type ([E])b/1 a été transformée en 1939 par J-J. Eggericx. / Het huis type ([E])b/1 is verbouwd in 1939 door J-J. Eggericx.

Les lucarnes ont systématiquement été recouvertes de sidings. De dakkapellen zijn achteraf systematisch bekleed met sidings.

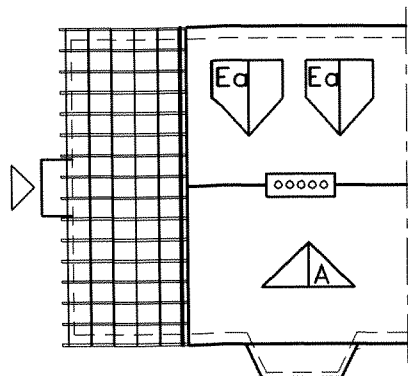

Plan de toiture - Dakplan

Façade latérale 1 - Zijgevel 1

Façade avant - Voorgevel



Façade latérale 2 - Zijgevel 2

Façade arrière - Achtergevel

**ARSIS**

t: 02 410 84 39  
f: 02 410 34 31  
e: arsis@arsis.be

dos.: 91119-B  
dat.: 30/03/02  
éch./sch.: 1/200

type :



**([H]Logisa)**

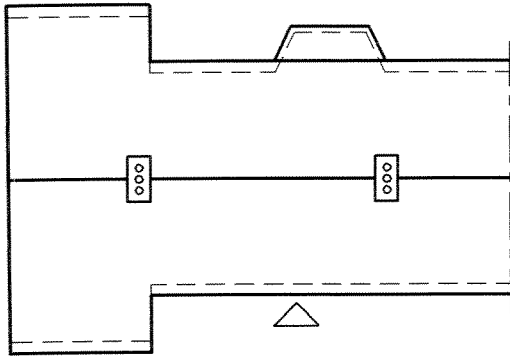

Plan de toiture - Dakplan

## LE LOGIS - FLOREAL

Plans d'origine de réf. / Originele plannen:

Tome/Boekdeel : **LE LOGIS**  
Plans n° / Plannen nr.: **25-26-47**  
Type n° / Type nr.: **H**  
Architecte / Architect : **J.-J. EGGERICX**  
Date - Datum : **20/04/22**

Remarques / Opmerkingen:

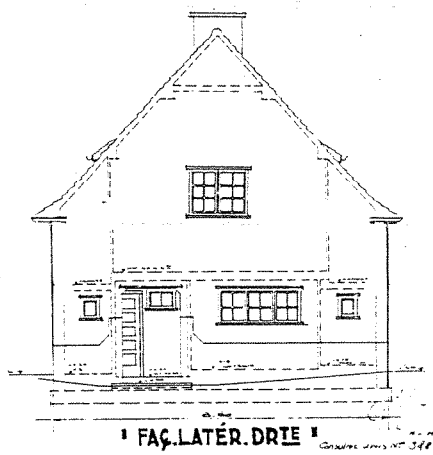

FAÇ. LATÉR. DRIE

Façade latérale 1 - Zijgevel 1

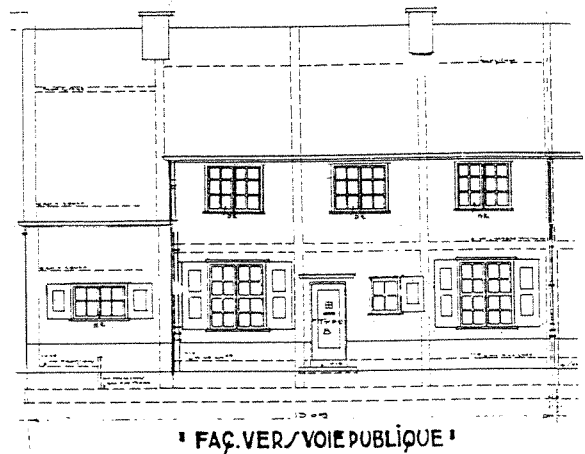

FAÇ. VER./VOIE PUBLIQUE

Façade avant - Voorgevel



FAÇ. VER./LE JARDIN

Façade latérale 2 - Zijgevel 2

Façade arrière - Achtergevel



t: 02 410 84 39  
f: 02 410 34 31  
e: arsis@arsis.be

dos.: 91119-B  
dat.: 30/03/02  
éch./sch.: 1/200

type :



[R]

# LE LOGIS - FLOREAL

Plans d'origine de réf. / Originele plannen:

Tome/Boekdeel : **FLOREAL**  
Plans n° / Plannen nr.: **30-34**  
Type n° / Type nr.: **R**  
Architecte / Architect : **J-J. EGGERICX**  
Date - Datum : **15/10/22**

Remarques / Opmerkingen:

Blocs 77-78-79-80-82-83-84

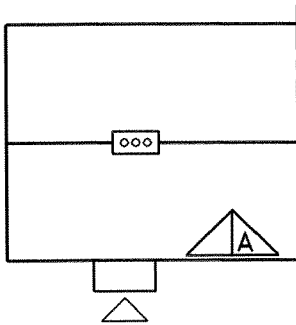

Plan de toiture - Dakplan

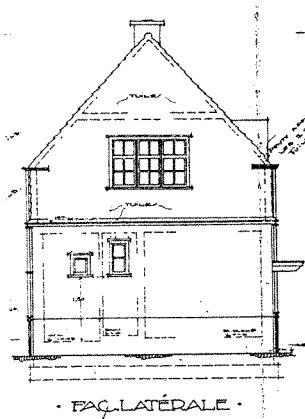

Façade latérale 1 - Zijgevel 1



Façade avant - Voorgevel

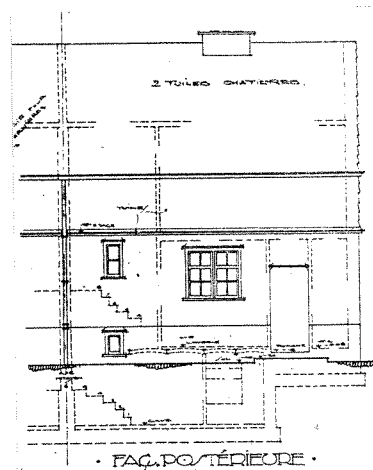

Façade latérale 2 - Zijgevel 2

Façade arrière - Achtergevel



t: 02 410 84 39  
f: 02 410 34 31  
e: arsis@arsis.be

dos.: 91119-B  
dat.: 30/03/02  
éch./sch.: 1/200

type :

[R1]

# LE LOGIS - FLOREAL

Plans d'origine de réf. / Originele plannen:

Tome/Boekdeel : **FLOREAL**  
Plans n° / Plannen nr.: **34**  
Type n° / Type nr.: **R1**  
Architecte / Architect : **J.-J. EGGERICX**  
Date - Datum : -

Remarques / Opmerkingen:

Bloc 80

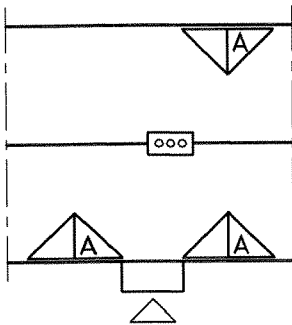

Plan de toiture - Dakplan



Façade avant - Voorgevel

Façade latérale 1 - Zijgevel 1

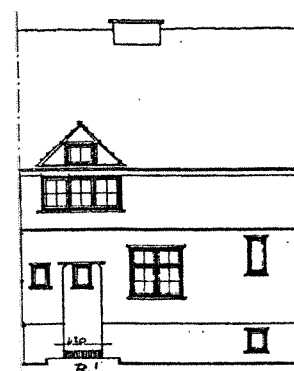

Façade arrière - Achtergevel

Façade latérale 2 - Zijgevel 2

ARSIS

t: 02 410 84 39  
f: 02 410 34 31  
e: arsis@arsis.be

dos.: 91119-B  
dat.: 30/03/02  
éch./sch.: 1/200

type :

oo

[T]/1

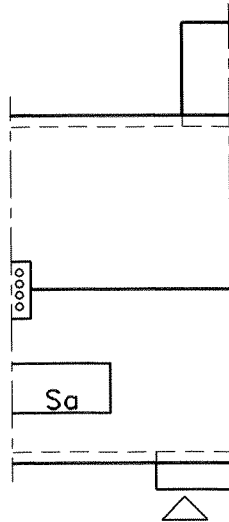

Plan de toiture - Dakplan

# LE LOGIS - FLOREAL

Plans d'origine de réf. / Originele plannen:

Tome/Boekdeel : **FLOREAL**  
Plans n° / Plannen nr.: **dos. 114: f.2**  
Type n° / Type nr.: **T**  
Architecte / Architect : **J-J. EGGERICX**  
Date - Datum : **17/09/28**

Remarques / Opmerkingen:

⊙ FAÇADE A RUE ⊙

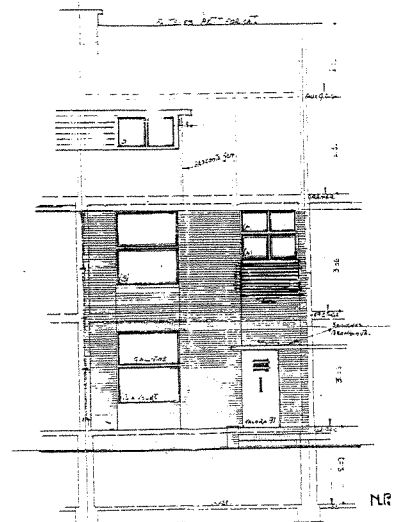

Façade latérale 1 - Zijgevel 1

Façade avant - Voorgevel

⊙ FAÇADE POSTERIEURE ⊙

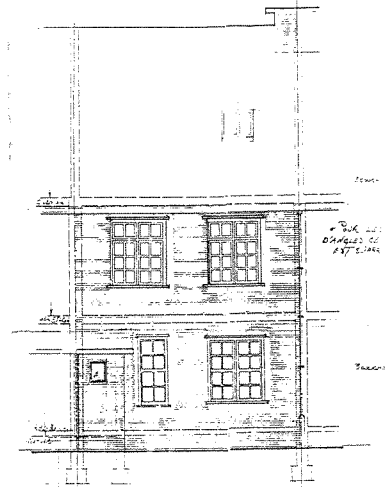

Façade latérale 2 - Zijgevel 2

Façade arrière - Achtergevel

ARSIS

t: 02 410 84 39  
f: 02 410 34 31  
e: arsis@arsis.be

dos.: 91119-B  
dat.: 30/03/02  
éch./sch.: 1/200

type :

00

[T]/2

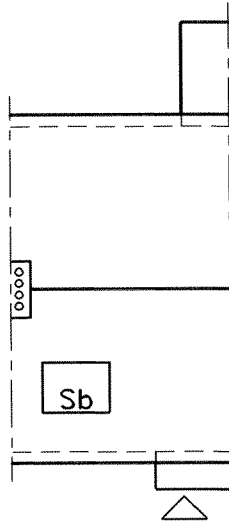

Plan de toiture - Dakplan

# LE LOGIS - FLOREAL

Plans d'origine de réf. / Originele plannen:

Tome/Boekdeel : **FLOREAL**  
Plans n° / Plannen nr.: **dos. 114: f.2**  
Type n° / Type nr.: **T**  
Architecte / Architect : **J.-J. EGGERICX**  
Date - Datum : **17/09/28**

Remarques / Opmerkingen:

⊙ FAÇADE A RUE ⊙

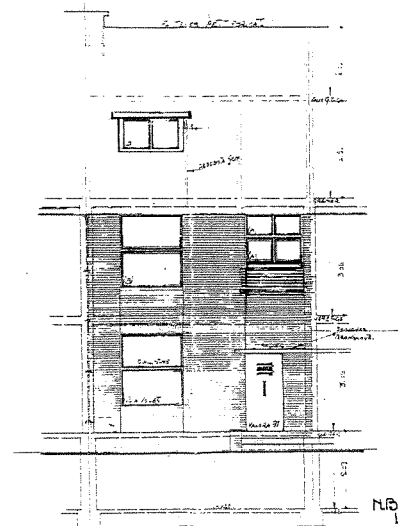

Façade avant - Voorgevel

Façade latérale 1 - Zijgevel 1

⊙ FAÇADE POSTERIEURE ⊙

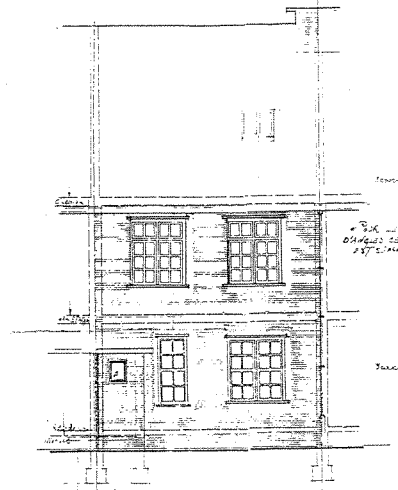

Façade arrière - Achtergevel

Façade latérale 2 - Zijgevel 2





t: 02 410 84 39  
f: 02 410 34 31  
e: arsis@arsis.be

dos.: 91119-B  
dat.: 30/03/02  
éch./sch.: 1/200

type :



[T]/3

# LE LOGIS - FLOREAL

Plans d'origine de réf. / Originele plannen:

Tome/Boekdeel : **FLOREAL**  
Plans n° / Plannen nr.: **dos. 114: f.2**  
Type n° / Type nr.: **T**  
Architecte / Architect : **J-J. EGGERICX**  
Date - Datum : **17/09/28**

Remarques / Opmerkingen:

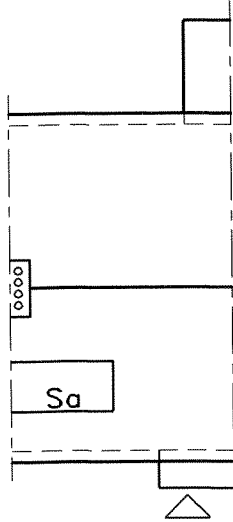

Plan de toiture - Dakplan

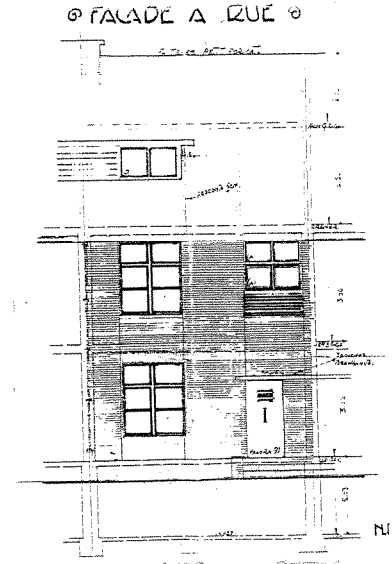

Façade avant - Voorgevel

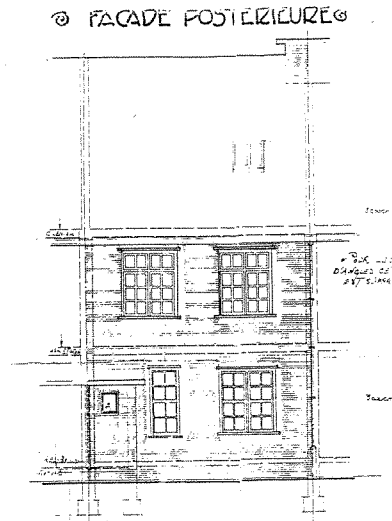

Façade arrière - Achtergevel

Façade latérale 1 - Zijgevel 1

Façade latérale 2 - Zijgevel 2



t: 02 410 84 39  
f: 02 410 34 31  
e: arsis@arsis.be

dos.: 91119-B  
dat.: 30/03/02  
éch./sch.: 1/200

type :



[T]/4

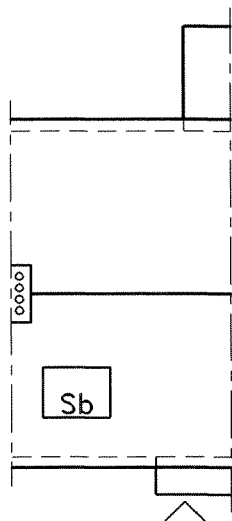

Plan de toiture - Dakplan

# LE LOGIS - FLOREAL

Plans d'origine de réf. / Originele plannen:

Tome/Boekdeel : **FLOREAL**  
Plans n° / Plannen nr.: **dos. 114: f.2**  
Type n° / Type nr.: **T**  
Architecte / Architect : **J.-J. EGGERICX**  
Date - Datum : **17/09/28**

Remarques / Opmerkingen:

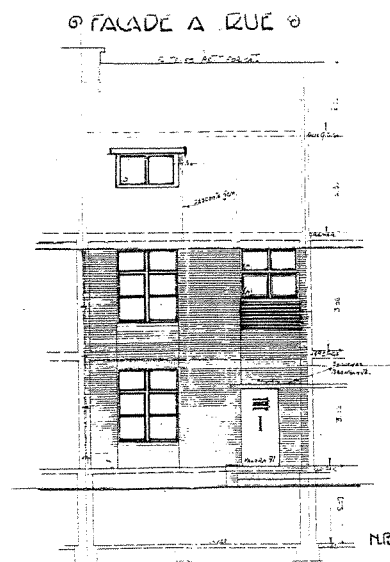

Façade avant - Voorgevel

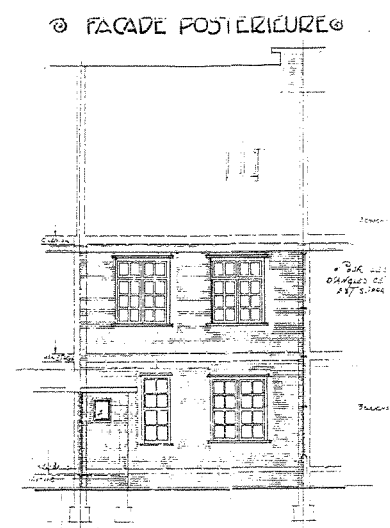

Façade arrière - Achtergevel

Façade latérale 1 - Zijgevel 1

Façade latérale 2 - Zijgevel 2



t: 02 410 84 39  
 f: 02 410 34 31  
 e: arsis@arsis.be

dos.: 91119-B  
 dat.: 30/03/02  
 éch./sch.: 1/200

type :



**[T1]/1**

# LE LOGIS - FLOREAL

Plans d'origine de réf. / Originele plannen:

Tome/Boekdeel : **FLOREAL**  
 Plans n° / Plannen nr.: **dos. 114: f.2-5**  
 Type n° / Type nr.: **T**  
 Architecte / Architect : **J.-J. EGGERICX**  
 Date - Datum : **17/09/28**

Remarques / Opmerkingen:

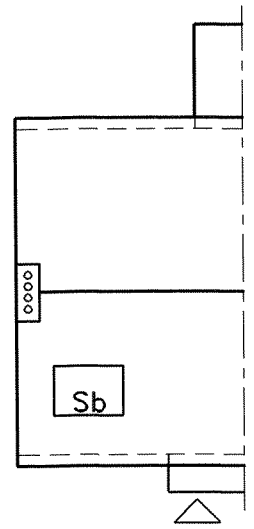

Plan de toiture - Dakplan

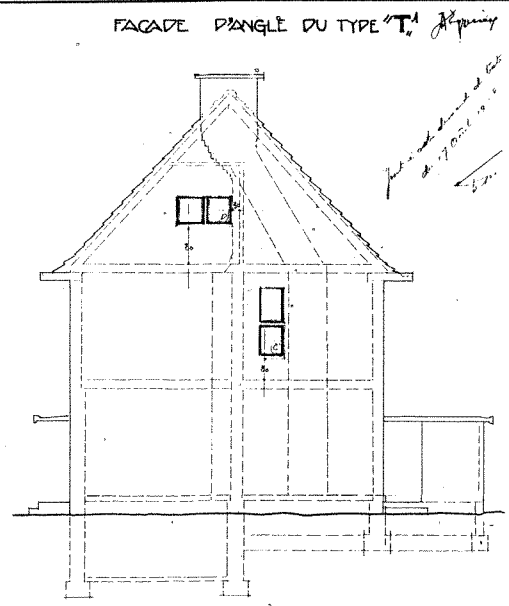

Façade latérale 1 - Zijgevel 1

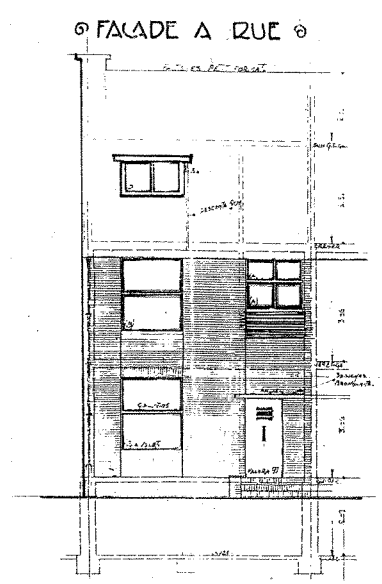

Façade avant - Voorgevel

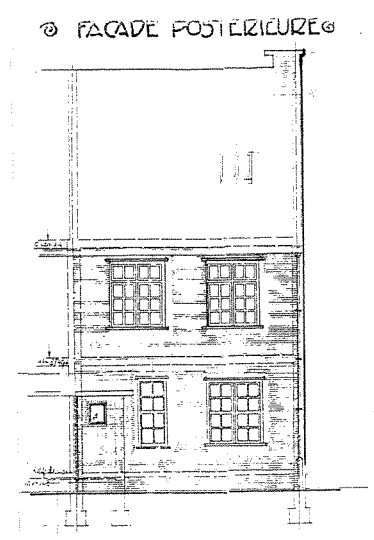

Façade latérale 2 - Zijgevel 2

Façade arrière - Achtergevel



t: 02 410 84 39  
f: 02 410 34 31  
e: arsis@arsis.be

dos.: 91119-B  
dat.: 30/03/02  
éch./sch.: 1/200

type :



**[T1]/2**

# LE LOGIS - FLOREAL

Plans d'origine de réf. / Originele plannen:

Tome/Boekdeel : **FLOREAL**  
Plans n° / Plannen nr.: **dos. 114: f.2-5**  
Type n° / Type nr.: **T**  
Architecte / Architect : **J.-J. EGGERICX**  
Date - Datum : **17/09/28**

Remarques / Opmerkingen:

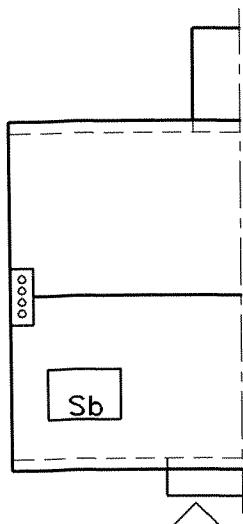

Plan de toiture - Dakplan

FACADE D'ANGLE DU TYPE "T" *Alpigny*

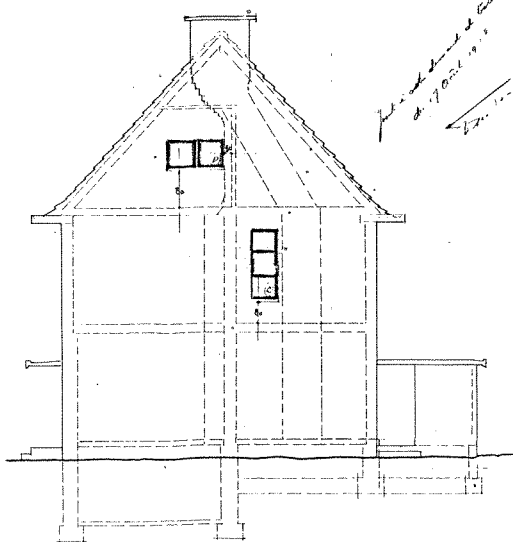

Façade latérale 1 - Zijgevel 1

⊙ FACADE A RUE ⊙

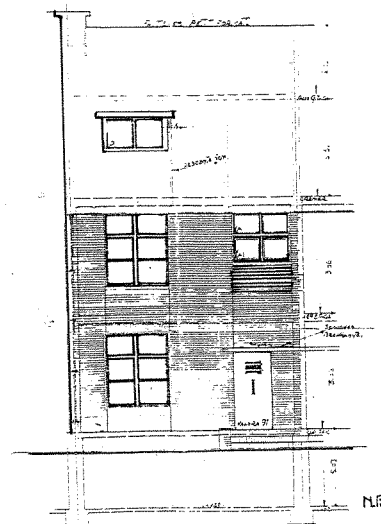

Façade avant - Voorgevel

⊙ FACADE POSTERIEURE ⊙

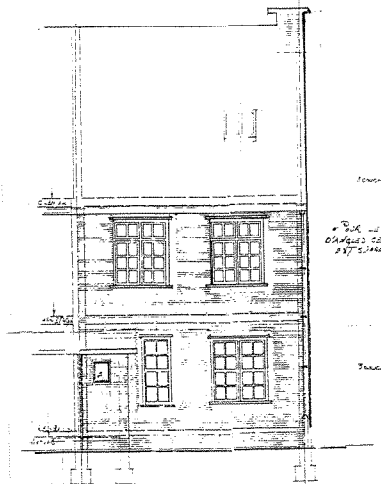

Façade latérale 2 - Zijgevel 2

Façade arrière - Achtergevel

ARSIS

t: 02 410 84 39  
f: 02 410 34 31  
e: arsis@arsis.be

dos.: 91119-B  
dat.: 30/03/02  
éch./sch.: 1/200

type :

oo

[W]

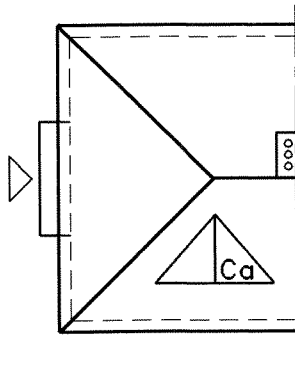

Plan de toiture - Dakplan

## LE LOGIS - FLOREAL

Plans d'origine de réf. / Originele plannen:

Tome/Boekdeel : **FLOREAL**  
Plans n° / Plannen nr.: **40-41**  
Type n° / Type nr.: **W**  
Architecte / Architect : **J-J. EGGERICX**  
Date - Datum : **01/12/22**

Remarques / Opmerkingen:

Les lucarnes ont systématiquement été remplacées par des lucarnes à toiture plate. /  
De dakkapellen zijn systematisch vervangen door dakkapellen met een plat dak.

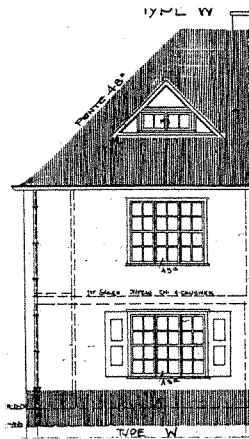

Façade latérale 1 - Zijgevel 1

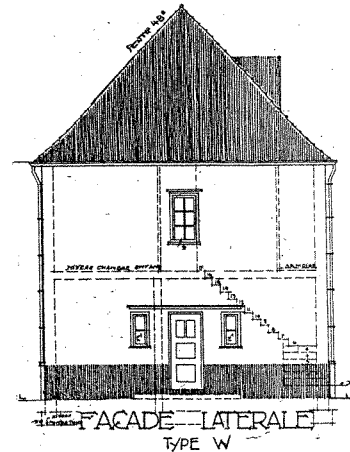

Façade avant - Voorgevel

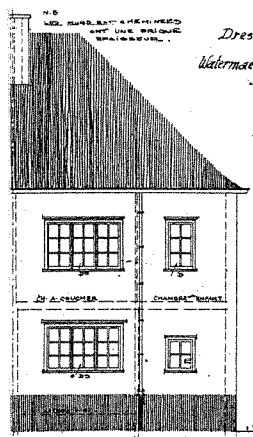

Façade latérale 2 - Zijgevel 2

Façade arrière - Achtergevel

**LE LOGIS - FLOREAL**

Plans d'origine de réf. / Originele plannen:

Tome/Boekdeel : **FLOREAL**  
Plans n° / Plannen nr.: **40-4/ -43**  
Type n° / Type nr.: **W/**  
Architecte / Architect : **J-J. EGGERICX**  
Date - Datum : **0 / 2 22**

Remarques / Opmerkingen:

Groupe de 10 maisons

Les lucarnes ont systématiquement été remplacées par des lucarnes à toiture plate. /  
De dakkapellen zijn systematisch vervangen door dakkapellen met een plat dak.

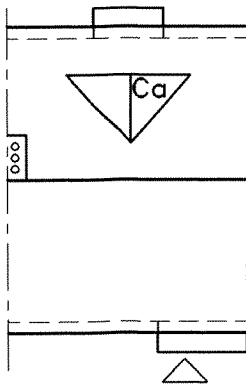

Plan de toiture - Dakplan

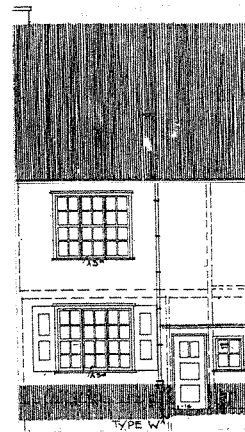

Façade latérale 1 - Zijgevel 1

Façade avant - Voorgevel

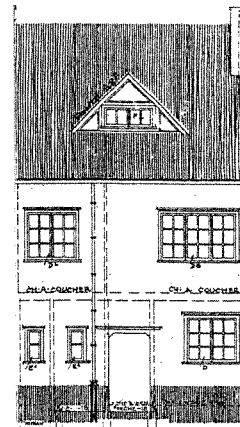

Façade latérale 2 - Zijgevel 2

Façade arrière - Achtergevel



t: 02 410 84 39  
f: 02 410 34 31  
e: arsis@arsis.be

dos.: 91119-B  
dat.: 30/03/02  
éch./sch.: 1/200

type :

∞

**[W1]/1**

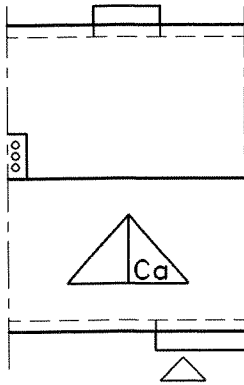

Plan de toiture - Dakplan

# LE LOGIS - FLOREAL

Plans d'origine de réf. / Originele plannen:

Tome/Boekdeel : **FLOREAL**  
Plans n° / Plannen nr.: **40-41-43**  
Type n° / Type nr.: **W1**  
Architecte / Architect : **J.-J. EGGERICX**  
Date - Datum : **01/12/22**

Remarques / Opmerkingen:

Groupe de 10 maisons

Les lucarnes ont été supprimées. /  
De dakkapellen zijn verwijderd.

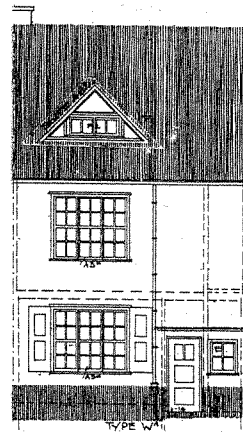

Façade avant - Voorgevel

Façade latérale 1 - Zijgevel 1

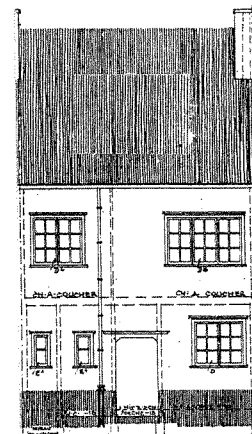

Façade arrière - Achtergevel

Façade latérale 2 - Zijgevel 2



t: 02 410 84 39  
f: 02 410 34 31  
e: arsis@arsis.be

dos.: 91119-B  
dat.: 30/03/02  
éch./sch.: 1/200

type :

oo

[W2]

# LE LOGIS - FLOREAL

Plans d'origine de réf. / Originele plannen:

Tome/Boekdeel : **FLOREAL**  
Plans n° / Plannen nr.: **43**  
Type n° / Type nr.: **W2**  
Architecte / Architect : **J-J. EGGERICX**  
Date - Datum : **01/12/22**

Remarques / Opmerkingen:

Groupe de 10 maisons

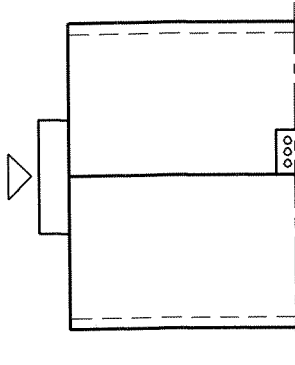

Plan de toiture - Dakplan

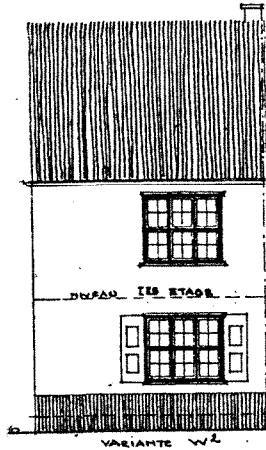

Façade latérale 1 - Zijgevel 1

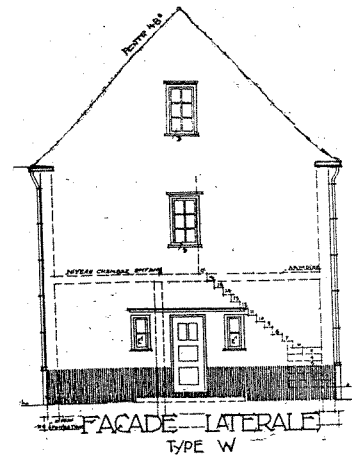

Façade avant - Voorgevel

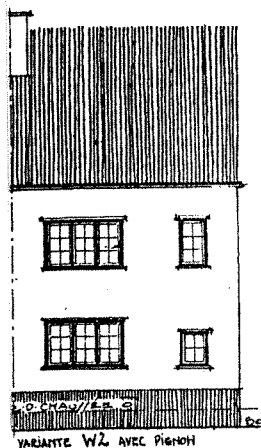

Façade latérale 2 - Zijgevel 2

Façade arrière - Achtergevel





t: 02 410 84 39  
f: 02 410 34 31  
e: arsis@arsis.be

dos.: 91119-B  
dat.: 30/03/02  
éch./sch.: 1/200

type :



**[Y1]**

# LE LOGIS - FLOREAL

Plans d'origine de réf. / Originele plannen:

Tome/Boekdeel : **FLOREAL**  
Plans n° / Plannen nr.: **38**  
Type n° / Type nr.: **Y1**  
Architecte / Architect : **J-J. EGGERICX**  
Date - Datum : **06/02/23**

Remarques / Opmerkingen:

Blocs 58, 60, 61 et 70  
Les lucarnes Q ont systématiquement été recouvertes de sidings.  
De dakkapellen Q zijn achteraf systematisch bekleed met sidings.

Les lucarnes P ont systématiquement été remplacées par des lucarnes à toiture plate.  
De dakkapellen P zijn systematisch vervangen door dakkapellen met een plat dak.

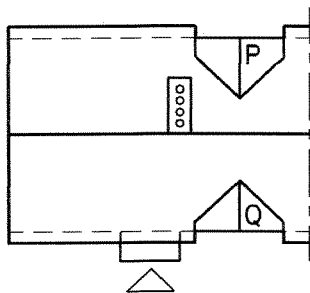

Plan de toiture - Dakplan

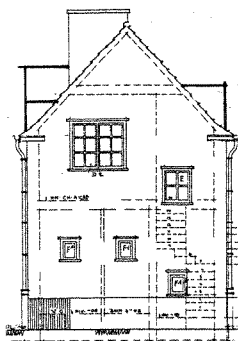

Façade latérale 1 - Zijgevel 1



Façade avant - Voorgevel

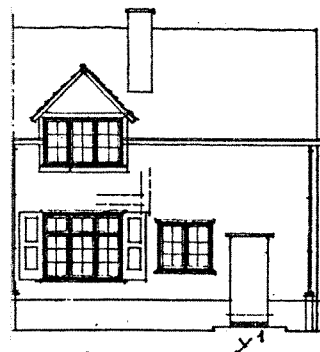

Façade latérale 2 - Zijgevel 2

Façade arrière - Achtergevel



t: 02 410 84 39  
f: 02 410 34 31  
e: arsis@arsis.be

dos.: 91119-B  
dat.: 30/03/02  
éch./sch.: 1/200

type :

oo

[Y1]/1

# LE LOGIS - FLOREAL

Plans d'origine de réf. / Originele plannen:

Tome/Boekdeel : **FLOREAL**  
Plans n° / Plannen nr.: **38**  
Type n° / Type nr.: **Y1**  
Architecte / Architect : **J.-J. EGGERICX**  
Date - Datum : **06/02/23**

Remarques / Opmerkingen:

Blocs 58, 60, 61 et 70  
Les lucarnes ont systématiquement été recouvertes de sidings.  
De dakkapellen zijn achteraf systematisch bekleed met sidings.

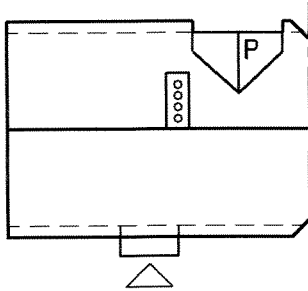

Plan de toiture - Dakplan

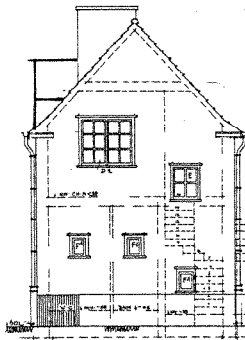

Façade latérale 1 - Zijgevel 1

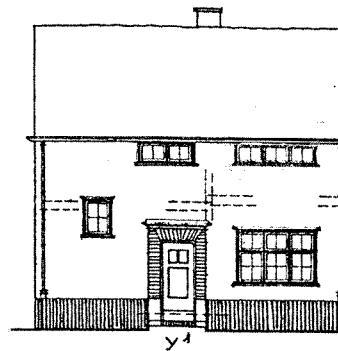

Façade avant - Voorgevel

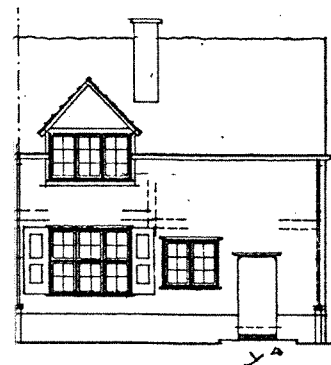

Façade latérale 2 - Zijgevel 2

Façade arrière - Achtergevel



t: 02 410 84 39  
f: 02 410 34 31  
e: arsis@arsis.be

dos.: 91119-B  
dat.: 30/03/02  
éch./sch.: 1/200

type :



[Y2]/1

# LE LOGIS - FLOREAL

Plans d'origine de réf. / Originele plannen:

Tome/Boekdeel : **FLOREAL**  
Plans n° / Plannen nr.: **31-32-33-38**  
Type n° / Type nr.: **Y2**  
Architecte / Architect : **J-J. EGGERICX**  
Date - Datum : **01/12/22**

Remarques / Opmerkingen:

Bloc 61  
Les lucarnes ont systématiquement été remplacées par des lucarnes à toiture plate. / De dakkapellen zijn systematisch vervangen door dakkapellen met een plat dak.

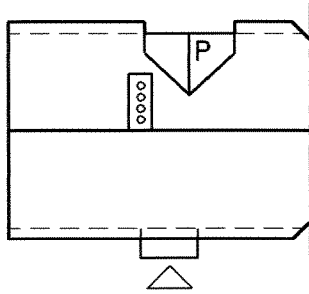

Plan de toiture - Dakplan

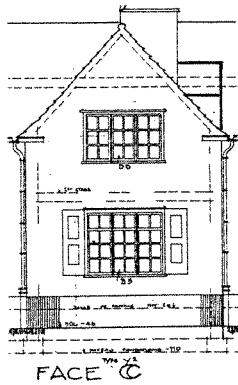

Façade latérale 1 - Zijgevel 1

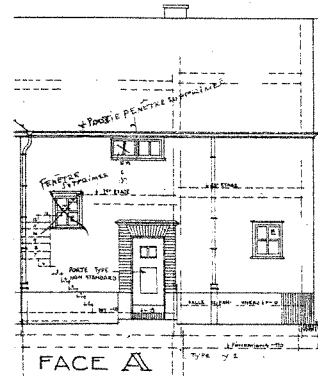

Façade avant - Voorgevel

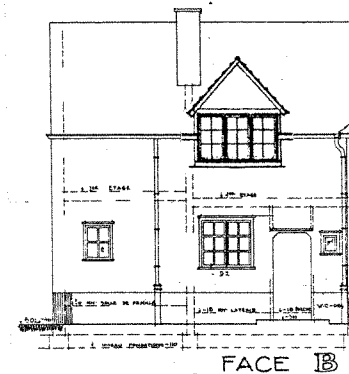

Façade latérale 2 - Zijgevel 2

Façade arrière - Achtergevel

**ARSIS**

t: 02 410 84 39  
f: 02 410 34 31  
e: arsis@arsis.be

dos.: 91119-B  
dat.: 30/03/02  
éch./sch.: 1/200

type :



**[Y2]/2**

# LE LOGIS - FLOREAL

Plans d'origine de réf. / Originele plannen:

Tome/Boekdeel : **FLOREAL**  
Plans n° / Plannen nr.: **31-32-33-38**  
Type n° / Type nr.: **Y2**  
Architecte / Architect : **J.-J. EGGERICX**  
Date - Datum : **01/12/22**

Remarques / Opmerkingen:

Bloc 61

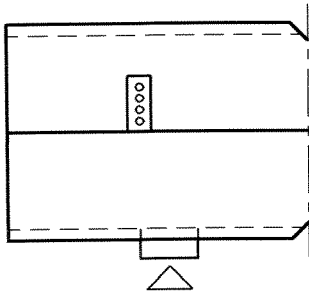

Plan de toiture - Dakplan

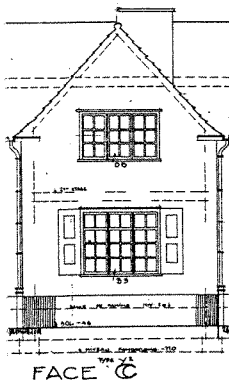

Façade latérale 1 - Zijgevel 1

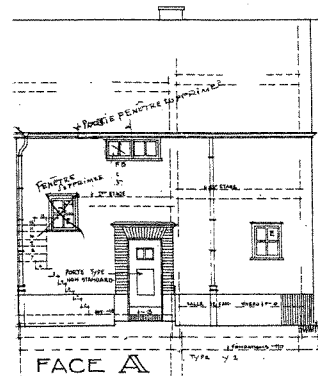

Façade avant - Voorgevel

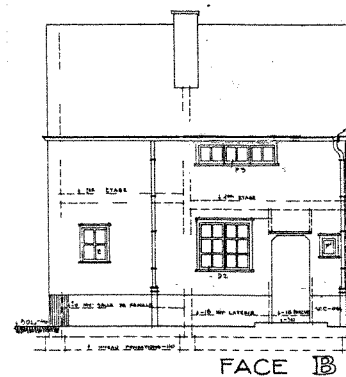

Façade latérale 2 - Zijgevel 2

Façade arrière - Achtergevel

# LE LOGIS - FLOREAL

Plans d'origine de réf. / Originele plannen:

Tome/Boekdeel : **FLOREAL**  
Plans n° / Plannen nr.: **31-32-33-38**  
Type n° / Type nr.: **Y4**  
Architecte / Architect : **J-J. EGGERICX**  
Date - Datum : **01/12/22 & 06/02/23**

Remarques / Opmerkingen:

Bloc 61  
Y3 = Y4  
La plupart des lucarnes a été remplacée  
par des lucarnes à toiture plate. /  
De meeste dakkapellen zijn vervangen  
door dakkapellen met een plat dak.

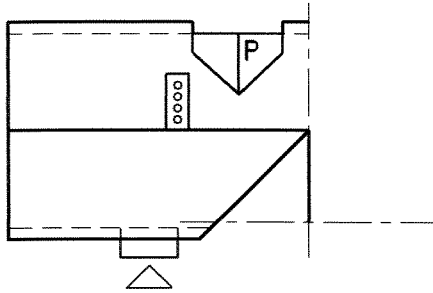

Plan de toiture - Dakplan



Façade latérale 1 - Zijgevel 1

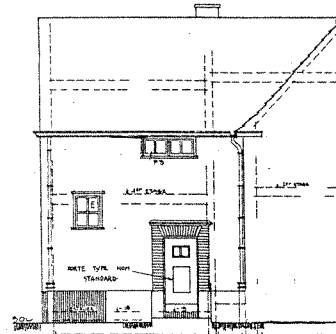

Façade avant - Voorgevel

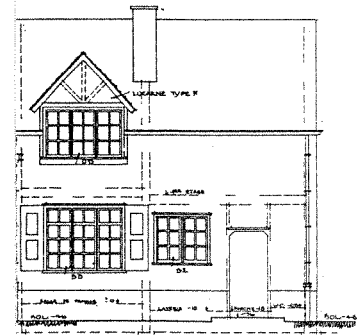

Façade latérale 2 - Zijgevel 2

Façade arrière - Achtergevel

**LE LOGIS - FLOREAL**

Plans d'origine de réf. / Originele plannen:

Tome/Boekdeel : **FLOREAL**  
Plans n° / Plannen nr.: **31-32-33-38**  
Type n° / Type nr.: **Y4**  
Architecte / Architect : **J.-J. EGGERICX**  
Date - Datum : **01/12/22 & 06/02/23**

Remarques / Opmerkingen:

Bloc 61  
Y3 = Y4  
Les lucarnes ont systématiquement été recouvertes de sidings.  
De dakkapellen zijn achteraf systematisch bekleed met sidings.

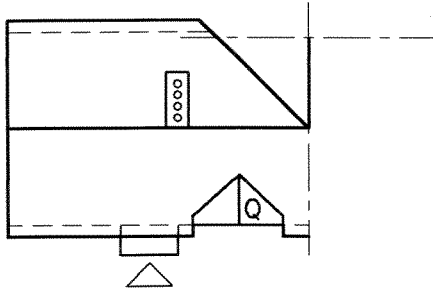

Plan de toiture - Dakplan

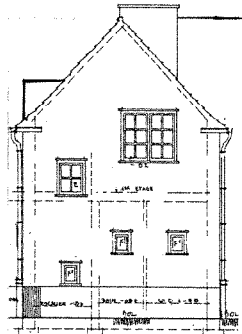

Façade latérale 1 - Zijgevel 1

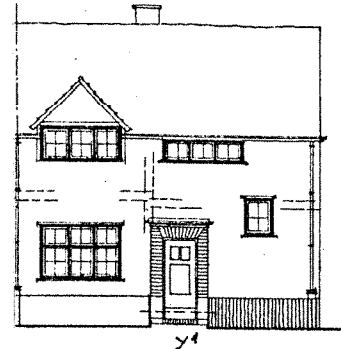

Façade avant - Voorgevel

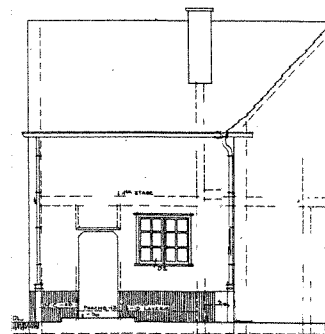

Façade latérale 2 - Zijgevel 2

Façade arrière - Achtergevel



t: 02 410 84 39  
f: 02 410 34 31  
e: arsis@arsis.be

dos.: 91119-B  
dat.: 30/03/02  
éch./sch.: 1/200

type :

oo

[Y4]/2

## LE LOGIS - FLOREAL

Plans d'origine de réf. / Originele plannen:

Tome/Boekdeel : **FLOREAL**  
Plans n° / Plannen nr.: **31-32-33-38**  
Type n° / Type nr.: **Y4**  
Architecte / Architect : **J.-J. EGGERICX**  
Date - Datum : **01/12/22 & 06/02/23**

Remarques / Opmerkingen:

Bloc 61  
Y3 = Y4  
Les lucarnes ont systématiquement été recouvertes de sidings.  
De dakkapellen zijn achteraf systematisch bekleed met sidings.

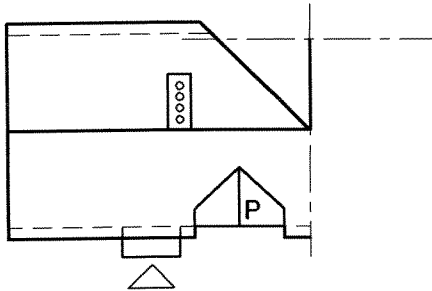

Plan de toiture - Dakplan

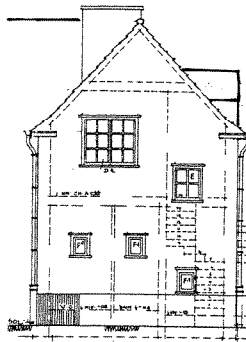

Façade latérale 1 - Zijgevel 1



Façade avant - Voorgevel

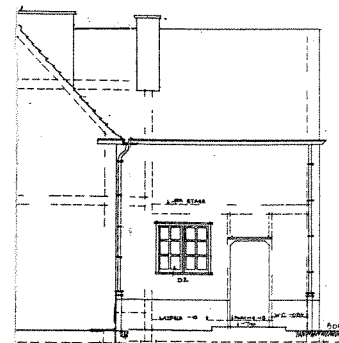

Façade latérale 2 - Zijgevel 2

Façade arrière - Achtergevel

# LE LOGIS - FLOREAL

Plans d'origine de réf. / Originele plannen:

Tome/Boekdeel : **FLOREAL**  
Plans n° / Plannen nr.: **38**  
Type n° / Type nr.: **Y5**  
Architecte / Architect : **J.-J. EGGERICX**  
Date - Datum : **06/02/23**

Remarques / Opmerkingen:

- Bloc 61
- Y8 = Y5
- Les lucarnes Q ont systématiquement été recouvertes de sidings.  
De dakkapellen Q zijn achteraf systematisch bekleed met sidings.
- Les lucarnes P et R ont systématiquement été remplacées par des lucarnes à toiture plate. /  
De dakkapellen P en R zijn systematisch vervangen door dakkapellen met een plat dak.

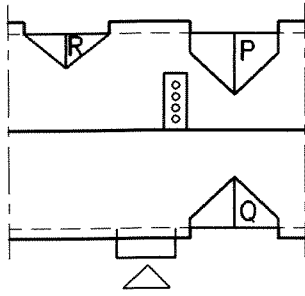

Plan de toiture - Dakplan



Façade avant - Voorgevel



Façade arrière - Achtergevel

Façade latérale 1 - Zijgevel 1

Façade latérale 2 - Zijgevel 2





t: 02 410 84 39  
f: 02 410 34 31  
e: arsis@arsis.be

dos.: 91119-B  
dat.: 30/03/02  
éch./sch.: 1/200

type :

∞

**[Y6]**

# LE LOGIS - FLOREAL

Plans d'origine de réf. / Originele plannen:

Tome/Boekdeel : **FLOREAL**  
Plans n° / Plannen nr.: **38**  
Type n° / Type nr.: **Y6**  
Architecte / Architect : **J-J. EGGERICX**  
Date - Datum : **06/02/23**

Remarques / Opmerkingen:

Bloc 61

Les lucarnes ont systématiquement été remplacées par des lucarnes à toiture plate. / De dakkapellen zijn systematisch vervangen door dakkapellen met een plat dak.

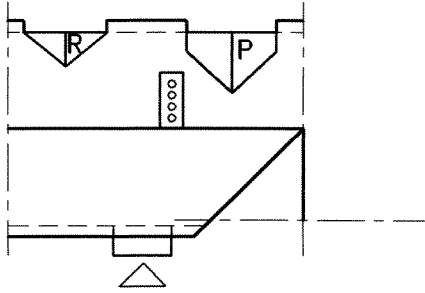

Plan de toiture - Dakplan

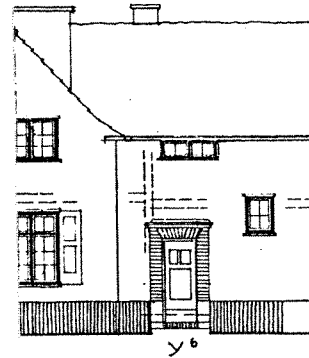

Façade avant - Voorgevel

Façade latérale 1 - Zijgevel 1



Façade arrière - Achtergevel

Façade latérale 2 - Zijgevel 2

## LE LOGIS - FLOREAL

Plans d'origine de réf. / Originele plannen:

Tome/Boekdeel : **FLOREAL**  
 Plans n° / Plannen nr.: **38**  
 Type n° / Type nr.: **Y6**  
 Architecte / Architect : **J.-J. EGGERICX**  
 Date - Datum : **06/02/23**

Remarques / Opmerkingen:

- Bloc 61
- Les lucarnes Q ont systématiquement été recouvertes de sidings.  
De dakkapellen Q zijn achteraf systematisch bekleed met sidings.
- Les lucarnes R ont systématiquement été remplacées  
par des lucarnes à toiture plate. /  
De dakkapellen R zijn systematisch vervangen  
door dakkapellen met een plat dak.

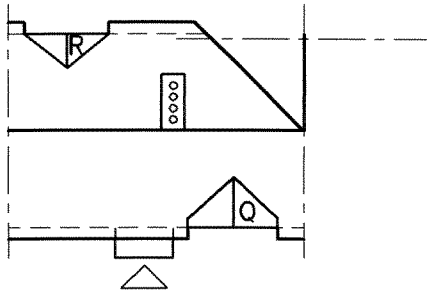

Plan de toiture - Dakplan



Façade avant - Voorgevel

Façade latérale 1 - Zijgevel 1



Façade arrière - Achtergevel

Façade latérale 2 - Zijgevel 2

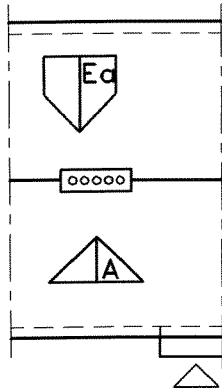

# LE LOGIS - FLOREAL

Plans d'origine de réf. / Originele plannen:

Tome/Boekdeel : **FLOREAL**  
Plans n° / Plannen nr.: **10-13-16-17-18-19-20**  
Type n° / Type nr.: **Z**  
Architecte / Architect : **J.-J. EGGERICX**  
Date - Datum : **10/06/22**

Remarques / Opmerkingen:

La plupart des lucarnes A a été supprimée. /  
De meeste dakkapellen A zijn verwijderd.

Les lucarnes Ea ont systématiquement été recouvertes de sidings. /  
De dakkapellen Ea zijn achteraf systematisch bekleed met sidings.

Plan de toiture - Dakplan

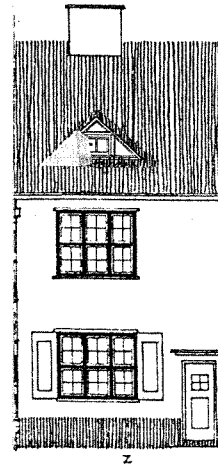

Façade avant - Voorgevel

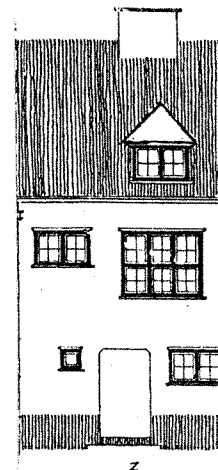

Façade arrière - Achtergevel

Façade latérale 1 - Zijgevel 1

Façade latérale 2 - Zijgevel 2

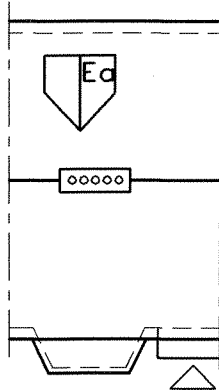

Plan de toiture - Dakplan

# LE LOGIS - FLOREAL

Plans d'origine de réf. / Originele plannen:

Tome/Boekdeel : **FLOREAL**  
Plans n° / Plannen nr.: **16**  
Type n° / Type nr.: **Z1**  
Architecte / Architect : **J.-J. EGGERICX**  
Date - Datum : **10/06/22**

Remarques / Opmerkingen:

Les lucarnes ont systématiquement été recouvertes de sidings.  
De dakkapellen zijn achteraf systematisch bekleed met sidings.

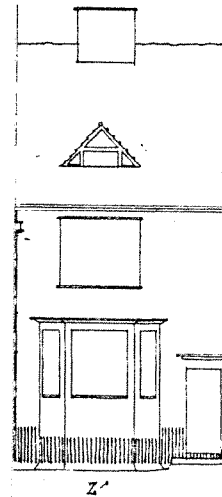

Façade avant - Voorgevel

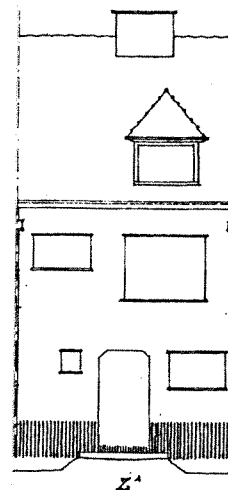

Façade arrière - Achtergevel

Façade latérale 1 - Zijgevel 1

Façade latérale 2 - Zijgevel 2





Gewestelijke Overheidsdienst Brussel  
Brussel Stedelijke Ontwikkeling  
Directie Monumenten en Landschappen

Opgemaakt voor GOB door  
ARSIS, architectenvennootschap bvba

Verantwoordelijke uitgever  
Arlette Verkruyssen, Directeur-generaal  
van Brussel Stedelijke Ontwikkeling,  
Brussels Hoofdstedelijk Gewest,  
CCN- Vooruitgangsstraat 80, 1035 Brussel

Wettelijk Depot D/2014/6860/025